

Către  
GARDA FORESTIERĂ CLUJ

## NOTIFICARE

Vă depunem alăturat în vederea verificării și avizării favorabile APV-ului de produse accidentale 162 Pr. Căldării, conform OM 767/2018.

- **Date APV:** Partida 162 Pr. Căldării, situată în Ocolul Silvic Cugir, U.P.IV Canciu, U.A. 42B suprafața 0.5 ha, volum 12.42 mc, nu sunt necesare împăduriri, proprietar Statul Român, produse accidentale I.  
Prin exploatarea acestui APV:
  - nu se depășește posibilitatea anuală stabilită prin amenajamentul silvic,
  - nu sunt necesare modificări de la prevederile amenajamentului ( OM 766/2018).
  - nu sunt arborete situate în afara arealului( OM 766/2018),
  - nu provine din proprietăți mai mici de 10.00 ha neamenajate ( OM 884/2014 și 766/2018),
  - punerea în valoare s-a făcut în arborete incluse în SIT NATURA 2000, ROSAC (ROSCI)

0085 FRUMOASA ȘI ROSPA 0043 FRUMOASA.

- **Factori destabilizatori care au afectat arboretul:** Vânt.
- **Numărul/data și durata contractului de administrare sau servicii silvice:**  
Nu este cazul.
- **Numărul/data înregistrării contractului la Garda Forestieră Cluj:**

Nu este cazul.

- **Numărul/data documentului care atestă proprietatea:** Nu este cazul.

Șef Ocol  
Hondola Nicolae Dorin



Compartiment: Fond Forestier	Întocmit: Fănățan Mihai Bogdan	1 ex.
Data/semnătură	22.11.2023	

ACT DE PUNERE ÎN VALOARE NR. 2300154101680

Unitate de Producție: IV - Canciu

Denumire A.P.V: 162 Pr. Căldării

Suprafață totală act - (ha): 0.5 Tratament: T. PRODUSE ACCIDENTALE I Natura Produsului: PRODUSE ACCIDENTALE Tehnologia de Exploatare: SORTIMENTE SI MULTIPLI DE SORTIMENTE Data inventarierii: 15.11.2023 Anul exploatării: 2024 Procedeul de inventariere: FIR CU FIR Ciocan forma CIRCULARĂ nr.: PS631 Accesibilitate: 0-250										Informații privind N.T.S.M.				Grupa de specii		Nr. de arbori	Volum			
Stâncării pe - (ha): Arbori putregăioși - (buc): cu un volum de - (mc): Iescării - (buc): cu un volum de - (mc):										Rășinoase FAG Quercinee Diverse tari Diverse moi		6	12.42							
Total:										6		12.42								
Specia			SORTARE DIMENSIONALĂ							Lemn lucru	Coajă	Lemn de foc		Volum brut						
			G1	G2	G3	M1	M2	M3	LS		Total	VF								
MOLID			6.08	3.72	0.76	0.44	0.15		0.03	11.18	1.01	0.23	12.42							
TOTAL			6.08	3.72	0.76	0.44	0.15		0.03	11.18	1.01	0.23	12.42							
U.A.	Suprafață (ha)		Vârsta ani	Panta G	Semințis utilizabil							Total volum brut								
	Par cursă	UA			%	S. tot	Compoziție				H.									
42 B	0.50	15.57	120	32.00			0					12.42								
U.A.	MO	Volum																		
42 B	12.42	12.42																		
Total	12.42	12.42																		
U.A.	Specia	Diametre		Înălțimi		Vârsta	Vol. arb	Nr. arb	Creștere	Sortare dimensională						Coajă	Lemn foc		Volum brut	
		dt	dcg	ht	hc					G1	G2	G3	M1	M2	M3	LS		Total	VF	
42 B	MO	41.67	41.67	33.25	33.25	120	2.07	6		6.08	3.72	0.76	0.44	0.15		0.03	1.01	0.23		12.42
Total U.A.: 42 B								6		6.08	3.72	0.76	0.44	0.15		0.03	1.01	0.23		12.42
Total General U.A.								6		6.08	3.72	0.76	0.44	0.15		0.03	1.01	0.23		12.42

Șef Ocol,

Întocmit,

Birou Fond Forestier,

Verificat,

Hondola Nicolae - Dorin



*[Signature]*

*[Signature]*

*[Signature]*

SCHIȚA PARCHETULUI 162 Pr. Căldării  
U.P. IV u.a. 42B

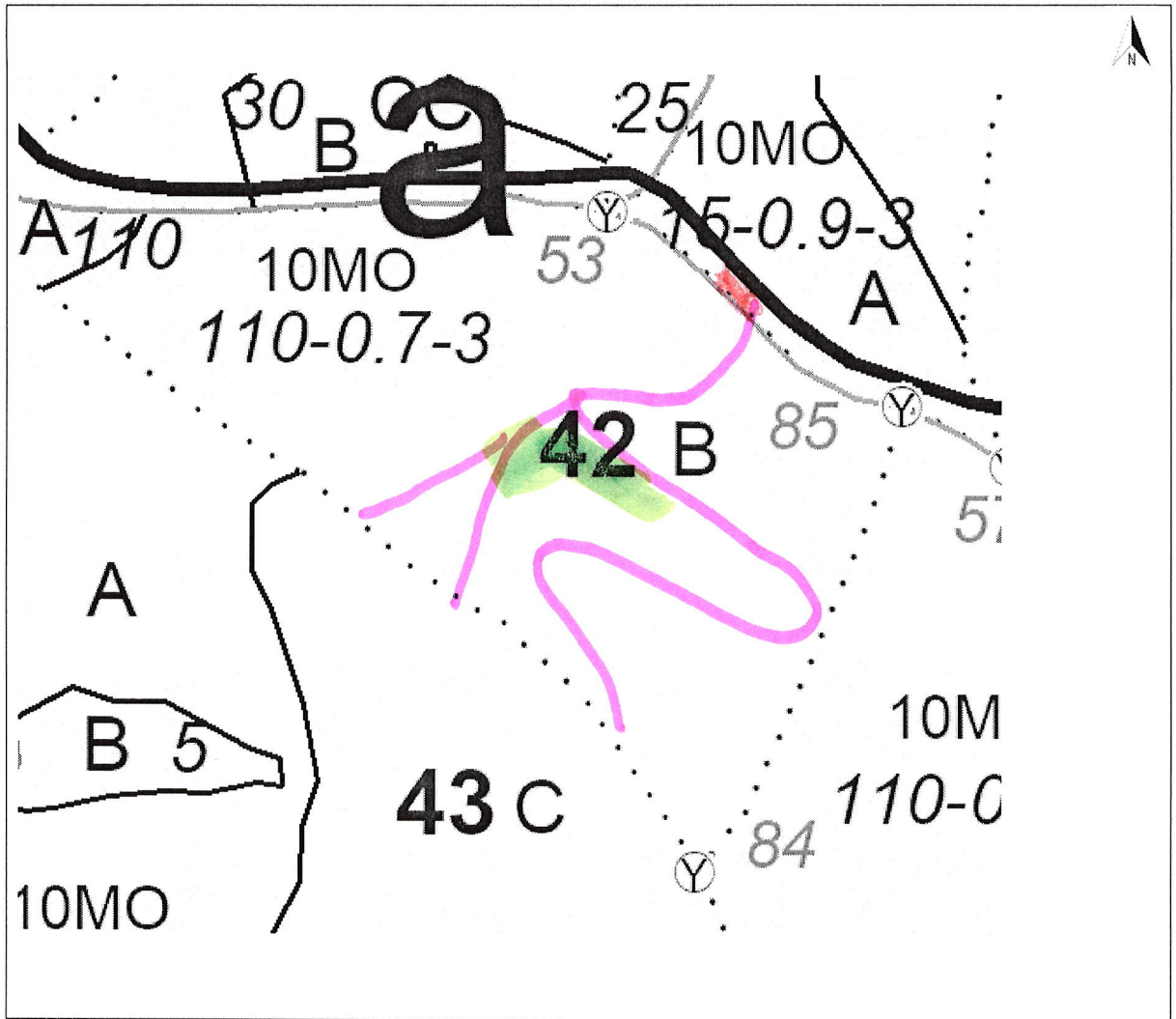

Legendă

Scara 1: 5.000

	Limită de parchet		Platforma primară	
<u>1 2 3 ..... n</u>	Delimitare cu ciocan patrat PS__		Pod (podet) de traversare	
.....	Limită zonă de adunat		Drum de tractor cu eroziune excesivă	
	Linie de funicular		Zonă tampon 2-5 m de la curs de apă	
	Drum de tractor existent		Arbore mort	
	Drum de atelaje		Habitat marginal	
	Drum auto forestier		Insulă de îmbătrânire	
	Adunat prin corhănire		Cuib, vizuină, bârlog etc.	
	Adunat cu atelaje		Zonă de protecție	
	Izvoare de apă		Punct de deservire șantier	
	Drum de tractor necesar	Coordonate parchet		N: 45,641285 E: 23,530073
	Curs de apă, pârâu	Coordonate platf. primară		N: 45,641613 E: 23,532482
Distanța de adunat:	20 m	Distanța de scos-apropiat:	251-500 m	
Parchetul este cuprins în aria protejată:	DA / NU	Tehnologia de exploatare	Sortimente și multiplii de sortimente	
Parchetul necesită drept de servitute:	DA / NU	Responsabil marcare	Colectarea cu tractor / atelaje	
Data	21.11.2023		ȘD Roșiu Sorin	



MINISTERUL MEDIULUI ȘI SCHIMBĂRILOR CLIMATICE  
DEPARTAMENTUL PENTRU APE, PĂDURI ȘI PISCICULTURĂ



ORDIN

Nr. 384 din 23.10.2014

pentru aprobarea amenajamentului silvic al fondului forestier proprietate publică a statului,  
administrat de Ocolul Silvic Cugir, Direcția Silvică Alba

Având în vedere Referatul de aprobare nr. 32681/DI/20.10.2014 al Direcției Politici, Strategii și Proiecte în Silvicultură,

În conformitate cu Avizul Comisiei tehnice de vizare pentru silvicultură din Ministerul Mediului și Schimbărilor Climatice - Departamentul pentru ape, păduri și piscicultură nr. 610/08.05.2014 și ținând cont de Decizia Agenției pentru Protecția Mediului Alba nr. 1316/25.08.2014 privind etapa de încadrare a planului,

În temeiul prevederilor art. 22 alin. (1) din Legea nr. 46/2008 - Codul silvic, cu modificările și completările ulterioare și ale art. 6 alin. (5) din Hotărârea Guvernului nr. 428/2013 privind organizarea și funcționarea Departamentului pentru ape, păduri și piscicultură, precum și pentru modificarea și completarea Hotărârii Guvernului nr. 48/2013 privind organizarea și funcționarea Ministerului Mediului și Schimbărilor Climatice și pentru modificarea unor acte normative în domeniul mediului și schimbărilor climatice, cu modificările și completările ulterioare,

ministru delegat pentru ape, păduri și piscicultură emite următorul

ORDIN:

Art. 1. - Se aprobă amenajamentul silvic al fondului forestier proprietate publică a statului, administrat de Ocolul Silvic Cugir, Direcția Silvică Alba.

Art. 2. - Direcția Politici, Strategii și Proiecte în Silvicultură din cadrul Departamentului pentru Ape, Păduri și Piscicultură va transmite prezentul ordin și Avizul Comisiei tehnice de vizare pentru silvicultură din Ministerul Mediului și Schimbărilor Climatice - Departamentul pentru ape, păduri și piscicultură nr. 610/08.05.2014 Regiei Naționale a Pădurilor - Romsilva care răspunde de aplicarea și respectarea prevederilor acestora.

Art. 3. - Prezentul ordin s-a întocmit în 3 exemplure, două pentru emitent, iar al treilea pentru Regia Națională a Pădurilor - Romsilva.

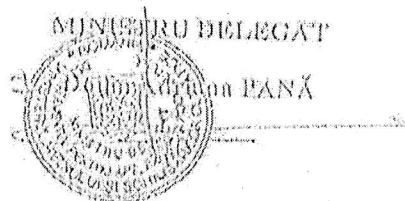

DESCRIERE PARCELARA

DS:Alba

OS:Cugir

UP: 4

DESCRIEREA STATIUNII SI ARBORETULUI															
ELM	P	M	VAR	DM	HM	C	A	EL	PROVE	VI	DENS		VOLUM		CRES
											ARB	RE	STA	CM	
41 E 2.49 HA GF: 1 - 5Q 5R 1C SUP: TS: 2322 TP: 1141 SOL: 4106 Versant inferior ondulat EXPOZITIE: NE INC: 27 G ALTITUDINE: 1400 - 1450 M LITIERA: continua-groasa TIP FLORA: Luzula silvatica COMP.ACTUALA: COMP.TEL: 8MO 1 DR 1 DT SORT: MO Gros,cherestea VARSTA EXPL.: MO Gros si f.gros,cherestea SEM.UTIL: SUBARBORET: DATE COMPL.: Alte date complement. POL: ERZ: LUCRARI EXEC.: 2022-T.rase(neurmate de impad) LUCRARI PROP.: IMPADURIRI(dupa T. de reg) INGRIJIREA CULTURILOR															
TOTAL															
DESCRIEREA STATIUNII SI ARBORETULUI															
42 A 1.20 HA GF: 1 - 2A 5Q 5R SUP: M TS: 2322 TP: 1141 SOL: 4106 Versant inferior ondulat EXPOZITIE: V INC: 38 G ALTITUDINE: 1250 - 1300 M LITIERA: intrerupta-subtire TIP FLORA: Luzula silvatica Artificial de prod. mij. echien COMP.ACTUALA: 10 MO COMP.TEL: 9MO 1 DT SORT: MO Gros,cherestea VARSTA EXPL.: MO Gros si f.gros,cherestea SEM.UTIL: 7MO 3 SR 5 ani 0.2S buchete SUBARBORET: DATE COMPL.: Roca la suprafata/0,2S Alte date complement. POL: ERZ: LUCRARI EXEC.: 2018-Taieri de conservare 2019-Taieri de conservare LUCRARI PROP.: TAIERI DE CONSERVARE AJUTORAREA REG NATURALE INGRIJIREA SEMINTISULUI															
TOTAL 120 3 0.7 486 583 3.2															
DESCRIEREA STATIUNII SI ARBORETULUI															
42 B 6.61 HA GF: 1 - 5Q 5R 1C SUP: A TS: 2322 TP: 1141 SOL: 4106 Versant ondulat EXPOZITIE: NE INC: 30 G ALTITUDINE: 1300 - 1450 M LITIERA: continua-subtire TIP FLORA: Luzula silvatica Artificial de prod. mij. echien COMP.ACTUALA: 10 MO COMP.TEL: 8MO 1 DR 1 DT SORT: MO Gros,cherestea VARSTA EXPL.: 100 ani MO Gros si f.gros,cherestea SEM.UTIL: 10MO 10 ani 0.4S grupe SUBARBORET: DATE COMPL.: Alte date complement. POL: ERZ: LUCRARI EXEC.: 2017-T.produse accidentale 2018-T.produse accidentale LUCRARI PROP.: T.SUCCESIVE MARGINE MASIV AJUTORAREA REG NATURALE INGRIJIREA SEMINTISULUI															
TOTAL 120 3 0.5 324 2142 2.3															
DESCRIEREA STATIUNII SI ARBORETULUI															
42 C 6.88 HA GF: 1 - 5Q 5R 1C SUP: A TS: 2322 TP: 1141 SOL: 4106 Versant ondulat EXPOZITIE: NE INC: 29 G ALTITUDINE: 1300 - 1400 M LITIERA: lipsa TIP FLORA: Luzula silvatica Artificial de prod. mij. relativ-echien COMP.ACTUALA: 9MO 1 LA COMP.TEL: 8MO 2 LA SORT: MO Gros,cherestea VARSTA EXPL.: 100 ani MO Gros si f.gros,cherestea SEM.UTIL: SUBARBORET: DATE COMPL.: Alte date complement. POL: ERZ: LUCRARI EXEC.: 2016-T.rase(neurmate de impad) 2018-Impaduriri(dupa T.de reg) LUCRARI PROP.: INGRIJIREA CULTURILOR DEGAJARI															
TOTAL 5 3 0.8 2 14 1.7															

CONFORM CU ORIGINALUL



03Cigt  
UP IV Cavin  
La. 425

