

DIRECȚIA SILVICĂ ALBA
OCOLUL SILVIC CUGIR
Nr. 7868/15.11.2023

Către
GARDA FORESTIERĂ CLUJ

NOTIFICARE

Vă depunem alăturat în vederea verificării și avizării favorabile APV-ul de produse accidentale 155 Boșorogu, conform OM 767/2018.

- **Date APV:** Partida 155 Boșorogu, situată în Ocolul Silvic Cugir, U.P.IV Canciu, U.A. 161A,162 suprafața 18.0 ha, volum 748.82 mc, nu sunt necesare împăduriri, proprietar Statul Român, produse accidentale I.

Prin exploatarea acestui APV:

- nu se depășește posibilitatea anuală stabilită prin amenajamentul silvic,
- nu sunt necesare modificări de la prevederile amenajamentului (OM 766/2018).
- nu sunt arborete situate în afara arealului(OM 766/2018),
- nu provine din proprietăți mai mici de 10.00 ha neamenajate (OM 884/2014 și 766/2018),
- punerea în valoare s-a făcut în arborete incluse în SIT NATURA 2000, ROSAC (ROSCI) 0085 FRUMOASA ȘI ROSPA 0043 FRUMOASA.

- **Factori destabilizatori care au afectat arboretul:** Vânt și Uscare.
- **Numărul/data și durata contractului de administrare sau servicii silvice:**

Nu este cazul.

- **Numărul/data înregistrării contractului la Garda Forestieră Cluj:**

Nu este cazul.

- **Numărul/data documentului care atestă proprietatea:** Nu este cazul.

Șef Ocol
Hondola Nicolae Dorin



Compartiment: Fond Forestier	Întocmit: Fănățan Mihai Bogdan	1 ex.
Data/semnătură	15.11.2023	

ACT DE PUNERE ÎN VALOARE NR. 2300154101610

Unitate de Producție: IV - Canciu

Denumire A.P.V: 155 Boșorogu

Suprafață totală act - (ha): 18.0 Tratament: T. PRODUSE ACCIDENTALE I Natura Produsului: PRODUSE ACCIDENTALE Tehnologia de Exploatare: SORTIMENTE SI MULTIPLI DE SORTIMENTE Data inventarierii: 29.09.2023 Anul exploatării: 2024 Procedeul de inventariere: FIR CU FIR Ciocan forma CIRCULARĂ nr.: PS631 Accesibilitate: 501-1000	Informații privind N.T.S.M.	Grupa de specii	Nr. de arbori	Volum	
	Stâncării pe - (ha): Arbori putregăioși - (buc): 3 cu un volum de - (mc): 3.44 Iescării - (buc): cu un volum de - (mc):	Rășinoase FAG Quercinee Diverse tari Diverse moi		580	748.82
		Total:		580	748.82

Specia	SORTARE DIMENSIONALĂ							Lemn lucru	Coajă	Lemn de foc		Volum brut
	G1	G2	G3	M1	M2	M3	LS			Total	VF	
MOLID	200.45	260.66	68.39	45.74	14.22		4.42	593.88	56.72	98.22		748.82
TOTAL	200.45	260.66	68.39	45.74	14.22		4.42	593.88	56.72	98.22		748.82

U.A.	Suprafață (ha)		Vârsta ani	Panta G	Semințș utilizabil				Total volum brut	
	Par cursă	UA			%	S. tot	Compoziție			H.
161 A	12.00	14.87	110	31.00			0			552.98
162	6.00	15.61	115	37.00			0			195.84

U.A.	MO	Volum
161 A	552.98	552.98
162	195.84	195.84
Total	748.82	748.82

U.A.	Specia	Diametre		Înălțimi		Vârsta	Vol. arb.	Nr. arb.	Creștere	Sortare dimensională							Coajă	Lemn foc		Volum brut	
		dt	dgc	ht	hc					G1	G2	G3	M1	M2	M3	LS		Total	VF		
161 A	MO	36.06	39.27	28.54	28.54	110	1.36	408		158.79	193.70	49.83	32.48	10.28		3.15	42.66	62.09		552.98	
Total U.A.: 161 A										408	158.79	193.70	49.83	32.48	10.28		3.15	42.66	62.09		552.98
162	MO	34.19	35.05	25.89	25.89	115	1.14	172		41.66	66.96	18.56	13.26	3.94		1.27	14.06	36.13		195.84	
Total U.A.: 162										172	41.66	66.96	18.56	13.26	3.94		1.27	14.06	36.13		195.84
Total General U.A.										580	200.45	260.66	68.39	45.74	14.22		4.42	56.72	98.22		748.82

Șef Ocol,

Hondola Nicolae - Dorin



Întocmit,

Birou Fond Forestier,

Verificat,

SCHIȚA PARCHETULUI 155 Boșorogu
U.P. IV u.a.: 161A, 162

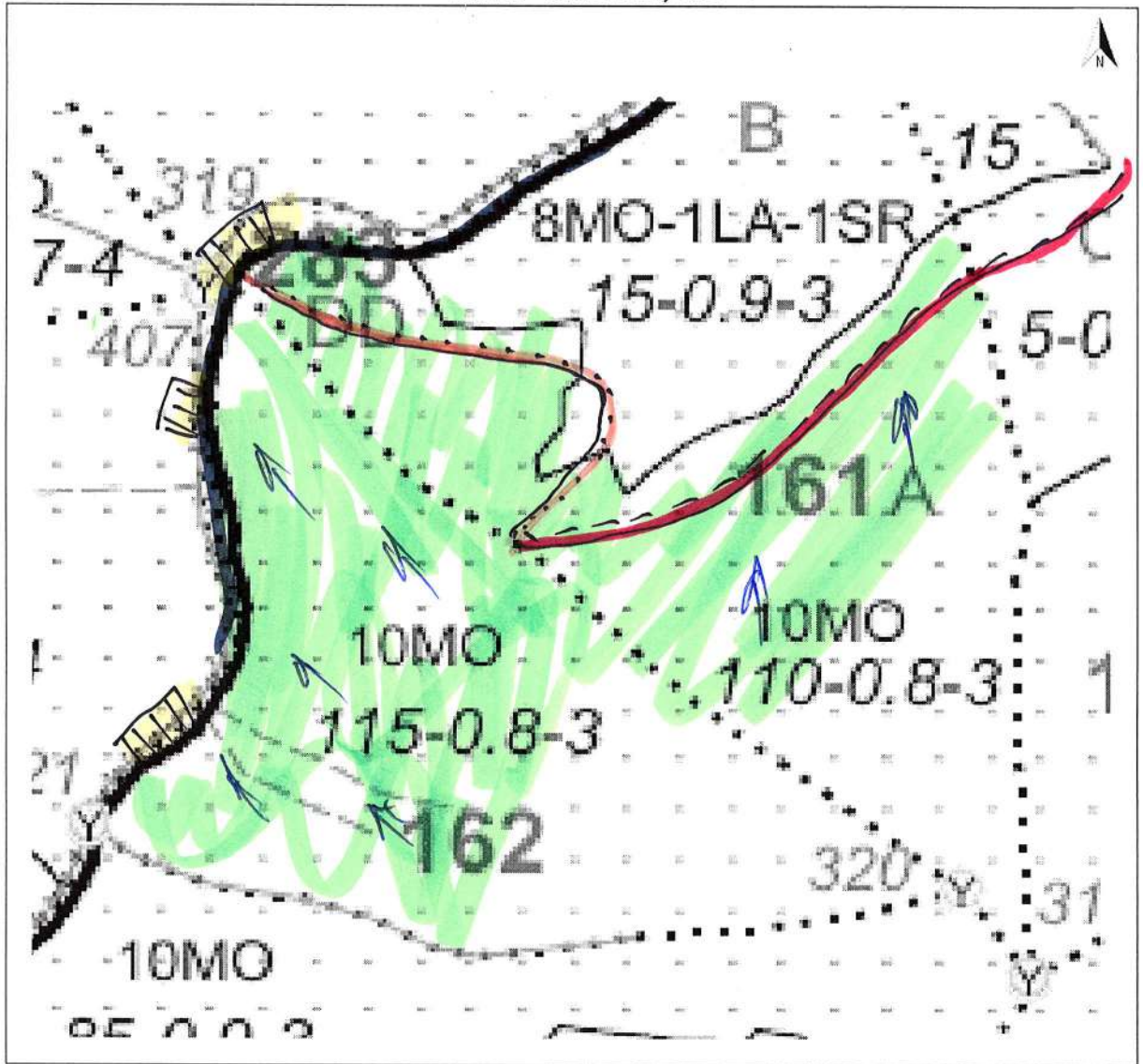

Legendă

Scara 1: 5.000

	Limită de parchet		Platforma primară	
1 2 3 n	Dellimitare cu ciocan patrat PS		Pod (podeț) de traversare	
	Limită zonă de adunat		Drum de tractor cu eroziune excesivă	
	Linie de funicular		Zonă tampon 2-5 m de la curs de apă	
	Drum de tractor existent		Arbore mort	
	Drum de atelaje		Habitat marginal	
	Drum auto forestier		Insulă de îmbătrânire	
	Adunat prin corhănire		Cuib, vizuină, bârlog etc.	
	Adunat cu atelaje		Zonă de protecție	
	Izvoare de apă		Punct de deservire șantier	
	Drum de tractor necesar	Coordonate parchet	N: 45,624513	E: 23,470138
	Curs de apă, pârâu	Coordonate platf. primară	N: 45,621729	E: 23,462047
Distanța de adunat: 90 m		Distanța de scos-apropiat:		501-1000 m
Parchetul este cuprins în aria protejată: DA / NU		Tehnologia de exploatare		Sortimente si multipli de sortimente
Parchetul necesită drept de servitute: DA / NU				Colectarea cu tractor / atelaje
Data: 10.10.2023		Responsabil marcare		ȘD Roșiu Sorin

DESCRIERE PARCELARA

DS:Alba

OS:Cugir

UP: 4

DESCRIEREA STATIUNII SI ARBORETULUI													ELM	P	M	VAR	DM	HM	C	A	EL	PROVE	VI	DENS		VOLUM			CRES		
																								CONS	MC/HA	MC/UA	MC/HA				
160 A 11.86 HA GF: 1 - 5Q 5R 1C SUP: A TS: 2312 TP: 1151 SOL: 4106 Versant ondulat EXPOZITIE: NE INC: 32 G ALTITUDINE: 1400 - 1550 M LITIERA: continua-subtire TIP FLORA: Vaccinium Artificial de prod. mij. relativ-echien COMP.ACTUALA: 10 MO COMP.TEL: 8MO 1DR 1DT SORT: MO Gros,cherestea VARSTA EXPL.: 100 ani MO Gros si f.gros,cherestea SEM.UTIL: SUBARBORET: DATE COMPL.: Roca la suprafata/0,15 Alte date complement. POL: ERZ: LUCRARI EXEC.: 2013-T.produse accidentale 2017-T.produse accidentale LUCRARI PROP.: T.RASE BENZI ALATURATE,IMPAD AJUTORAREA REG NATURALE													ARB	P	GE	ANI	CM	M	P	TEC	AG	NIENTA	LI								
													MO	5	IN	140	50	31	3	M	.3	RN	N	0.35	237	2811	1.5				
													MO	5	P	115	40	29	3	M	.4	NEC	N	0.35	252	2989	1.8				
TOTAL																140								0.7	489	5800	3.3				
160 B 2.86 HA GF: 1 - 2A 5Q 5R SUP: M TS: 2312 TP: 1151 SOL: 4106 Versant inferior ondulat EXPOZITIE: NE INC: 36 G ALTITUDINE: 1200 - 1350 M LITIERA: intrerupta-subtire TIP FLORA: Vaccinium Artificial de prod. mij. echien COMP.ACTUALA: 9 MO 1 LA COMP.TEL: 8MO 2 LA SORT: MO Gros,cherestea VARSTA EXPL.: MO Gros si f.gros,cherestea SEM.UTIL: SUBARBORET: DATE COMPL.: Roca la suprafata/0,15 Alte date complement. POL: ERZ: LUCRARI EXEC.: LUCRARI PROP.: T.IGIENA													ARB	P	GE	ANI	CM	M	P	TEC	AG	NIENTA	LI								
													MO	9	P	15	4	3	3			NEC	N	0.72	14	40	4.8				
													LA	1	P	15	6	6	3	F		NEC	N	0.08	3	9	0.5				
TOTAL																15								0.8	17	49	5.3				
160 C 3.74 HA GF: 1 - 5Q 5R 1C SUP: A TS: 2312 TP: 1151 SOL: 4106 Versant ondulat EXPOZITIE: NE INC: 30 G ALTITUDINE: 1350 - 1400 M LITIERA: lipsa TIP FLORA: Vaccinium Artificial de prod. mij. relativ-echien COMP.ACTUALA: 8 MO 1 LA 1 SR COMP.TEL: 8MO 1 LA 1 SR SORT: MO Gros,cherestea VARSTA EXPL.: 100 ani MO Gros si f.gros,cherestea SEM.UTIL: SUBARBORET: DATE COMPL.: Alte date complement. POL: ERZ: LUCRARI EXEC.: 2016-T.rase(neurmate de impad) 2018-Impaduriri(dupa T.de reg) LUCRARI PROP.: INGRIJIREA CULTURILOR DEGAJARI													ARB	P	GE	ANI	CM	M	P	TEC	AG	NIENTA	LI								
													MO	7	P	5			3			E310-1	N	0.56			1.0				
													LA	1	P	5			3	F		VL-84	N	0.08			0.1				
													MO	1	IN	5		1	3	M		RN	N	0.08			0.1				
													SR	1	IN	5		1	3	I		RN	N	0.08			0.1				
TOTAL																5								0.8			1.3				
161 A 14.94 HA GF: 1 - 5Q 5R 1C SUP: A TS: 2312 TP: 1151 SOL: 4106 Versant ondulat EXPOZITIE: NV INC: 31 G ALTITUDINE: 1250 - 1550 M LITIERA: continua-subtire TIP FLORA: Vaccinium Artificial de prod. mij. relativ-echien COMP.ACTUALA: 10 MO COMP.TEL: 8MO 1DR 1DT SORT: MO Gros,cherestea VARSTA EXPL.: 100 ani MO Gros si f.gros,cherestea SEM.UTIL: 8MO 2 SR 10 ani 0.2S grupe SUBARBORET: DATE COMPL.: Roca la suprafata/0,15 Alte date complement. POL: ERZ: LUCRARI EXEC.: 2013-T.produse accidentale 2015-T.produse accidentale LUCRARI PROP.: T.RASE BENZI ALATURATE,IMPAD AJUTORAREA REG NATURALE INGRIJIREA SEMINTSULUI													ARB	P	GE	ANI	CM	M	P	TEC	AG	NIENTA	LI								
													MO	6	P	110	40	28	3		.4	NEC	N	0.48	348	5199	2.7				
													MO	4	IN	80	30	25	3	M	.5	RN	N	0.32	195	2913	3.2				
TOTAL																110								0.8	543	8112	5.9				

CONFORM CU ORIGINALUL

DESCRIERE PARCELARA

DS:Alba

OS:Cugir

UP: 4

DESCRIEREA STATIUNII SI ARBORETULUI													ELM	P	M	VAR	DM	HM	C	A	EL	PROVE	VI	DENS		VOLUM			CRES
																								ARB	RE	GE	ANI	CM	
161 B 8.88 HA GF: 1 - 2A 5Q 5R SUP: M TS: 2312 TP: 1151 SOL: 4106 Versant ondulat EXPOZITIE: NV INC: 36 G ALTITUDINE: 1200 - 1350 M LITIERA: intrerupta-subtire TIP FLORA: Vaccinium Artificial de prod. mij. relativ-echien COMP.ACTUALA: 8 MO 1 LA 1 SR COMP.TEL: 8MO 1 LA 1 SR SORT: MO Gros,cherestea VARSTA EXPL.: MO Gros si f.gros,cherestea SEM.UTIL: SUBARBORET: DATE COMPL.: Roca la suprafata/0,1S Alte date complement. POL: ERZ: LUCRARI EXEC.: 2022-Degajari LUCRARI PROP.: CURATIRI													MO	8	P	15	4	3	3			NEC	N	0.72	14	124	4.8		
													LA	1	P	15	6	6	3	F		NEC	N	0.09	4	36	0.6		
													SR	1	IN	15	4	3	3	M		RN	N	0.09	1	9	0.3		
TOTAL																15								0.9	19	169	5.7		
161 C 2.43 HA GF: 1 - 2A 5Q 5R SUP: M TS: 2312 TP: 1151 SOL: 4106 Versant inferior ondulat EXPOZITIE: NV INC: 37 G ALTITUDINE: 1200 - 1250 M LITIERA: intrerupta-subtire TIP FLORA: Vaccinium Artificial de prod. mij. relativ-echien COMP.ACTUALA: 10 MO COMP.TEL: 10MO SORT: MO Gros,cherestea VARSTA EXPL.: MO Gros si f.gros,cherestea SEM.UTIL: SUBARBORET: DATE COMPL.: Roca la suprafata/0,1S Alte date complement. POL: ERZ: LUCRARI EXEC.: 2013-T.produse accidentale LUCRARI PROP.: TAIERI DE CONSERVARE AJUTORAREA REG NATURALE													MO	7	P	110	36	27	3		.4	NEC	N	0.56	371	902	3.2		
													MO	3	IN	80	28	24	3	M	.5	RN	N	0.24	136	330	2.4		
TOTAL																110								0.8	507	1232	5.6		
162 15.53 HA GF: 1 - 2A 5Q 5R SUP: M TS: 2312 TP: 1151 SOL: 4106 Versant ondulat EXPOZITIE: SV INC: 37 G ALTITUDINE: 1250 - 1550 M LITIERA: continua-subtire TIP FLORA: Vaccinium Artificial de prod. mij. relativ-echien COMP.ACTUALA: 10 MO COMP.TEL: 10MO SORT: MO Gros,cherestea VARSTA EXPL.: MO Gros si f.gros,cherestea SEM.UTIL: 8MO 2 SR 5 ani 0.1S buchete SUBARBORET: DATE COMPL.: Roca la suprafata/0,1S Alte date complement. POL: ERZ: LUCRARI EXEC.: 2017-Taieri de conservare 2017-T.produse accidentale LUCRARI PROP.: TAIERI DE CONSERVARE AJUTORAREA REG NATURALE INGRIJIREA SEMINTSULUI													MO	8	P	115	42	29	3		.4	NEC	N	0.64	465	7221	3.3		
													MO	2	IN	85	32	26	3	M	.5	RN	N	0.16	101	1569	1.5		
TOTAL																115								0.8	566	8790	4.8		
163 A 20.81 HA GF: 1 - 5Q 5R 1C SUP: A TS: 2322 TP: 1141 SOL: 4106 Versant ondulat EXPOZITIE: NV INC: 30 G ALTITUDINE: 1300 - 1550 M LITIERA: continua-subtire TIP FLORA: Luzula silvatica Artificial de prod. mij. relativ-echien COMP.ACTUALA: 10 MO COMP.TEL: 10MO SORT: MO Gros,cherestea VARSTA EXPL.: 100 ani MO Gros si f.gros,cherestea SEM.UTIL: SUBARBORET: DATE COMPL.: Alte date complement. POL: ERZ: LUCRARI EXEC.: 2013-T.produse accidentale LUCRARI PROP.: T.IGIENA(T.rase,benzi decII)													MO	2	IN	105	40	28	3	M	.3	RN	N	0.18	125	2601	1.2		
													MO	8	P	85	32	26	3		.5	NEC	N	0.72	454	9448	6.6		
TOTAL																85								0.9	579	12049	7.8		

CONFORM CU ORIGINALUL

OS Log
UP IV ^{Canin}
n.c. 16A, 162

