

DIRECȚIA SILVICĂ ALBA
OCOLUL SILVIC CUGIR
Nr. 7870/15.11.2023

Către
GARDA FORESTIERĂ CLUJ

NOTIFICARE

Vă depunem alăturat în vederea verificării și avizării favorabile APV-ul de produse accidentale 153 VI. Untului, conform OM 767/2018.

- **Date APV:** Partida 153 VI. Untului, situată în Ocolul Silvic Cugir, U.P.IV Canciu, U.A. 215A, 216A suprafața 22.91 ha, volum 1359.53 mc, nu sunt necesare împăduriri, proprietar Statul Român, produse accidentale I.

Prin exploatarea acestui APV:

- nu se depășește posibilitatea anuală stabilită prin amenajamentul silvic,
- nu sunt necesare modificări de la prevederile amenajamentului (OM 766/2018).
- nu sunt arborete situate în afara arealului(OM 766/2018),
- nu provine din proprietăți mai mici de 10.00 ha neamenajate (OM 884/2014 și 766/2018),
- punerea în valoare s-a făcut în arborete incluse în SIT NATURA 2000, ROSAC (ROSCI)

0085 FRUMOASA ȘI ROSPA 0043 FRUMOASA.

- **Factori destabilizatori care au afectat arboretul:** Vânt și Uscare.
- **Numărul/data și durata contractului de administrare sau servicii silvice:**
Nu este cazul.
- **Numărul/data înregistrării contractului la Garda Forestieră Cluj:**

Nu este cazul.

- **Numărul/data documentului care atestă proprietatea:** Nu este cazul.

Șef Ocol
Hondola Nicolae Dorin



Compartiment: Fond Forestier	Întocmit: Fănățan Mihai Bogdan	1 ex.
Data/semnătură	15.11.2023	

ACT DE PUNERE ÎN VALOARE NR. 2300154101590

Unitate de Producție: IV - Canciu

Denumire A.P.V: 153 VI. Untului

Suprafață totală act - (ha): 22.91 Tratament: T. PRODUSE ACCIDENTALE I Natura Produsului: PRODUSE ACCIDENTALE Tehnologia de Exploatare: SORTIMENTE SI MULTIPLI DE SORTIMENTE Data inventarierii: 09.10.2023 Anul exploatării: 2024 Procedul de inventariere: FIR CU FIR Ciocan forma CIRCULARĂ nr.: PS631 Accesibilitate: 1001-1500	Informații privind N.T.S.M.				Grupa de specii	Nr. de arbori	Volum
	Stâncării pe - (ha): Arbori putregăioși - (buc): cu un volum de - (mc): Iescării - (buc): cu un volum de - (mc):				Rășinoase FAG Quercinee Diverse tari Diverse moi	1180	1359.53
					Total:	1180	1359.53

Specia	SORTARE DIMENSIONALĂ							Lemn lucru	Coajă	Lemn de foc		Volum brut
	G1	G2	G3	M1	M2	M3	LS			Total	VF	
MOLID	364.81	488.55	134.28	96.81	29.92		9.12	1123.49	107.80	128.24	0.01	1359.53
TOTAL	364.81	488.55	134.28	96.81	29.92		9.12	1123.49	107.80	128.24	0.01	1359.53

U.A.	Suprafață (ha)		Vârsta ani	Panta G	Seminiș utilizabil				Total volum brut	
	Par cursă	UA			%	S. tot	Compoziție			H.
215 A	16.91	16.91	110	27.00				0		1122.48
216 A	6.00	15.65	110	26.00				0		237.05

U.A.	MO	Volum
215 A	1122.48	1122.48
216 A	237.05	237.05
Total	1359.53	1359.53

U.A.	Specia	Diametre		Înălțimi		Vârsta	Vol. arb.	Nr. arb.	Creștere	Sortare dimensională							Coajă	Lemn foc		Volum brut
		dt	dcg	ht	hc					G1	G2	G3	M1	M2	M3	LS		Total	VF	
215 A	MO	33.78	36.34	26.04	26.04	110	1.13	991		292.10	405.21	114.12	83.08	25.41		7.86	89.33	105.37	0.01	1122.48
Total U.A.: 215 A									991	292.10	405.21	114.12	83.08	25.41	7.86	89.33	105.37	0.01	1122.48	
216 A	MO	35.76	36.88	25.57	25.57	110	1.25	189		72.71	83.34	20.16	13.73	4.51		1.26	18.47	22.87		237.05
Total U.A.: 216 A									189	72.71	83.34	20.16	13.73	4.51	1.26	18.47	22.87		237.05	
Total General U.A.									1180	364.81	488.55	134.28	96.81	29.92	9.12	107.80	128.24	0.01	1359.53	

Șef Ocol,

Întocmit,

Birou Fond Forestier,

Verificat,

Hondola Nicolae - Dorin



[Handwritten signature]

[Handwritten signature]

[Handwritten signature]

SCHIȚA PARCHETULUI 153 VI. Untului

U.P. IV u.a.: 215A,216A

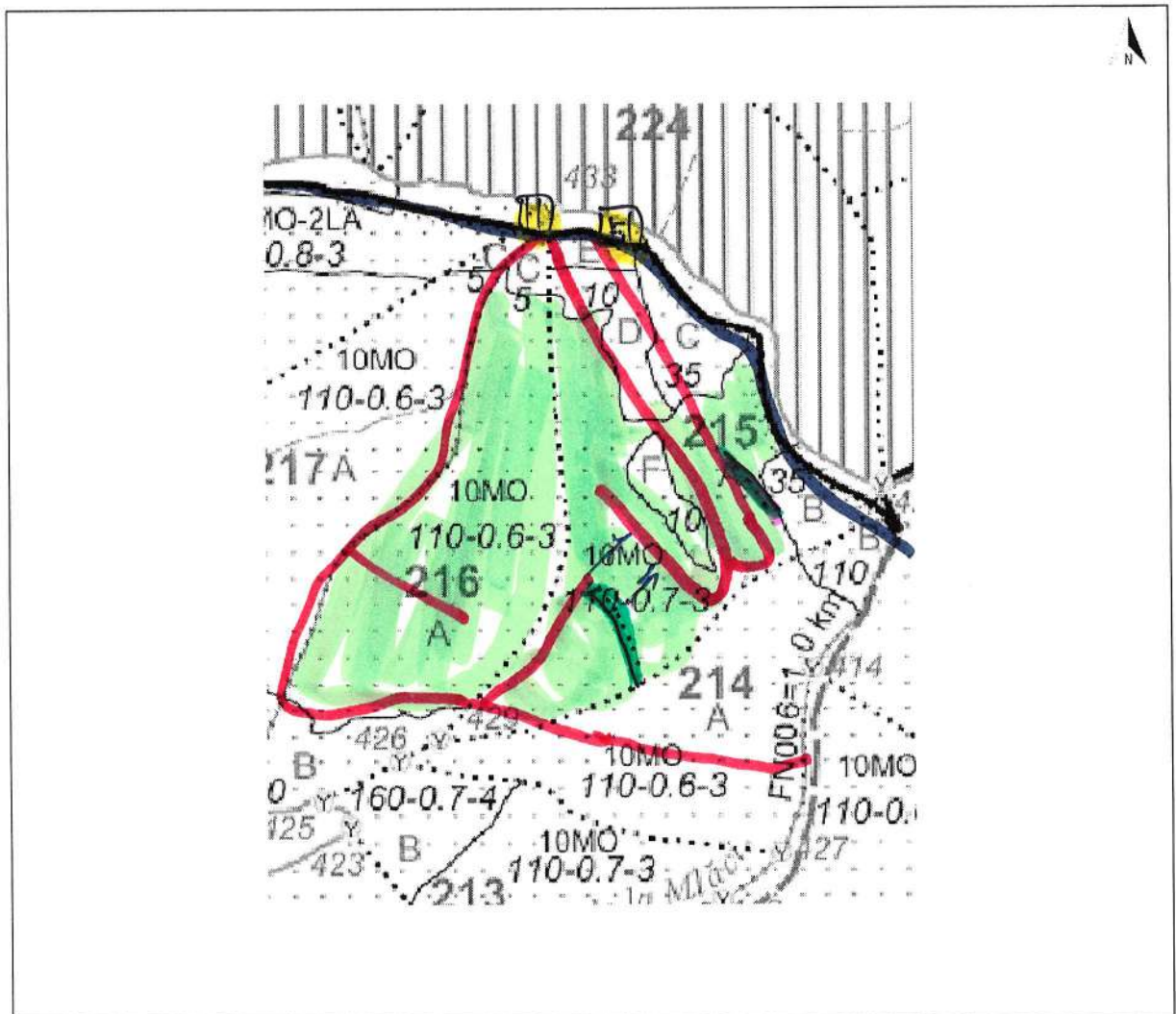

Legendă

Scara 1: 10.000

	Limită de parchet		Platforma primară	
1 2 3 n	Delimitare cu ciocan patrat PS		Pod (podeț) de traversare	
	Limită zonă de adunat		Drum de tractor cu eroziune excesivă	
	Linie de funicular		Zonă tampon 2-5 m de la curs de apă	
	Drum de tractor existent		Arbore mort	
	Drum de atelaje		Habitat marginal	
	Drum auto forestier		Insulă de îmbătrânire	
	Adunat prin corhănire		Cuib, vizuină, bârlog etc.	
	Adunat cu atelaje		Zonă de protecție	
Δ	Izvoare de apă		Punct de deservire șantier	
	Drum de tractor necesar	Coordonate parchet	N: 45,626310	E: 23,444990
	Curs de apă, pârâu	Coordonate platf. primară	N: 45,632394	E: 23,446004
Distanța de adunat: 90 m		Distanța de scos-apropiat: 1001-1500 m		
Parchetul este cuprins în aria protejată: DA / NU		Tehnologia de exploatare		
Parchetul necesită drept de servitute: DA / NU		Sortimente și multiplii de sortimente		
Data		Colectarea cu tractor/atelaje		
10.10.2023		Responsabil marcare		
		ȘD Roșiu Sorin		

MINISTERUL MEDIULUI ȘI SCHIMBĂRILOR CLIMATICE
DEPARTAMENTUL PENTRU APE, PĂDURI ȘI PISCICULTURĂ



ORDIN

Nr. 884 / 23.10.2014

pentru aprobarea amenajamentului silvic al fondului forestier proprietate publică a statului,
administrat de Ocetul Silvic Cugir, Direcția Silvică Alba

Având în vedere Referatul de aprobare nr. 32681/DI/20.10.2014 al Direcției Politici, Strategii și Proiecte în Silvicultură,

În conformitate cu Avizul Comisiei tehnice de avizare pentru silvicultură din Ministerul Mediului și Schimbărilor Climatice - Departamentul pentru ape, păduri și piscicultură nr. 610/08.05.2014 și ținând cont de Decizia Agenției pentru Protecția Mediului Alba nr. 1316/25.08.2014 privind etapa de încadrare a planului,

În temeiul prevederilor art. 22 alin. (1) din Legea nr. 46/2008 -- Codul silvic, cu modificările și completările ulterioare și ale art. 6 alin. (5) din Hotărârea Guvernului nr. 428/2013 privind organizarea și funcționarea Departamentului pentru ape, păduri și piscicultură, precum și pentru modificarea și completarea Hotărârii Guvernului nr. 43/2013 privind organizarea și funcționarea Ministerului Mediului și Schimbărilor Climatice și pentru modificarea unor acte normative în domeniul mediului și schimbărilor climatice, cu modificările și completările ulterioare,

ministru delegat pentru ape, păduri și piscicultură emite următorul

ORDIN:

Art. 1. - Se aprobă amenajamentul silvic al fondului forestier proprietate publică a statului, administrat de Ocetul Silvic Cugir, Direcția Silvică Alba.

Art. 2. - Direcția Politici, Strategii și Proiecte în Silvicultură din cadrul Departamentului pentru Ape, Păduri și Piscicultură va transmite prezentul ordin și Avizul Comisiei tehnice de avizare pentru silvicultură din Ministerul Mediului și Schimbărilor Climatice - Departamentul pentru ape, păduri și piscicultură nr. 610/08.05.2014 Regiei Naționale a Pădurilor - Romsilva care răspunde de aplicarea și respectarea prevederilor acestora.

Art. 3. - Prezentul ordin s-a întocmit în 3 exemplare, două pentru emitent, iar al treilea pentru Regia Națională a Pădurilor - Romsilva.



DESCRIERE PARCELARA

DS:Alba

OS:Cugir

UP: 4

DESCRIEREA STATIUNII SI ARBORETULUI													ELM	P	M	VAR	DM	HM	C	A	EL	PROVE	VI	DENS	V O L U M			CRES
213 B 3.15 HA GF: 1 - 2C 5Q 1C SUP: M TS: 1320 TP: 1154																								CONS	MC/HA	MC/UA	MC/HA	
SOL: 4208 Versant superior ondulat EXPOZITIE: SE													ARB	P	RE	STA	CM	M	L	MES	AG	NIENTA	TA					
INC: 24 G ALTITUDINE: 1420 - 1550 M																												
LITIERA: continua-subtire TIP FLORA: Vaccinium																												
Natural fundamental prod. inf. relativ-plurien																												
COMP.ACTUALA: 10 MO													MO	6	IN	160	48	27	4		.5	RN	N	0.42	278	876	1.3	
COMP.TEL: 10MO													MO	4	IN	120	34	24	4	M	.4	RN	N	0.28	158	498	1.1	
SORT: MO Gros,cherestea VARSTA EXPL.:																												
MO Gros si f.gros,cherestea																												
SEM.UTIL: 10MO 5 ani 0.25 mixt																												
SUBARBORET:																												
DATE COMPL.: Alte date complement.																												
POL: ERZ:																												
LUCRARI EXEC.: 2019-T.produse accidentale																												
2020-T.produse accidentale																												
LUCRARI PROP.: TAIERI DE CONSERVARE																												
AJUTORAREA REG NATURALE INGRUIREA SEMINTISULUI																												
TOTAL																160								0.7	436	1374	2.4	
DESCRIEREA STATIUNII SI ARBORETULUI													ELM	P	M	VAR	DM	HM	C	A	EL	PROVE	VI	DENS	V O L U M			CRES
214 A 12.79 HA GF: 1 - 5Q 1C SUP: A TS: 2322 TP: 1141																								CONS	MC/HA	MC/UA	MC/HA	
SOL: 4106 Versant ondulat EXPOZITIE: NE													ARB	P	RE	STA	CM	M	L	MES	AG	NIENTA	TA					
INC: 31 G ALTITUDINE: 1370 - 1480 M																												
LITIERA: continua-subtire TIP FLORA: Luzula silvatica																												
Artificial de prod. mij. relativ-echien																												
COMP.ACTUALA: 10 MO													MO	7	P	110	36	27	3		.5	NEC	S	0.42	230	2942	2.4	
COMP.TEL: 8MO 1 LA 1 DT													MO	3	IN	80	26	22	3	M	.4	RN	N	0.18	103	1317	1.8	
SORT: MO Gros,cherestea VARSTA EXPL.: 100 ani																												
MO Gros si f.gros,cherestea																												
SEM.UTIL: 10MO 5 ani 0.35 mixt																												
SUBARBORET:																												
DATE COMPL.: Uscare mijlocie Rupturi izolate																												
Alte date complement.																												
POL: ERZ:																												
LUCRARI EXEC.: 2013-T.produse accidentale																												
2021-T.produse accidentale																												
LUCRARI PROP.: T.RASE BENZI ALATURATE,IMPAD																												
AJUTORAREA REG NATURALE INGRUIREA SEMINTISULUI																												
TOTAL																110								0.6	333	4259	4.2	
DESCRIEREA STATIUNII SI ARBORETULUI													ELM	P	M	VAR	DM	HM	C	A	EL	PROVE	VI	DENS	V O L U M			CRES
214 B 1.16 HA GF: 1 - 2A 5Q 1C SUP: M TS: 2322 TP: 1141																								CONS	MC/HA	MC/UA	MC/HA	
SOL: 4106 Versant inferior ondulat EXPOZITIE: NE													ARB	P	RE	STA	CM	M	L	MES	AG	NIENTA	TA					
INC: 39 G ALTITUDINE: 1320 - 1420 M																												
LITIERA: continua-subtire TIP FLORA: Luzula silvatica																												
Artificial de prod. mij. relativ-echien																												
COMP.ACTUALA: 10 MO													MO	9	P	110	40	27	3		.5	NEC	N	0.63	417	484	3.6	
COMP.TEL: 10MO													MO	1	IN	80	28	22	3	M	.4	RN	N	0.07	35	41	0.7	
SORT: MO Gros,cherestea VARSTA EXPL.:																												
MO Gros si f.gros,cherestea																												
SEM.UTIL: 10MO 5 ani 0.15 mixt																												
SUBARBORET:																												
DATE COMPL.: Roca la suprafata/0,2S Doborituri izolate																												
Alte date complement.																												
POL: ERZ:																												
LUCRARI EXEC.:																												
LUCRARI PROP.: T.IGIENA																												
TOTAL																110								0.7	452	525	4.3	
DESCRIEREA STATIUNII SI ARBORETULUI													ELM	P	M	VAR	DM	HM	C	A	EL	PROVE	VI	DENS	V O L U M			CRES
215 A 15.75 HA GF: 1 - 5Q 1C SUP: A TS: 2322 TP: 1141																								CONS	MC/HA	MC/UA	MC/HA	
SOL: 4106 Versant ondulat EXPOZITIE: NE													ARB	P	RE	STA	CM	M	L	MES	AG	NIENTA	TA					
INC: 27 G ALTITUDINE: 1310 - 1600 M																												
LITIERA: continua-subtire TIP FLORA: Luzula silvatica																												
Artificial de prod. mij. relativ-echien																												
COMP.ACTUALA: 10 MO													MO	6	P	110	38	28	3		.5	NEC	N	0.42	258	4064	2.4	
COMP.TEL: 8MO 1 LA 1 DT													MO	4	P	80	28	23	3	M	.4	NEC	N	0.28	163	2567	2.8	
SORT: MO Gros,cherestea VARSTA EXPL.: 100 ani																												
MO Gros si f.gros,cherestea																												
SEM.UTIL: 10MO 5 ani 0.25 mixt																												
SUBARBORET:																												
DATE COMPL.: Uscare slaba Alte date complement.																												
POL: ERZ:																												
LUCRARI EXEC.: 2021-T.produse accidentale																												
LUCRARI PROP.: T.IGIENA(T.rase,benzi decII)																												
TOTAL																110								0.7	421	6631	5.2	

CONFORM CU
ORIGINALUL

DESCRIERE PARCELARA

DS:Alba

OS:Cugir

UP: 4

DESCRIEREA STATIUNII SI ARBORETULUI														ELM	P	M	VAR	DM	HM	C	A	EL	PROVE	VI	DENS		V O L U M			CRES
																									CONS	MC/HA	MC/UA	MC/HA		
215 F 1.00 HA GF: 1 - 5Q 1C SUP: A TS: 2322 TP: 1141 SOL: 4106 Versant mijlociu ondulat EXPOZITIE: NE INC: 24 G ALTTUDINE: 1340 M LITIERA: intrerupta-subtire TIP FLORA: Luzula silvatica Natural fundamental prod. mij. relativ-echien COMP.ACTUALA: 10 MO COMP.TEL: 8MO 1 LA 1 DT SORT: MO Gros,cherestea VARSTA EXPL.: 100 ani MO Gros si f.gros,cherestea SEM.UTIL: SUBARBORET: DATE COMPL.: Alte date complement. POL: ERZ: LUCRARI EXEC.: LUCRARI PROP.: DEGAJARI														ARB	P	GE	ANI	CM	M	P	TEC	AG	AI	NIENTA	LI	0.49	5	5	1.7	
														MO	7	IN	10	2	2	3			RN	N	0.21	1	1	0.4		
														MO	3	P	5		1	3	M		E120-1	N						
TOTAL																	10			3					0.7	6	6	2.1		
DESCRIEREA STATIUNII SI ARBORETULUI														ELM	P	M	VAR	DM	HM	C	A	EL	PROVE	VI	DENS		V O L U M			CRES
																									CONS	MC/HA	MC/UA	MC/HA		
216 A 14.78 HA GF: 1 - 5Q 1C SUP: A TS: 2322 TP: 1141 SOL: 4106 Versant ondulat EXPOZITIE: NV INC: 26 G ALTTUDINE: 1280 - 1490 M LITIERA: continua-normala TIP FLORA: Luzula silvatica Artificial de prod. mij. relativ-echien COMP.ACTUALA: 10 MO COMP.TEL: 8MO 1 LA 1 DT SORT: MO Gros,cherestea VARSTA EXPL.: 100 ani MO Gros si f.gros,cherestea SEM.UTIL: 10MO 10 ani 0.3S mixt SUBARBORET: DATE COMPL.: Doborituri izolate Alte date complement. POL: ERZ: LUCRARI EXEC.: 2021-T.produse accidentale LUCRARI PROP.: T.RASE BENZI ALATURATE,IMPAD AJUTORAREA REG NATURALE INGRIJIREA SEMINTISULUI														ARB	P	GE	ANI	CM	M	P	TEC	AG	AI	NIENTA	LI	0.42	241	3562	2.4	
														MO	7	P	110	38	27	3		.5	NEC	N	0.18	114	1685	1.8		
														MO	3	P	80	28	23	3	M	.4	NEC	N						
TOTAL																	110			3					0.6	355	5247	4.2		
DESCRIEREA STATIUNII SI ARBORETULUI														ELM	P	M	VAR	DM	HM	C	A	EL	PROVE	VI	DENS		V O L U M			CRES
																									CONS	MC/HA	MC/UA	MC/HA		
216 B 3.35 HA GF: 1 - 2C 5Q 1C SUP: M TS: 1320 TP: 1154 SOL: 4208 Versant superior ondulat EXPOZITIE: NV INC: 23 G ALTTUDINE: 1460 - 1560 M LITIERA: continua-subtire TIP FLORA: Vaccinium Natural fundamental prod. inf. relativ-echien COMP.ACTUALA: 10 MO COMP.TEL: 8MO 1 DR 1 DT SORT: MO Gros,cherestea VARSTA EXPL.: MO Gros si f.gros,cherestea SEM.UTIL: 10MO 10 ani 0.4S mixt SUBARBORET: DATE COMPL.: Doborituri izolate Uscare slaba Alte date complement. POL: ERZ: LUCRARI EXEC.: 2019-Taieri de conservare 2020-Taieri de conservare LUCRARI PROP.: TAIERI DE CONSERVARE AJUTORAREA REG NATURALE INGRIJIREA SEMINTISULUI														ARB	P	GE	ANI	CM	M	P	TEC	AG	AI	NIENTA	LI	0.36	238	797	1.3	
														MO	6	IN	150	44	27	4		.5	RN	N	0.24	136	456	0.9		
														MO	4	IN	120	34	24	4	M	.4	RN	N						
TOTAL																	150			4					0.6	374	1253	2.2		
DESCRIEREA STATIUNII SI ARBORETULUI														ELM	P	M	VAR	DM	HM	C	A	EL	PROVE	VI	DENS		V O L U M			CRES
																									CONS	MC/HA	MC/UA	MC/HA		
216 C 0.48 HA GF: 1 - 5Q 1C SUP: A TS: 2322 TP: 1141 SOL: 4106 Versant inferior ondulat EXPOZITIE: NV INC: 24 G ALTTUDINE: 1270 M LITIERA: lipsa TIP FLORA: Luzula silvatica Artificial de prod. mij. echien COMP.ACTUALA: 10 MO COMP.TEL: 8MO 1 LA 1 DT SORT: MO Gros,cherestea VARSTA EXPL.: 100 ani MO Gros si f.gros,cherestea SEM.UTIL: SUBARBORET: DATE COMPL.: Alte date complement. POL: ERZ: LUCRARI EXEC.: LUCRARI PROP.: DEGAJARI														ARB	P	GE	ANI	CM	M	P	TEC	AG	AI	NIENTA	LI	0.49	2	1	0.8	
														MO	7	P	5		1	3			E112-1	N	0.21	1		0.4		
														MO	3	IN	5		1	3	M		RN	N						
TOTAL																	5			3					0.7	3	1	1.2		

CONFORM CU
ORIGINALUL

OS Cugir
UP IV Cugir
L. a. 215A, 216A

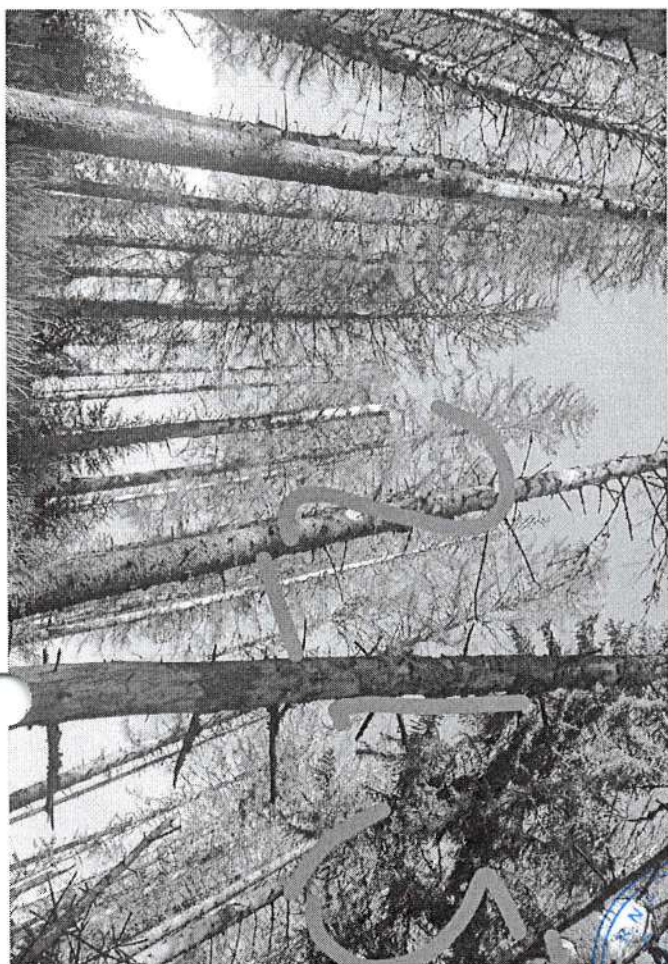

RO
SILVIC
CUGIR
SINACTARA