

OCOLUL SILVIC TIHA BIRGAULUI R.A.
NR. 3534 DIN ...13.11.2017.....

NOTIFICARE

Catre,

GARDA FORESTIERA CLUJ

In baza prevederilor O.M. 767/2018 privind aprobarea *Procedurii de aprobare, modificare, anulare si casare a actelor de punere in valoare pentru masa lemnoasa din fondul forestier national*, va transmitom in vederea verificarii si avizarii, actele de punere in valoare prezentate in tabelul de mai jos:

Specificatii	APV
APV numar, denumire	23000-0002700 - S32 SUPRAPIUSA P 727
Ocol Silvic	TIHA BIRGAULUI
UP	II ILIUTA
v.a.	360A, 361A, 362A, B, 363A, 375A
Supr. (ha)	57,8
Yolum (m.c.)	1772,18
Proprietar	COMUNA TIHA BIRGAULUI
Natura produs	ACC I
Suprafata de impadurit (ha)	-
Factori care au afectat arboretul	Vant
Contract de administrare numar / data	1430/31.12.2018
Document de proprietate nr. /data	T.P. 1690/2004
APV-ul face obiectul depasirii posibilitatii anuale	NU
APV-ul face obiectul modificarii prevederilor amenajamentului	NU
APV-ul provine din arboreta situate in proprietati <10 ha	NU
Arboretul este situat in afara arealului	NU
Punerea in valoare s-a facut in arboreta cu restrictii privind protectia mediului	-

Mentionam ca pentru UP II ILIUTA a fost semnat angajamentul aferent masurii 15 SERVICII DE SILVOMEDIU .

Anexam:

- Actele de punere in valoare avizate de seful de ocol si verificate de inginerul responsabil de compartimentul fond forestier,
- copie OM nr. 672/27.06.2017 pentru aprobare amenajament
- copie dupa descrierea parcelelor pentru u.a.
- fotografii relevante din u.a.-urile mentionate.

Sef Ocol

Ing. Miron Qvidiu

Fond Forestier

Ing. Bezrodnii Dumitru

ACT DE PUNERE ÎN VALOARE NR. 2300040002700

Unitate de Producție: II - Ilcuța
Denumire A.P.V.: 832 SUPĂPUȘA P 727

Suprafață totală act - (ha): 57,8 Tratament: T. PRODUS ACCIDENTALE I Natura Produsului: PRODUS ACCIDENTALE Tehnologia de Exploatare: SORTIMENTE SI MULTIPLI DE SORTIMENTE Data inventarierii: 13.11.2023 Anul exploatare: 2024 Procedul de inventariere: FIR CU FIR Ciocan forma CIRCULARĂ nr.: BN1707 Accesibilitate: 251-509	Informații privind N.T.S.M.	Grupa de specii	Nr. de arbori	Volume
	Stâncări pe - (ha): Arbori putregăioși - (duc): 1 cu un volum de - (mc): 0.19 Iesări - (duc): cu un volum de - (mc):	Rășinoase FAG Quercinice Diverse lări Diverse moi	1894 10 4	1748,84 16,03 7,31
		Total:	1905	1772,18

Specia	SORTARE DIMENSIONALĂ							Lemn lucru	Coajă	Lemn de foc		Volum brut
	G1	G2	G3	M1	M2	M3	LS			Total	VF	
PLOP TREMURĂTOR	1,39	1,92		0,21	0,10	0,02		3,64	0,44	3,23	0,43	7,31
FAG	1,30	0,74		0,14	0,08	0,03	0,02	2,40	0,17	13,51	0,89	16,03
BRAD	20,49	8,00	2,31	2,23	0,50		0,13	33,75	3,75	17,20	0,02	54,70
MOIȘ	306,54	630,53	194,70	156,00	49,01		16,04	1387,43	135,31	191,40	0,12	1694,14
TOTAL	331,81	650,19	200,50	156,58	49,61	0,05	16,19	1407,22	139,62	225,34	1,46	1772,18

U.A.	Suprafață (ha)		Vârsta ani	Pondere G	Semintis utilizabil:				Total volum brut
	Pai Lăsa	UA			%	S. lot	Compoziție	H.	
360 A	4,80	15,48	60	17,00			0		88,68
361 A	17,00	37,88	70	20,00			0		546,72
362 A	7,80	18,58	75	15,00			0		143,83
367 B	8,80	17,22	90	23,00			0		226,07
363 A	7,90	18,39	100	10,00			0		186,34
375 A	13,50	29,54	65	15,00			0		580,54

U.A.	RR	FA	VO	PLT	Volum
360 A	1,83		85,85		88,68
361 A	4,09		542,63		546,72
362 A	6,67	3,30	176,55	7,31	143,83
367 B	14,96	11,48	199,63		226,07
363 A	17,05		168,49		186,34
375 A	9,30	1,25	569,09		580,54
Total	54,70	16,03	1694,14	7,31	1772,18

U.A.	Specia	Diametre		Înălțimi		Vârsta	Vol. arb.	Nr. arb.	Creeșter	Sortare dimensională							Coajă	Lemn foc		Volum brut
		dt	dcp	ht	hc					G1	G2	G3	M1	M2	M3	LS		Total	VF	
360 A	BR	23,50	23,50	17,00	17,00	60	0,46	4							0,02	0,15	0,30	0,01	1,83	
	MO	75,74	27,55	22,18	22,18	60	0,63	137	6,20	33,52	13,76	11,28	3,24		1,05	7,05	10,75	0,01	86,85	
Total U.A.: 360 A								141	6,20	34,31	13,86	11,60	3,33		1,07	7,20	11,05	0,02	88,68	
361 A	BR	26,00	26,00	18,75	18,75	70	0,68	6	1,29	0,63	0,34	0,87	0,12		0,04	0,34	0,66	0,01	4,09	
	MO	78,17	30,27	24,54	24,54	70	0,85	647	71,94	220,58	65,65	52,36	16,77		5,53	43,26	60,54	0,03	542,63	
Total U.A.: 361 A								618	73,23	221,71	65,99	53,04	16,89		5,57	43,60	61,20	0,04	546,72	
362 A	FA	54,00	54,00	28,00	28,00	75	3,30	1	0,35	0,13		0,01			0,02	2,70	0,17		3,30	
	BR	33,33	33,33	23,47	23,47	75	1,11	6	1,74	2,71	0,44	0,27	0,08		0,01	0,53	1,39		6,67	
	MO	10,91	31,57	26,54	26,54	75	1,06	119	21,78	52,15	15,16	10,83	3,50		1,09	10,73	11,81	0,01	126,55	
	PLT	47,00	47,00	25,38	25,38	75	1,63	4	1,39	1,92		0,21	0,10	0,02		0,44	3,23	0,43	7,31	
Total U.A.: 362 A								130	25,26	56,41	15,60	11,32	3,68	0,07	1,10	11,22	19,22	0,01	143,83	
367 B	FA	38,67	38,67	24,75	24,75	90	1,91	6	1,04	0,46		0,12	0,07	0,03	0,01	0,09	4,66	0,64		11,48
	BR	38,67	38,67	24,22	24,22	90	1,66	9	7,57	2,39	1,00	0,63	0,14		0,04	1,31	1,26		14,96	
	MO	37,10	33,67	27,93	27,93	90	1,64	122	78,47	57,59	12,48	7,71	2,82		0,80	14,81	24,92	0,01	199,63	
Total U.A.: 367 B								137	87,08	60,44	13,48	0,48	3,04	0,03	0,85	16,74	36,44	0,65	226,07	
363 A	BR	78,67	78,67	31,17	31,17	100	5,95	3	5,80	0,15	0,07					0,67	11,16			17,85
	MO	40,04	40,10	29,76	29,76	100	1,81	93	68,42	49,34	10,77	6,68	2,09		0,67	17,72	18,35			168,49
Total U.A.: 363 A								96	74,22	49,49	10,34	6,80	2,09		0,62	13,30	29,51			186,34
375 A	FA	20,00	20,00	13,00	13,00	65	0,42	3			0,15				0,01	0,01	1,06	0,08		1,25

	BR	34.86	34.86	21.29	21.29	65	1.33	7		4.09	1.83	0.36	0.26	0.16		0.02	0.75	1.83		9.30
	MO	26.04	30.36	75.70	75.28	65	0.77	743		61.73	226.35	80.96	67.14	20.62		6.05	47.71	59.03	0.06	569.99
Total U.A.: 375 A								753		65.82	228.33	81.32	67.41	70.79		6.98	47.97	61.92	0.14	580.54
Total General U.A.								1905		311.81	650.19	200.59	158.58	49.81	0.05	16.19	139.62	225.34	1.46	1772.18

Şef Ocol,
Miron Ovidiu Ciprian

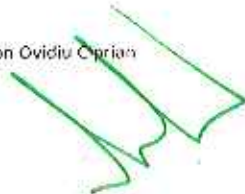

Intocmit,



Bucuri Fond Forestier



Verificat,

HARVEST FLOWY 32-59 45



WYOMING FOREST 345A 2A



363 A

11/10/1961



363 A

HAWAIIAN FLYCATCHER

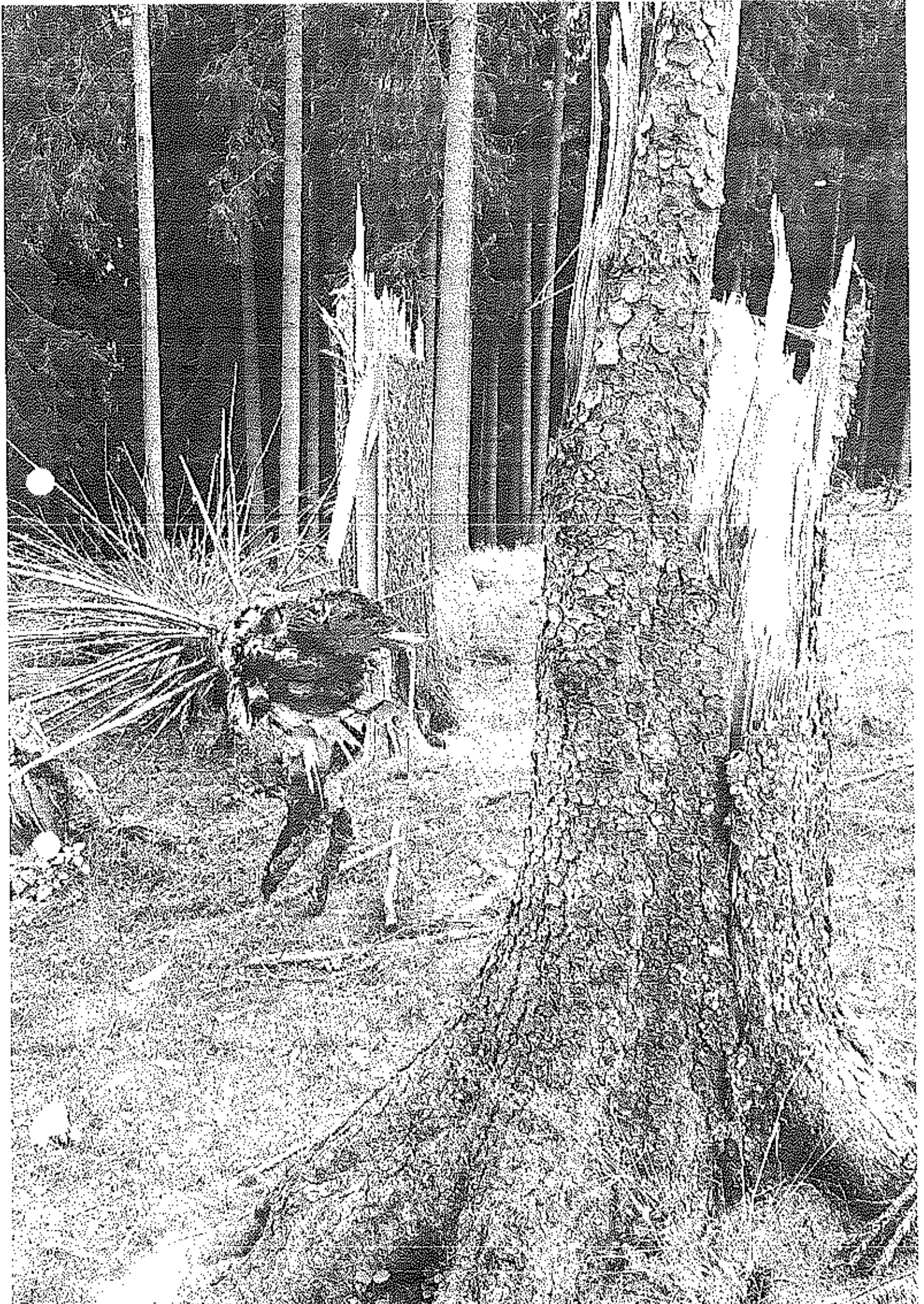

HAIKANUT FLOORS H9

362. B



HANGAHT FICIN H9

362B



362 A HALL GARDEN FERRY NY

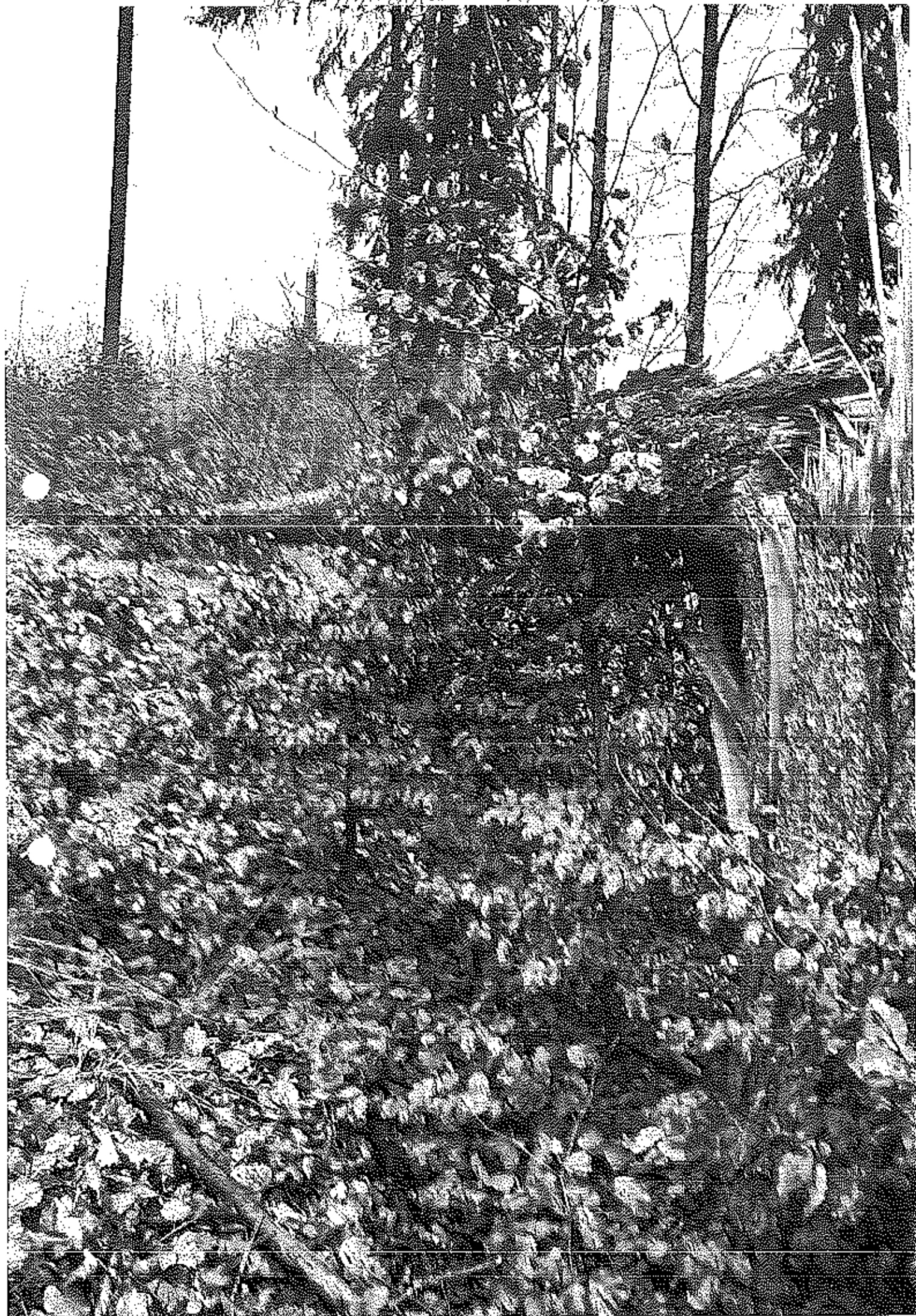

362A KONGKAST PLOM H



361A *Handwritten text* 1-15

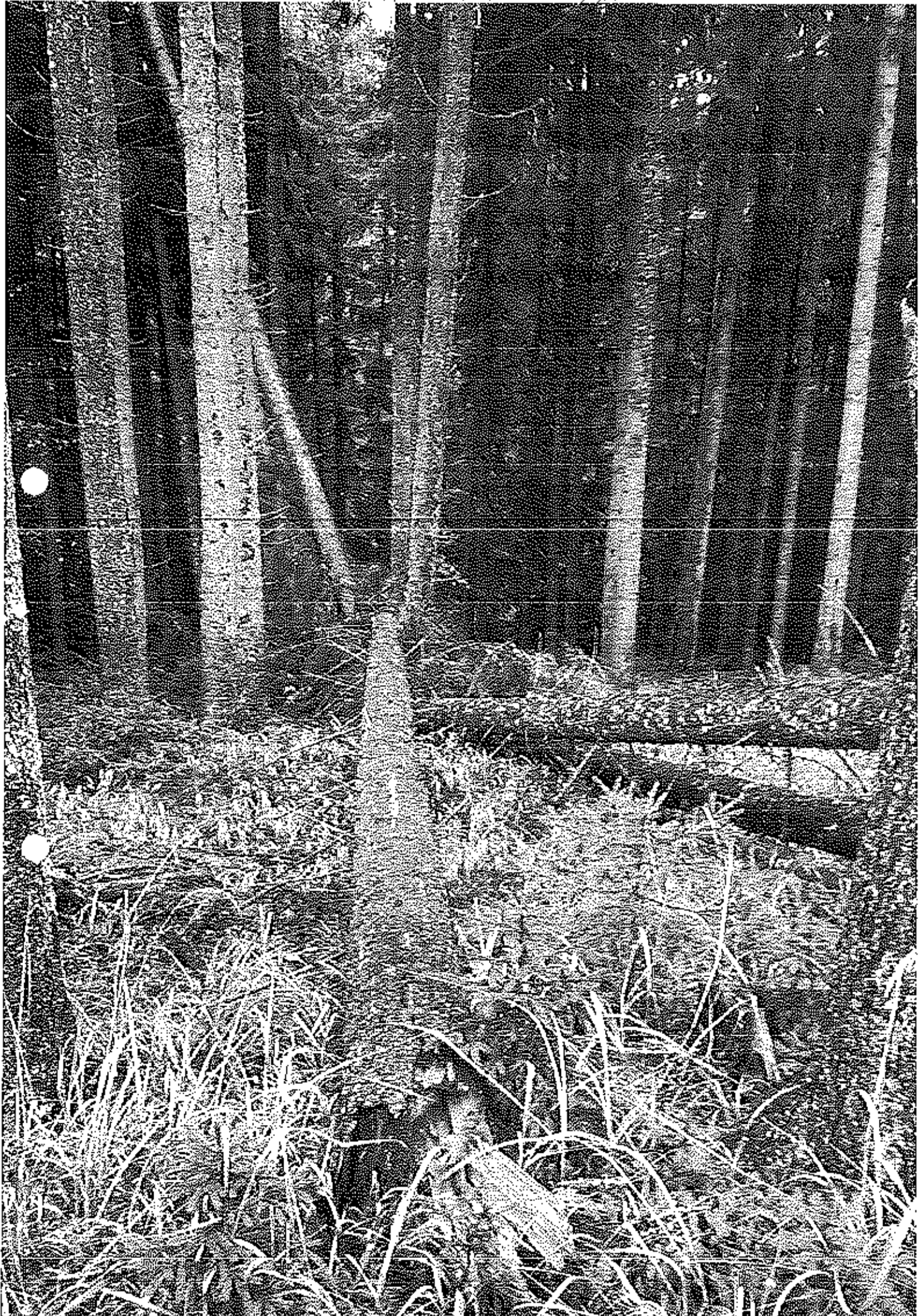

SEIT HANDBUHNT FICAM HZ

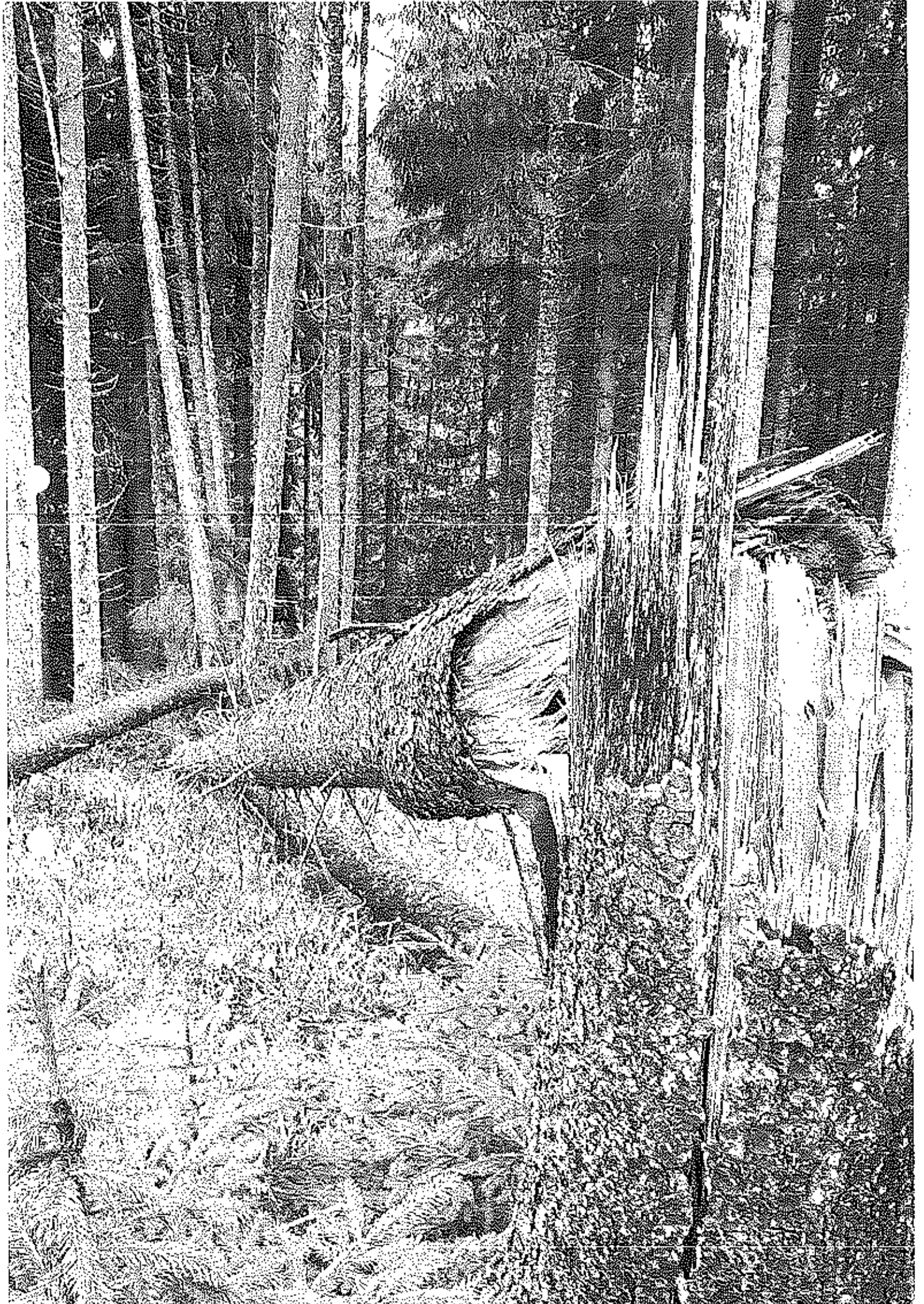

360A HAWK NUT PINE



360A

HEMLOCK

1971



DESCRIEREA STATIONII SI ARBORELULUI															
ELM	P	M	VAR	DM	DM	C	A	EL	PROVE	VI	DENS	VOLUME			CRES
ARB	P	RE	STA	CM	M	L	MES	AG	NIENTA	TA	CONS	MC/HA	MC/UA	MC/HA	
2607 269 HA GE 2-IB SUP: A TS: 2333 TP: 1111 SOL: 3901 Versant mijlociu undulat EXPOZITIE: E INC: 20 G ALTITUDINE: 1000-1058 M LITIERA: cordon-subrie TIP FLORA: Rubus frons; Artificial de prod. sup. relativ echien COMPACTUALA: 6 MO 1 FA 1 DR COMPTEL: 7 MO 1 BR 1 LA 1 DI SORT: MO - Gros si / gros chrestea VARSTA EXPL: 55 ani BR: Mijlociu, celuloza, ceras SEMULTE: SUBARBORII: DATE COMPL: Dabucari frecvente - Regran frecvente Alte date complement. POL: FRZ: LUCRARI EXEC:															
TOTAL															
2608 577 HA GE 3-IB SUP: A TS: 2332 TP: 1111 SOL: 3291 Versant mijlociu orolatur EXPOZITIE: E INC: 20 G ALTITUDINE: 580-1030 M LITIERA: Igras TIP FLORA: Asparagus-Oxalis Artificial de prod. sup. cel an COMPACTUALA: 7 MO 1 LA 1 DT 1 DM COMPTEL: 8 MO 1 LA 1 DI SORT: MO - Gros si / Igras chrestea VARSTA EXPL: 110 ani BR: Mijlociu, celuloza, ceras SEMULTE: SUBARBORII: DATE COMPL: Alte date complement. POL: FRZ: LUCRARI EXEC:															
TOTAL															
2609 316 HA GE 2-IB SUP: A TS: 2333 TP: 1111 SOL: 1291 Tancu inalt plat EXPOZITIE: E INC: 5 G ALTITUDINE: 965-1025 M LITIERA: cantina gazona TIP FLORA: Artificial de prod. sup. COMPACTUALA: COMPTEL: SORT: MO - Gros si / Igras chrestea VARSTA EXPL: BR: Mijlociu, celuloza, ceras SEMULTE: SUBARBORII: DATE COMPL: Alte date complement. POL: FRZ: LUCRARI EXEC:															
TOTAL															
2610 278 HA GE 2-IB SUP: A TS: 2333 TP: 1111 SOL: 1291 Versant mijlociu undulat EXPOZITIE: NV INC: 30 G ALTITUDINE: 965-1025 M LITIERA: cantina-subrie TIP FLORA: Asparagus-Oxalis Artificial de prod. sup. relativ echien COMPACTUALA: 7 MO 3 MO COMPTEL: 16 MO SORT: MO - Gros si / Igras chrestea VARSTA EXPL: 110 ani BR: Mijlociu, celuloza, ceras SEMULTE: SUBARBORII: DATE COMPL: Dabucari frecvente - Regran frecvente Alte date complement. POL: FRZ: LUCRARI EXEC: 2008-2-provise accidentale 2009-1-producere de celuloza LUCRARI PROIECTIENSA															
TOTAL															

CONFORM
CU ORIGINALUL



DESCRIEREA STATIUNII SI ARBORETULUI														ELM	P	M	VAR	DM	HM	C	A	EL	PROVE	VI	DENS	V O L U M			CREȘ
SOL	INC	LITERA	ADJ	STA	ANI	CM	M	L	MES	TEC	AG	NIENTA	TA													CONS	MO	MU	
														HA	G	ALTITUDINE	GE	ID	SUP	A	TS	TP	EXP	HA	HA				HA
361 B	1-22 HA	GE	2 - ID	SUP: A	TS: 2333 TP: III	EXP	III																						
SOL: 320	Versant superior	cedat	EXPOZITIE: NV																										
INC: 20 G	ALTITUDINE: 1000 - 1053 M																												
LITERA: cireșuța subțire	TIP FLORA: Asp. cireș-Oxalis																												
ADJ: artificial de prod. sup.	relativ echin																												
COMP. ACTUALA: 7 MO, 2 MO (1 DT)																													
COMP. TEL: 9MO 1 DT																													
SORT: MO	Gros și Egnos, chereșta																												
BR	Milociu, cireșuța, conștr.																												
SPM UTIL:																													
SUBARBOREI:																													
DATE COMPL:	Alte date complement.																												
POI:	BRZ:																												
LUCRARI EXEC:																													
LUCRARI PROP:	INGRIJIREA CULTURII OR. COMPL.																												
TOTAL														3									0,7			2,3			
DESCRIEREA STATIUNII SI ARBORETULUI														ELM	P	M	VAR	DM	HM	C	A	EL	PROVE	VI	DENS	V O L U M			CREȘ
SOL	INC	LITERA	ADJ	STA	ANI	CM	M	L	MES	TEC	AG	NIENTA	TA													CONS	MO	MU	
														HA	G	ALTITUDINE	GE	ID	SUP	A	TS	TP	EXP	HA	HA				HA
361 C	9,54 HA	GE	2 - ID	SUP: A	TS: 2333 TP: III	EXP	III																						
SOL: 320	Versant mijlociu	cedat	EXPOZITIE: SE																										
INC: 30 G	ALTITUDINE: 1000 - 1050 M																												
LITERA: oșca	TIP FLORA: Asp. cireș-Oxalis																												
ADJ: artificial de prod. sup.	echin																												
COMP. ACTUALA: 9 MO 1 MO																													
COMP. TEL: 10 MO																													
SORT: MO	Gros și Egnos, chereșta																												
BR	Milociu, cireșuța, conștr.																												
SPM UTIL:																													
SUBARBOREI:																													
DATE COMPL:	Alte date complement.																												
POI:	BRZ:																												
LUCRARI EXEC:																													
LUCRARI PROP:	INGRIJIREA CULTURII OR. COMPL.																												
TOTAL														3									0,7			2,3			
DESCRIEREA STATIUNII SI ARBORETULUI														ELM	P	M	VAR	DM	HM	C	A	EL	PROVE	VI	DENS	V O L U M			CREȘ
SOL	INC	LITERA	ADJ	STA	ANI	CM	M	L	MES	TEC	AG	NIENTA	TA													CONS	MO	MU	
														HA	G	ALTITUDINE	GE	ID	SUP	A	TS	TP	EXP	HA	HA				HA
361 D	1,02 HA	GE	2 - ID	SUP: A	TS: 2133 TP: III	EXP	III																						
SOL: 320	Versant superior	cedat	EXPOZITIE: NV																										
INC: 20 G	ALTITUDINE: 1000 - 1053 M																												
LITERA: oșca	TIP FLORA: Asp. cireș-Oxalis																												
ADJ: artificial de prod. sup.	echin																												
COMP. ACTUALA: 3 MO, 2 MO, 2 LA, 1 DT, 1 DM																													
COMP. TEL: 7 MO, 1 LA																													
SORT: MO	Gros și Egnos, chereșta																												
BR	Milociu, cireșuța, conștr.																												
SPM UTIL:																													
SUBARBOREI:																													
DATE COMPL:	Alte date complement.																												
POI:	BRZ:																												
LUCRARI EXEC:																													
LUCRARI PROP:	INGRIJIREA CULTURII OR. COMPL.																												
TOTAL														5									0,7			2,6			
DESCRIEREA STATIUNII SI ARBORETULUI														ELM	P	M	VAR	DM	HM	C	A	EL	PROVE	VI	DENS	V O L U M			CREȘ
SOL	INC	LITERA	ADJ	STA	ANI	CM	M	L	MES	TEC	AG	NIENTA	TA													CONS	MO	MU	
														HA	G	ALTITUDINE	GE	ID	SUP	A	TS	TP	EXP	HA	HA				HA
362 A	18,5 HA	GE	2 - IR	SUP: A	TS: 2133 TP: III	EXP	III																						
SOL: 320	Versant mijlociu	cedat	EXPOZITIE: N																										
INC: 15 G	ALTITUDINE: 1000 - 1090 M																												
LITERA: cireșuța subțire	TIP FLORA: Asp. cireș-Oxalis																												
ADJ: Natural fundamental prod. sup.	relativ echin																												
COMP. ACTUALA: 6 MO, 1 EV																													
COMP. TEL: 9 MO, 1 LA																													
SORT: MO	Gros și Egnos, chereșta																												
BR	Milociu, cireșuța, conștr.																												
SPM UTIL:																													
SUBARBOREI:																													
DATE COMPL:	Debarajări izolate - Rupici izolate Alte date complement.																												
POI:	BRZ:																												
LUCRARI EXEC:	2005-1 produse vegetale 2005-1 produse animale																												
LUCRARI PROP:	LITERA																												
TOTAL														65									0,8	563	10466	10,9			

CONFORM
CU ORIGINALUL



[Handwritten signature]

DESCRIEREA STAȚIUNII ȘARBORETELUI																			
ELM	P	M	VAR	DM	DM	C	A	EL	PROVE	VI	DENS	VOLUM			CRES				
ARB	R	RE	STA	CM	M	L	MES	AG	NIENTA	TA	CONS	MC/	MC/	MC/					
	P	GE	ANI			P	TEC	AI		II		HA	UA	HA					
367 F 1231 HA GE: 2-1B SUP: A TS: 2225 TP: 1111 SOL: 3201 Versiun inferior ondulat EXPOZITIE: N INC: 20 G ALTIUDINE: 1060-1080 M LITERA: ceramita subita TIP FLORA: Aspen-Dactil Artificial de prod. sup. relativ-plurin COMPACTUALA: 8 MO 1 BR 1 FA COMPLET: 5 MO 2 BR 2 FA 1 PAM SORT: MO Gros si Igros, cherestea VARSTA EXPL: 80 ani BR Mijloci celuloza, constr. SEMUTIL: 6 MO 1 BR 3 FA SUBARBORIT: DATE COMPL: Alte date complement. POI: ERZ LUCRARI EXEC:														80	3	0.3	109	147	2.2
368 A 1839 HA GE: 2-1B SUP: A TS: 5533 TP: 1311 SOL: 3201 Versiun mijlociu ondulat EXPOZITIE: NV INC: 30 G ALTIUDINE: 1020-1070 M LITERA: ceramita subita TIP FLORA: Aspen-Dactil Natural de productie ondulat relativ-oligoc COMPACTUALA: 3 MO 2 MO 2 FA 1 FA 1 BR COMPLET: 5 MO 1 FA 2 BR SORT: MO Tare gros, cherestea VARSTA EXPL: 110 ani BR Mijloci celuloza, constr. SEMUTIL: SUBARBORIT: DATE COMPL: Alte date complement. POI: ERZ LUCRARI EXEC:														90	1	0.7	511	938	7.3
362 B 022 HA GE: 2-1B SUP: A TS: 2333 TP: 1111 SOL: 3201 Versiun inferior ondulat EXPOZITIE: N INC: 18 G ALTIUDINE: 1008-1020 M LITERA: intermediu subita TIP FLORA: Aspen-Dactil Natural de productie ondulat relativ-oligoc COMPACTUALA: 10 MO COMPLET: 10 MO SORT: MO Gros si Igros, cherestea VARSTA EXPL: 120 ani BR Mijloci celuloza, constr. SEMUTIL: SUBARBORIT: DATE COMPL: Alte date complement. POI: ERZ LUCRARI EXEC:														65	9	0.8	581	418	11.3
301 174 HA GE: 2-1B SUP: A TS: 3333 TP: 1211 SOL: 3201 Versiun mijlociu ondulat EXPOZITIE: NV INC: 23 G ALTIUDINE: 1020-1125 M LITERA: lipsa TIP FLORA: Aspen-Dactil Artificial de prod. sup. relativ-oligoc COMPACTUALA: 5 MO 2 FA 1 DT 1 DM 1 BR COMPLET: 5 MO 1 FA 1 DT SORT: MO Gros si Igros, cherestea VARSTA EXPL: 110 ani BR Mijloci celuloza, constr. SEMUTIL: SUBARBORIT: DATE COMPL: Alte date complement. POI: ERZ LUCRARI EXEC:														5	2	0.8			3.9

CONFORM
CU ORIGINALUL



[Handwritten signature]