



REGIA NAȚIONALĂ A PĂDURILOR – ROMSILVA
DIRECȚIA SILVICĂ CLUJ – OCOLUL SILVIC CLUJ

Str. Bartok Bela, Nr. 27, Loc. Cluj-Napoca, Jud. Cluj Cod poștal 400309

ONRC: J40/450/1991 CUI: RO1590120

Telefon: 0264420912 Fax: 0264420912

E-mail: cluj@cluj.rosilva.ro; ocolulsilviccluj@gmail.com Pagina web: www.rosilva.ro

Nr. 5240/01.11.2023

Către,
Garda Forestieră Cluj

NOTIFICARE

Ref: Aprobarea actelor de punere în valoare produse accidentale

Conform O.M. 767/2018, vă înaintăm spre verificare și aprobare următoarele A.P.V.-uri de produse accidentale constituite în arborete afectate de factori biotici și abiotici:

Număr APV	U.P.	u.a.	Suprafața ha	Volum mc	Proprietar	Contract prestări servicii silvice	Factori destabilizatori
2300102410260	V	3B	8.5	20	COMPOSESORATUL DE PĂDURE ȘI PĂȘUNE SUMURDUCU	10825/09.05.2016	arbori uscați pe picior și doborâturi
2300102410270	V	4E	1.5	8.73	COMPOSESORATUL DE PĂDURE ȘI PĂȘUNE SUMURDUCU	10825/09.05.2016	arbori uscați pe picior și doborâturi
2300102410280	V	4G	1.6	10.17	COMPOSESORATUL DE PĂDURE ȘI PĂȘUNE SUMURDUCU	10825/09.05.2016	arbori uscați pe picior și doborâturi

Menționăm faptul că, prin exploatarea masei lemnoase nu se depășește posibilitatea anuală conform amenajamentului valabil în baza Avizului C.T.A.S. al Ministerului Mediului, Apelor și Pădurilor nr. 251 din 29.10.2020. Aceste suprafețe nu se află în arii naturale protejate.

Anexăm:

- Actele de punere în valoare în faza „VERIFICAT”
- Poze
- Descrierea parcelară
- Avizul CTAS

Ing. Apostoaie Adrian Viorel



ACT DE PUNERE ÎN VALOARE NR. 2300102410260

Unitate de Producție: V - Sumurducu

Denumire A.P.V.: 3909 COMPOSESORAT SUMURDUC UA 3B ACC I

Suprafață totală act - (ha): 8.5 Tratament: T. PRODUSE ACCIDENTALE I Natura Produsului: PRODUSE ACCIDENTALE Tehnologia de Exploatare: SORTIMENTE SI MULTIPLI DE SORTIMENTE Data inventarierii: 20.09.2023 Anul exploatării: 2023 Procedul de inventariere: FIR CU FIR Ciocan forma CIRCULARĂ nr.: PR12/101 Accesibilitate: 251-500										Informații privind N.T.S.M.				Grupa de specii	Nr. de arbori	Volum				
Stâncării pe - (ha): Arbori putregăioși - (buc): cu un volum de - (mc): Iescării - (buc): cu un volum de - (mc):										Rășinoase FAG Quercinee Diverse tari Diverse moi				34 1	19.87 0.13					
Total:										Total:				35	20.0					
Specia	SORTARE DIMENSIONALĂ								Lemn lucru	Coajă	Lemn de foc		Volum brut							
	G1	G2	G3	M1	M2	M3	LS	Total			VF									
GORUN (L)		2.62		1.53	1.09	0.42	0.10	5.76	0.99	13.12	1.13	19.87								
CIREȘ					0.01	0.01		0.02		0.11	0.01	0.13								
TOTAL			2.62		1.53	1.10	0.43	5.78	0.99	13.23	1.14	20.00								
U.A.	Suprafață (ha)		Vârsta ani	Panta G	Semintș utilizabil						Total volum brut									
	Par cursă	UA			%	S. tot	Compoziție					H.								
3B	8.50	8.50	85	20.00						0		20.00								
U.A.	GO (L)	CI	Volum																	
3B	19.87	0.13	20.00																	
Total	19.87	0.13	20.00																	
U.A.	Specia	Diametre		Înălțimi		Vârsta	Vol. arb.	Nr. arb.	Creștere	Sortare dimensională						Coajă	Lemn foc		Volum brut	
		dt	dcg	ht	hc					G1	G2	G3	M1	M2	M3		LS	Total		VF
3B	GO (L)	27.48	27.29	16.92	16.88	85	0.58	34			2.62		1.53	1.09	0.42	0.10	0.99	13.12	1.13	19.87
	CI	16.00	16.00	12.00	12.00	85	0.13	1							0.01	0.01		0.11	0.01	0.13
Total U.A.: 3B								35			2.62		1.53	1.10	0.43	0.10	0.99	13.23	1.14	20.00
Total General U.A.								35			2.62		1.53	1.10	0.43	0.10	0.99	13.23	1.14	20.00

Șef Ocol,

APOSTOAIIE ADRIAN VIOREL



Întocmit,

Birou Fond Forestier,

Verificat,

ACT DE PUNERE ÎN VALOARE NR. 2300102410270

Unitate de Producție: V - Sumurducu

Denumire A.P.V: 3910 COMPOSESORAT SUMURDUC UA 4E ACC I

Suprafață totală act - (ha): 1.5 Tratament: T. PRODUSE ACCIDENTALE I Natura Produsului: PRODUSE ACCIDENTALE Tehnologia de Exploatare: SORTIMENTE SI MULTIPLI DE SORTIMENTE Data inventarierii: 20.09.2023 Anul exploatării: 2023 Procedeul de inventariere: FIR CU FIR Ciocan forma CIRCULARĂ nr.: PR12/101 Accesibilitate: 251-500								Informații privind N.T.S.M.				Grupa de specii	Nr. de arbori	Volum					
Stâncării pe - (ha): Arbori putregăioși - (buc): cu un volum de - (mc): Iescării - (buc): cu un volum de - (mc):								Rășinoase FAG Quercinee Diverse tari Diverse moi				17	8.73						
								Total:				17	8.73						
Specia	SORTARE DIMENSIONALĂ							Lemn lucru	Coajă	Lemn de foc		Volum brut							
	G1	G2	G3	M1	M2	M3	LS			Total	VF								
GORUN (L)		0.44		0.31	0.35	0.15	0.04	1.29	0.23	5.92	0.45	7.44							
CER (L)		0.05		0.05	0.03	0.02	0.01	0.16	0.04	1.09	0.12	1.29							
TOTAL		0.49		0.36	0.38	0.17	0.05	1.45	0.27	7.01	0.57	8.73							
U.A.	Suprafață (ha)		Vârsta ani	Panta G	Seminiș utilizabil				Compoziție	H.	Total volum brut								
	Par cursă	UA			%	S. tot													
4E	1.50	1.50	90	15.00				0		8.73									
U.A.	GO (L)	CE (L)	Volum																
4E	7.44	1.29	8.73																
Total	7.44	1.29	8.73																
U.A.	Specia	Diametre		Înălțimi		Vârsta	Vol. arb.	Nr. arb.	Creștere	Sortare dimensională						Coajă	Lemn foc		Volum brut
		dt	dcg	ht	hc					G1	G2	G3	M1	M2	M3		LS	Total	
4E	GO (L)	26.29	25.54	16.86	16.69	90	0.53	14		0.44		0.31	0.35	0.15	0.04	0.23	5.92	0.45	7.44
	CE (L)	26.72	28.00	16.79	17.00	90	0.43	3		0.05		0.05	0.03	0.02	0.01	0.04	1.09	0.12	1.29
Total U.A.: 4E								17		0.49		0.36	0.38	0.17	0.05	0.27	7.01	0.57	8.73
Total General U.A.								17		0.49		0.36	0.38	0.17	0.05	0.27	7.01	0.57	8.73

Șef Ocol,

APOSTOAIIE ADRIAN VIOREL



Întocmit,

Birou Fond Forestier,

Verificat,

ACT DE PUNERE ÎN VALOARE NR. 2300102410280

Unitate de Producție: V - Sumurducu

Denumire A.P.V.: 3911 COMPOSESORAT SUMURDUC UA 4G ACC I

Suprafață totală act - (ha): 1.6 Tratament: T. PRODUSE ACCIDENTALE I Natura Produsului: PRODUSE ACCIDENTALE Tehnologia de Exploatare: SORTIMENTE SI MULTIPLI DE SORTIMENTE Data inventarierii: 20.09.2023 Anul exploatarii: 2023 Procedeul de inventariere: FIR CU FIR Ciocan forma CIRCULARĂ nr.: PR12/101 Accesibilitate: 251-500										Informații privind N.T.S.M.				Grupa de specii	Nr. de arbori	Volum			
Stâncării pe - (ha): Arbori putregăioși - (buc): cu un volum de - (mc): lescării - (buc): cu un volum de - (mc):										Rășinoase FAG Quercinee Diverse tari Diverse moi				17	10.17				
Total:										17				10.17					
Specia		SORTARE DIMENSIONALĂ						Lemn lucru	Coajă	Lemn de foc		Volum brut							
		G1	G2	G3	M1	M2	M3	LS		Total	VF								
CER (L)			0.33		0.07	0.05	0.02	0.01	0.48	0.12	1.43	0.18	2.03						
GORUN (L)			0.65		0.51	0.35	0.12	0.03	1.66	0.29	6.19	0.47	8.14						
TOTAL			0.98		0.58	0.40	0.14	0.04	2.14	0.41	7.62	0.65	10.17						
U.A.	Suprafață (ha)		Vârsta ani	Panta G	Semintș utilizabil						Total volum brut								
	Par cursă	UA			%	S. tot	Compoziție			H.									
4G	1.60	1.60	90	15.00	0						10.17								
U.A.	CE (L)	GO (L)	Volum																
4G	2.03	8.14	10.17																
Total	2.03	8.14	10.17																
U.A.	Specia	Diametre		Înălțimi		Vârsta	Vol. arb.	Nr. arb.	Creștere	Sortare dimensională						Coajă	Lemn foc		Volum brut
		dt	dcg	ht	hc					G1	G2	G3	M1	M2	M3		LS	Total	
4G	CE (L)	33.38	33.33	17.34	17.33	90	0.68	3		0.33		0.07	0.05	0.02	0.01	0.12	1.43	0.18	2.03
4G	GO (L)	27.13	27.17	17.49	17.50	90	0.58	14		0.65		0.51	0.35	0.12	0.03	0.29	6.19	0.47	8.14
Total U.A.: 4G								17		0.98		0.58	0.40	0.14	0.04	0.41	7.62	0.65	10.17
Total General U.A.								17		0.98		0.58	0.40	0.14	0.04	0.41	7.62	0.65	10.17

Șef Ocol,

APOSTOAIIE ADRIAN VIOREL



Întocmit,

[Signature]

Birou Fond Forestier,

[Signature]

Verificat,

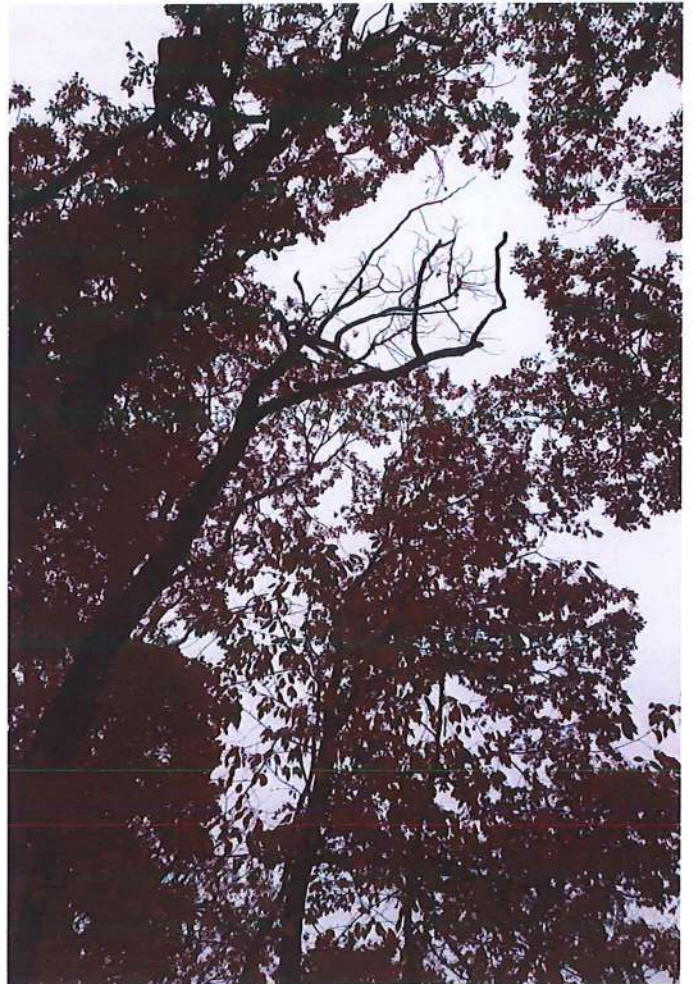
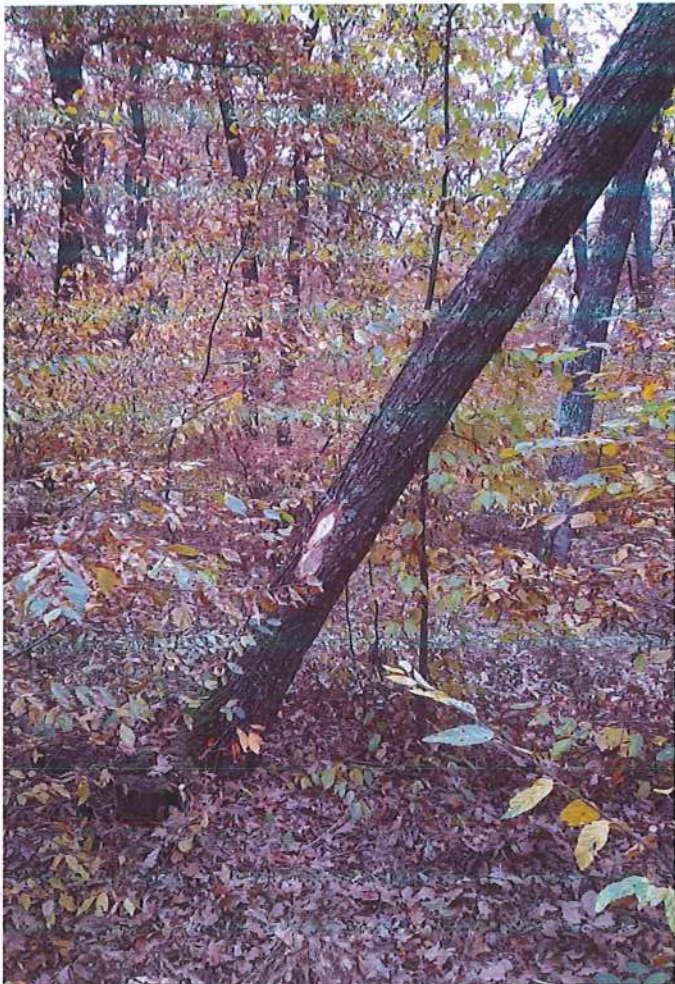
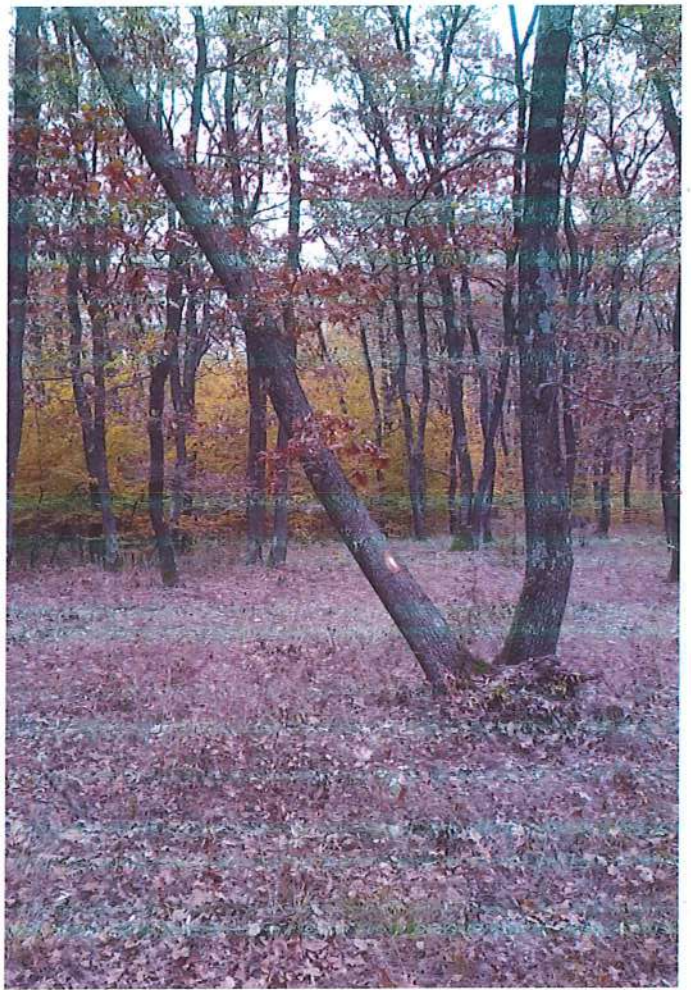

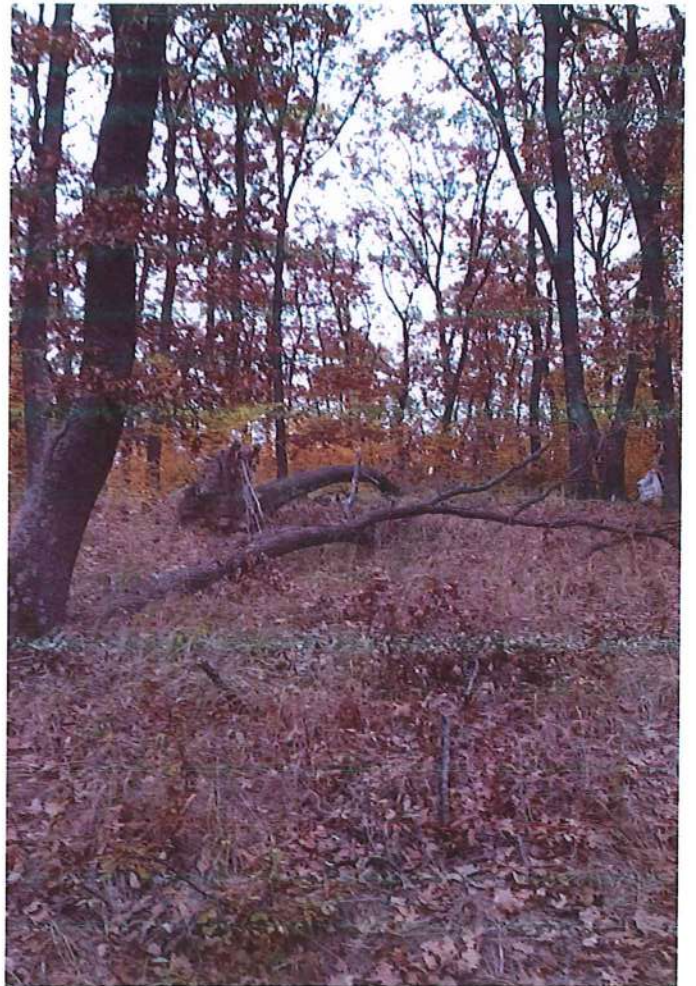
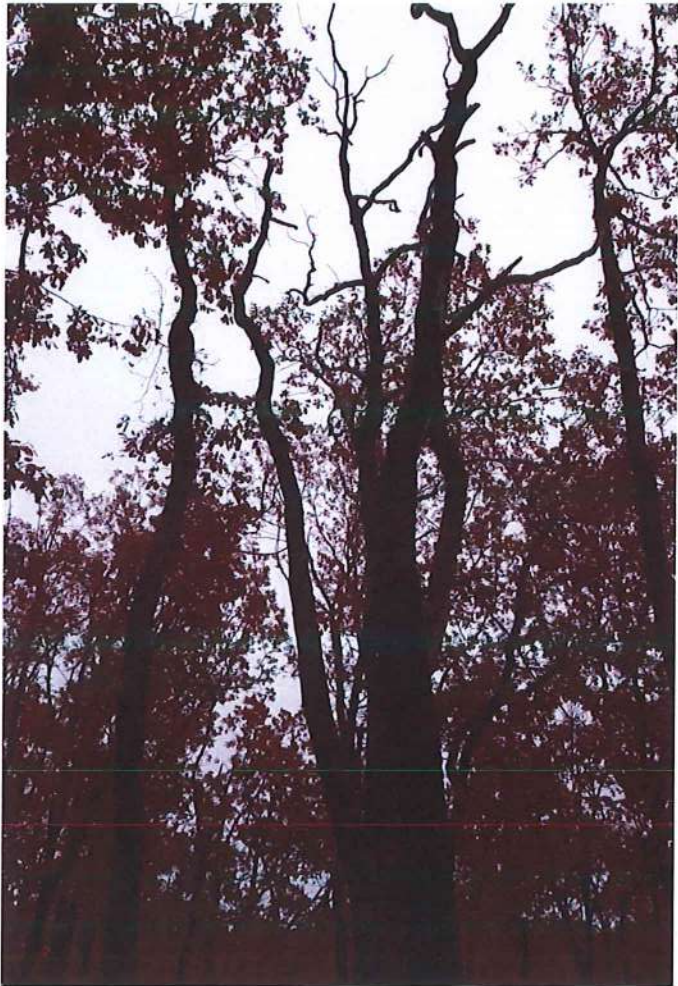
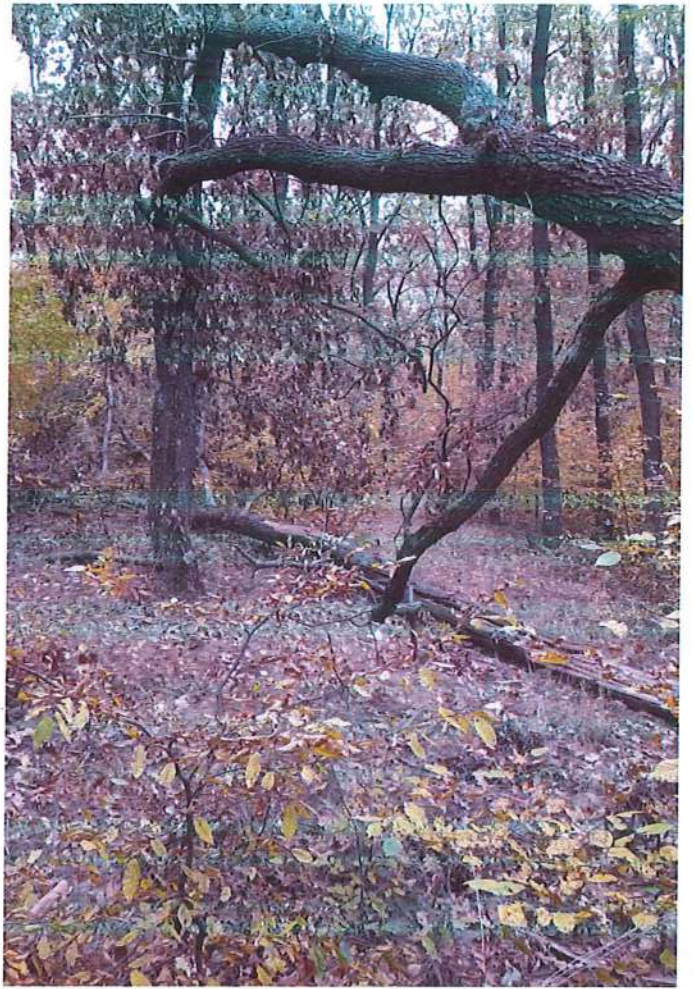

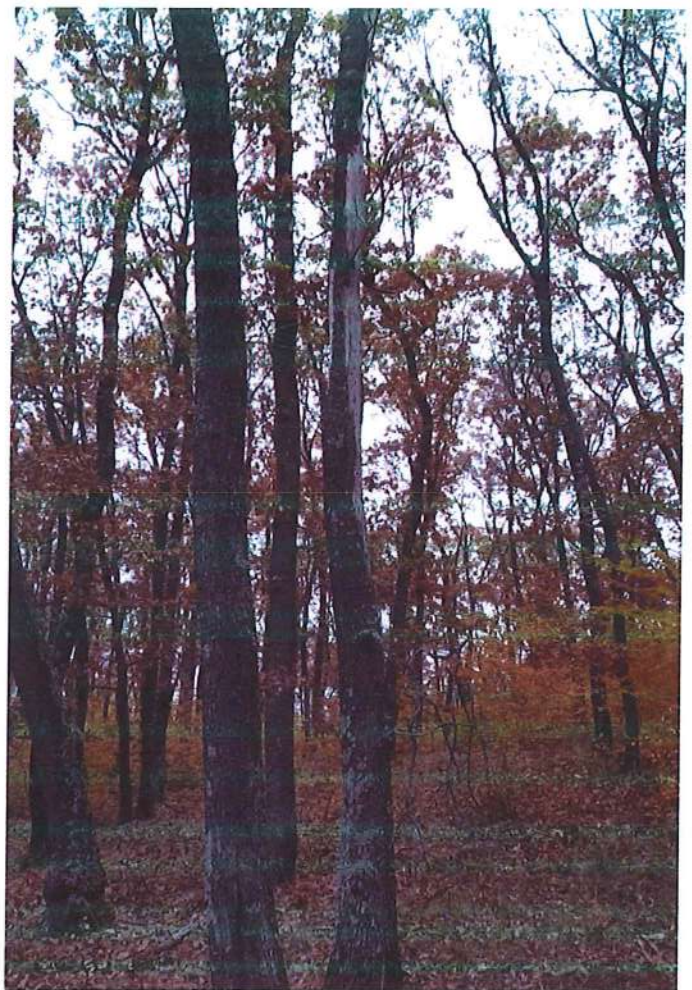

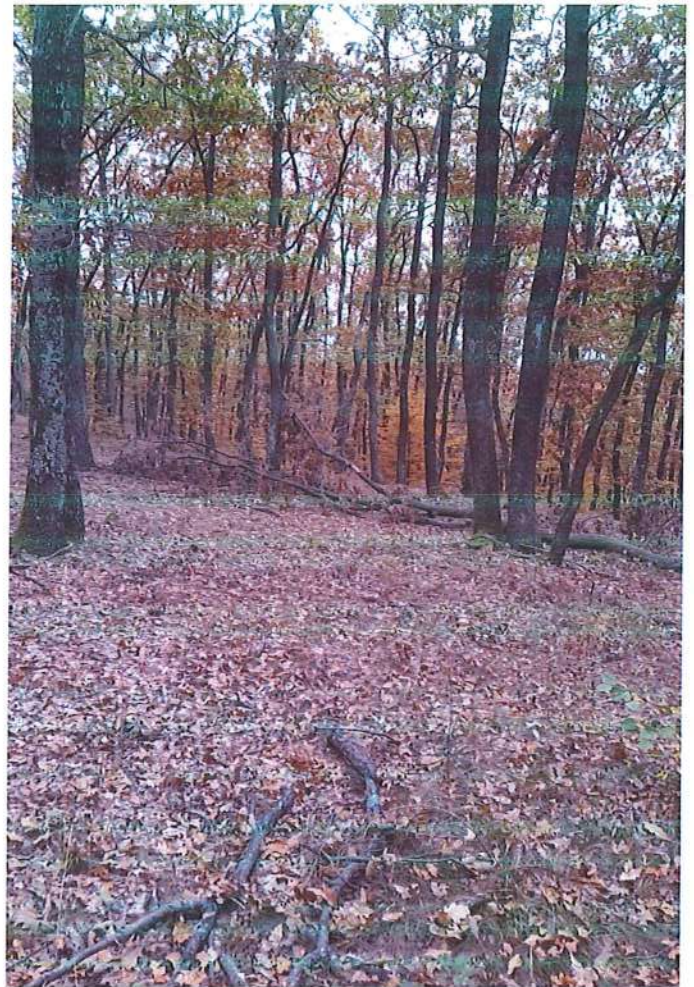
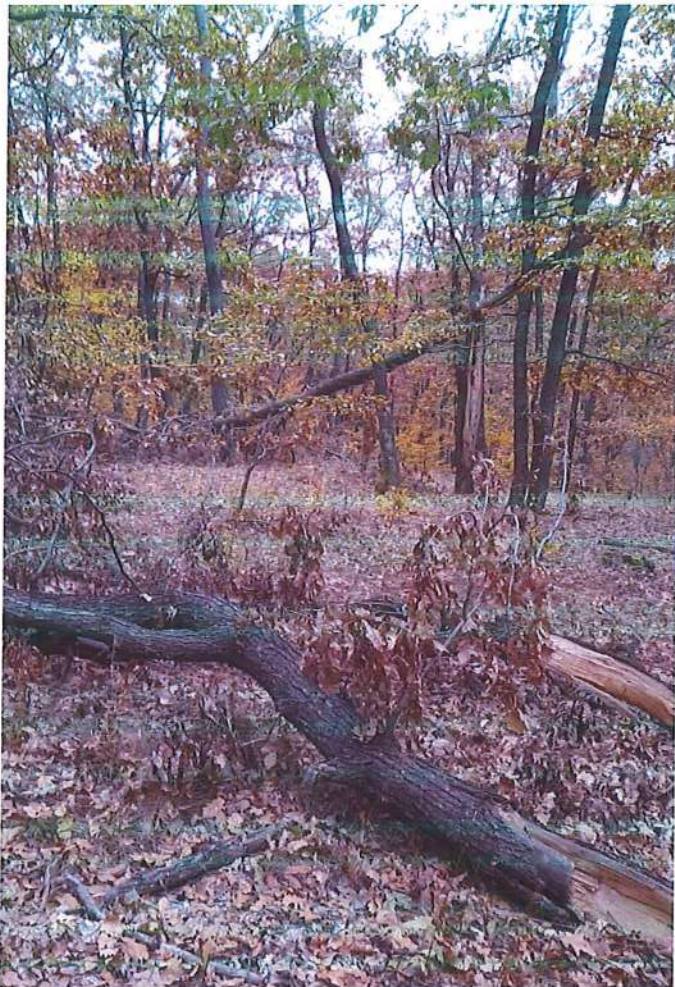

PROPRIETAR - COMPOZESORATUL DE PĂDURE ȘI PĂȘUNE
SOMURDUCU

UP. V SOMURDUCU Ma 3B, 4E, 4G.

ACC I

DESCRIERE PARCELARA

UP: 5

```
*****
*   D E S C R I E R E A       S T A T I U N I I   *
*                               S I               *
*   A R B O R E T U L U I     *
*=====
*   3 A      4.1 HA GF.2-1C,      SUP:A TS:6152 TP:5113 *
* SOL:2108 Versant superior undulat , EXPOZITIE SV *
* INC. 25 G ALTITUDINE:      520- 570 M. *
* LITIERA:continua - subtire TIP FLORA:Asarum-Stellaria *
* Natural fundamental prod. mij relativ-echien *
* COMP.ACTUALA : 10 GO *
* COMP.TEL :10 GO *
* SORT:GOL Mijlociu si gros,cherestea VIRSTA EXPL.110 ani*
* SEM.UTIL: *
* SUBARBORET: *
* DATE COMPL. Alte date complement. *
* POL: ERZ: *
* LUCRARI EXEC. *
* LUCRARI PROP. RARITURI/0.6S *
*=====
*ELM!P !M.!VIR! ! !C!AM!EL!PROVE- !VI!DENS!V O L U M!CRES*
* ! ! ! ! ! ! ! ! ! ! ! ! ! ! ! ! ! ! ! ! ! ! *
*ARB!R !RE!STA! D! H!L!ES!AG!NIENTA !TA!----!MC/! MC/ ! MC/*
* ! ! ! ! ! ! ! ! ! ! ! ! ! ! ! ! ! ! ! ! ! ! *
* !P !GE!ANI!CM! M!P!TE!AJ! !LI!CONS! HA! UA ! HA *
*=====
*GO !10!LT! 60!26!20!3! !.5!RN ! N!0.80!247! 1013! 5.0*
* ! ! ! ! ! ! ! ! ! ! ! ! ! ! ! ! ! ! ! ! ! ! *
* ! ! ! ! ! ! ! ! ! ! ! ! ! ! ! ! ! ! ! ! ! ! *
*TOTAL ! 60! ! !3! ! ! ! ! !0.80!247! 1013! 5.0*
*****
```

Coup. Suvudic.

```
*****
*   D E S C R I E R E A       S T A T I U N I I   *
*                               S I               *
*   A R B O R E T U L U I     *
*=====
*   3 B      8.5 HA GF.2-1C,      SUP:A TS:6142 TP:7411 *
* SOL:2108 Versant superior undulat , EXPOZITIE SV *
* INC. 20 G ALTITUDINE:      530- 550 M. *
* LITIERA:continua - subtire TIP FLORA:Carex pilosa *
* Natural fundamental prod. mij relativ-echien *
* COMP.ACTUALA : 8 GO 2 CE *
* COMP.TEL : 8 GO 2 CE *
* SORT:GOL Mijlociu si gros,cherestea VIRSTA EXPL.110 ani*
* SEM.UTIL:10CE 5ani0.3S buchete*
* SUBARBORET: *
* DATE COMPL. Alte date complement. Uscare mijlocie *
* POL: ERZ: *
* LUCRARI EXEC. *
* LUCRARI PROP. T.IGIENA *
*=====
*ELM!P !M.!VIR! ! !C!AM!EL!PROVE- !VI!DENS!V O L U M!CRES*
* ! ! ! ! ! ! ! ! ! ! ! ! ! ! ! ! ! ! ! ! ! ! *
*ARB!R !RE!STA! D! H!L!ES!AG!NIENTA !TA!----!MC/! MC/ ! MC/*
* ! ! ! ! ! ! ! ! ! ! ! ! ! ! ! ! ! ! ! ! ! ! *
* !P !GE!ANI!CM! M!P!TE!AJ! !LI!CONS! HA! UA ! HA *
*=====
*GO ! 8!LT! 85!34!24!3! !.6!RN ! N!0.56!238! 2023! 2.4*
*CE ! 2!LT! 85!36!26!3! M!1.6!RN ! N!0.14! 61! 519! 0.7*
* ! ! ! ! ! ! ! ! ! ! ! ! ! ! ! ! ! ! ! ! ! ! *
*TOTAL ! 85! ! !3! ! ! ! ! !0.70!299! 2542! 3.1*
*****
```

Coup. Suvudic.

DESCRIERE PARCELARA

UP: 5

* D E S C R I E R E A S T A T I U N I I *
 * S I *
 * A R B O R E T U L U I *

=====
 * 4 E 1.5 HA GF.2-1C, SUP:A TS:6142 TP:7411 *
 * SOL:2108 Versant superior ondulat , EXPOZITIE S *
 * INC. 15 G ALTITUDINE: 520- 540 M. *
 * LITIERA:continua - subtire TIP FLORA:Carex pilosa *
 * Natural fundamental prod. mij relativ-echien *
 * COMP.ACTUALA : 8 GO 2 CE *
 * COMP.TEL : 9 GO 1 CE *
 * SORT:GOL Mijlociu si gros,cherestea VIRSTA EXPL.110 ani*
 * SEM.UTIL: 6GO 4CE 5ani0.3S grupe *
 * SUBARBORET: *
 * DATE COMPL. Alte date complement. Uscare mijlocie *
 * POL: ERZ: *
 * LUCRARI EXEC. *
 * LUCRARI PROP. T.IGIENA *

Comp. Suspende

=====
 ELM!P !M !VIR! ! !C!AM!EL!PROVE- !VI!DENS!V O L U M!CRES
 * ! *
 ARB!R !RE!STA! D! H!L!ES!AG!NIENTA !TA!----!MC! MC/ ! MC/
 * ! *
 * !P !GE!ANI!CM! M!P!TE!AJ! !LI!CONS! HA! UA ! HA *
 *=====
 GO ! 8!LT! 90!36!25!3! !.6!RN ! N!0.56!255! 383! 2.1
 CE ! 2!LT! 90!40!26!3! I!.6!RN ! N!0.14! 61! 92! 0.6
 * ! *
 * ! *
 * ! *
 TOTAL ! 90! ! 13! ! ! ! ! !0.70!316! 475! 2.7

* D E S C R I E R E A S T A T I U N I I *
 * S I *
 * A R B O R E T U L U I *

=====
 * 4 F 2.8 HA GF.2-1C, SUP:A TS:6152 TP:5113 *
 * SOL:2108 Versant mijlociu ondulat , EXPOZITIE N *
 * INC. 15 G ALTITUDINE: 520- 560 M. *
 * LITIERA:continua - subtire TIP FLORA:Asarum-Stellaria *
 * Artificial de prod. sup. relativ-echien *
 * COMP.ACTUALA : 8 DU 2 DT *
 * COMP.TEL : 9 DU 1 DT *
 * SORT:DU Mijlociu,celuloza,constr. VIRSTA EXPL. 80 ani*
 * SEM.UTIL: *
 * SUBARBORET: *
 * DATE COMPL. Alte date complement. *
 * POL: ERZ: *
 * LUCRARI EXEC. *
 * LUCRARI PROP. RARITURI *

Comp. Suspende

=====
 ELM!P !M !VIR! ! !C!AM!EL!PROVE- !VI!DENS!V O L U M!CRES
 * ! *
 ARB!R !RE!STA! D! H!L!ES!AG!NIENTA !TA!----!MC! MC/ ! MC/
 * ! *
 * !P !GE!ANI!CM! M!P!TE!AJ! !LI!CONS! HA! UA ! HA *
 *=====
 DU ! 8! P! 55!36!25!2! !.6!NEC ! N!0.72!442! 1238!11.2
 DT ! 2!LT! 55!26!20!3! M!.5!RN ! N!0.18! 45! 126! 1.4
 * ! *
 * ! *
 TOTAL ! 55! ! 12! ! ! ! ! !0.90!487! 1364!12.6

DESCRIERE PARCELARA

UP: 5

* D E S C R I E R E A S T A T I U N I I *
* S I *
* A R B O R E T U L U I *

* 4 G 1.6 HA GF.2-1C, SUP:A TS:6142 TP:7411 *
* SOL:2108 Versant superior undulat , EXPOZITIE S. *
* INC. 15 G ALTITUDINE: 530- 540 M. *
* LITIERA:continua - subtire TIP FLORA:Carex pilosa *
* Natural fundamental prod. mij relativ-echien *
* COMP.ACTUALA : 9 GO 1 CE *
* COMP.TEL : 6 GO 3 CE 1 DT *
* SORT:GOL Mijlociu si gros,cherestea VIRSTA EXPL.110 ani *
* SEM.UTIL: 3GO 7CE 5ani0.3S grupe *
* SUBARBORET: *
* DATE COMPL. Alte date complement. Uscare mijlocie *
* POL: ERZ: *
* LUCRARI EXEC. *
* LUCRARI PROP. T.IGIENA *

Sup. Supradic

ELM!P !M !VIR! ! !C!AM!EL!PROVE- !VI!DENS!V O L U M!CRES
* ! *
ARB!R !RE!STA! D! H!L!ES!AG!NIENTA !TA!----!MC/! MC/ ! MC/
* ! *
* !P !GE!ANI!CM! M!P!TE!AJ! !LI!CONS! HA! UA ! HA *
GO ! 9!LT! 90!34!25!3! !.6!RN ! N!0.63!324! 518! 2.4
CE ! 1!LT! 90!40!26!3! !.6!RN ! N!0.07! 30! 48! 0.3
* ! *
TOTAL ! 90! ! 13! ! ! ! ! !0.70!354! 566! 2.7

* D E S C R I E R E A S T A T I U N I I *
* S I *
* A R B O R E T U L U I *

* 32 B 4.8 HA GF.2-1C, SUP:A TS:6142 TP:7411 *
* SOL:2108 Versant superior undulat , EXPOZITIE SE *
* INC. 15 G ALTITUDINE: 530- 560 M. *
* LITIERA:continua - subtire TIP FLORA:Carex pilosa *
* Natural fundamental prod. mij relativ-echien *
* COMP.ACTUALA : 6 GO 3 CE 1 CA *
* COMP.TEL : 6 GO 3 CE 1 CA *
* SORT:GOL Mijlociu si gros,cherestea VIRSTA EXPL.110 ani *
* SEM.UTIL: *
* SUBARBORET: *
* DATE COMPL. Alte date complement. *
* POL: ERZ: *
* LUCRARI EXEC. *
* LUCRARI PROP. T.IGIENA *

Arboretum N.

ELM!P !M !VIR! ! !C!AM!EL!PROVE- !VI!DENS!V O L U M!CRES
* ! *
ARB!R !RE!STA! D! H!L!ES!AG!NIENTA !TA!----!MC/! MC/ ! MC/
* ! *
* !P !GE!ANI!CM! M!P!TE!AJ! !LI!CONS! HA! UA ! HA *
GO ! 6!LT! 85!34!24!3! !.6!RN ! N!0.48!204! 979! 2.0
CE ! 3!LT! 85!36!25!3! M! .6!RN ! N!0.24! 96! 461! 1.2
CA ! 1!LT! 85!26!20!3! M! .5!RN ! N!0.08! 20! 96! 0.4
* ! *
TOTAL ! 85! ! 13! ! ! ! ! !0.80!320! 1536! 3.6

MINISTERUL MEDIULUI, APELOR ȘI PĂDURILOR

Comisia tehnică de avizare pentru silvicultură

AVIZ CTAS nr. 251 din 29.10.2020

pentru amenajamentul silvic al fondului forestier proprietate publică aparținând
Județului Cluj și proprietate privată aparținând Composesoratului de pădure și pășune
Sumurducu, Parohiei Ortodoxe Sumurducu, Parohiei Reformate Viștea și persoanelor fizice
Fotiade Rodica, Coroianu Nicolae, Coroianu Etelca și Szep Tischer Margit,
Unitatea de Producție V Sumurducu, județul Cluj

1. Au participat la ședința de avizare:

Președinte de ședință: Gelu Puiu

Membri CTAS: Dănuț Iacob, Bădescu Ciprian, Constantin Banu, Liviu Filip, Doina Cioacă,
Marian Tudoran, Cristea Ioan, Gheorghe Gheorghită, Cristea Marius, Arăboaei Alexandru

2. Din analiza făcută în cadrul ședinței de avizare a rezultat:

- amenajamentul silvic al fondului forestier, proprietate publică aparținând Județului Cluj și proprietate privată aparținând Composesoratului de pădure și pășune Sumurducu, Parohiei Ortodoxe Sumurducu, Parohiei Reformate Viștea și persoanelor fizice Fotiade Rodica, Coroianu Nicolae, Coroianu Etelca și Szep Tischer Margit, Unitatea de Producție V Sumurducu, județul Cluj, s-a elaborat de S.C. Consulting Forest Royal SRL Oradea, șef proiect ing. Eugenia Maria Tătar, expert CTAP, ing. Petrița Marius.

- amenajamentul silvic al fondului forestier, proprietate publică aparținând Județului Cluj și proprietate privată aparținând Composesoratului de pădure și pășune Sumurducu, Parohiei Ortodoxe Sumurducu, Parohiei Reformate Viștea și persoanelor fizice Fotiade Rodica, Coroianu Nicolae, Coroianu Etelca și Szep Tischer Margit, Unitatea de Producție V Sumurducu, județul Cluj, a fost avizat cu procesul verbal CTAP nr. 192 din 03.08.2020, recepționat de beneficiar și verificat de Garda Forestieră Cluj.

- perioada de aplicare a amenajamentului silvic al fondului forestier, proprietate publică aparținând Județului Cluj și proprietate privată aparținând Composesoratului de pădure și pășune Sumurducu, Parohiei Ortodoxe Sumurducu, Parohiei Reformate Viștea și persoanelor fizice Fotiade Rodica, Coroianu Nicolae, Coroianu Etelca și Szep Tischer Margit, Unitatea de Producție V Sumurducu, județul Cluj este 01.01.2020 – 31.12.2029.

3. Cu ocazia examinării amenajamentului, Comisia a constatat următoarele:

Documentele privind proprietatea: Titlurile de proprietate nr. 25168 din 30.12.2013, nr. 367 din 06.08.2004, nr. 368 din 06.08.2004 și nr. 25169 din 30.12.2013, Procesele verbale de punere în posesie nr. 7 din 23.09.2016, nr. 17 din 11.02.2013, nr. 2457 din 06.08.2004, nr. 2486 din 05.08.2004, nr. 2754 din 24.11.2009, nr. 1558 din 26.03.2012, Senința Civilă nr. 404/2014 și CF. nr. 178837 din 24.10.2016.

Suprafața inclusă în amenajament este de 244,7 ha, a făcut parte din O.S. Cluj (U.P. II Făget - Chinteni, U.P. IV Baciu - Șard, U.P. VII Șard și U.P. VIII Baciu) și are ca folosințe: păduri și terenuri destinate împăduririi sau reîmpăduririi – 243,1 ha și terenuri afectate gospodăririi silvice – 1,6 ha.

- Suprafața încadrată în grupa I funcțională este de 18,9 ha;

- Suprafața încadrată în grupa a II a funcțională este de 224,2 ha.

- Structura fondului forestier (date medii):

compoziție: 59GO 21CE 13CA 2PLT 2MO 1DU 1ST 1DT; vârsta medie: 70 ani; volumul la ha: 280 m³; consistența medie: 0,81; clasa de producție medie: III.0; indicele de creștere curentă: 4,9 m³/an/ha; fond lemnos total: 68296 m³.

Procesul de producție s-a organizat în următoarele subunități de gospodărire:

S.U.P. A – Codru regulat – sortimente obișnuite:.....224,2 ha;

S.U.P. M – Păduri supuse regimului de conservare deosebită:.....18,9 ha.

Bazele de amenajare:

- regim: codru;
- compoziția țel: corespunzătoare tipului natural fundamental de pădure pentru arboretele exploatabile și compoziția țel la exploatabilitate pentru celelalte arborete;
- tratamente: tăieri progresive;
- exploatabilitatea: de protecție pentru arboretele încadrate în grupa I funcțională și tehnică pentru arboretele încadrate în grupa a II a funcțională;
- ciclu: S.U.P. A – 110 ani.

Posibilitatea:

- Posibilitatea de produse principale: 24 m³/an;
- Volum de recoltat din produse secundare: 242 m³/an, din care rărituri 241 m³/an;
- Volum maxim posibil de extras prin lucrări de conservare: 50 m³/an.

Lucrări prevăzute în deceniul în curs:

- asigurarea regenerării naturale: 0,2 ha;
- îngrijirea culturilor tinere: 1,1 ha;
- degajări: - ;
- curățiri: 1,0 ha, 8 m³;
- rărituri: 117,3 ha, 2407 m³;
- tăieri de regenerare: 0,9 ha, 242 m³, din care:
 - tăieri progresive: 0,9 ha, 242 m³.
- tăieri de igienă: 60,9 ha, 607 m³;
- lucrări de conservare: 18,6 ha, 495 m³;
- împăduriri: 1,0 ha.

4. Concluzii rezultate:

Se propune avizarea favorabilă a amenajamentului silvic al fondului forestier, proprietate publică aparținând Județului Cluj și proprietate privată aparținând Composesoratului de pădure și pășune Sumurducu, Parohiei Ortodoxe Sumurducu, Parohiei Reformate Viștea și persoanelor fizice Fotiade Rodica, Coroianu Nicolae, Coroianu Etelca și Szep Tischer Margit, Unitatea de Producție V Sumurducu, județul Cluj. Beneficiarii au obligația de a parcurge procedura legală de avizare de mediu, conform H.G. 1076/2004 privind stabilirea procedurii de realizare a evaluării de mediu pentru planuri și programe.

5. Comisia:

AVIZEAZĂ FAVORABIL

**Amenajamentul silvic al fondului forestier proprietate publică aparținând
Județului Cluj și proprietate privată aparținând Composesoratului de pădure și pășune
Sumurducu, Parohiei Ortodoxe Sumurducu, Parohiei Reformate Viștea și persoanelor fizice
Fotiade Rodica, Coroianu Nicolae, Coroianu Etelca și Szep Tischer Margit,
Unitatea de Producție V Sumurducu, județul Cluj**

6. Difuzarea prezentului aviz către toți factorii interesați se va face prin grija secretariatului CTAS din minister.

Presedinte CTAS,
Secretar de Stat

Gelu PUIU