

ACT DE PUNERE ÎN VALOARE NR. 2300144003280

Unitate de Producție: V - Rica
Denumire A.P.V.: 890 BELIN

Specia		SORTARE DIMENSIONALĂ							Lemn lucru	Coajă	Lemn de foc		Volum brut
		G1	G2	G3	M1	M2	M3	LS			Total	VF	
BRAD					0.03	0.01			0.04		0.25		0.29
FAG		0.08	1.26		0.60	1.01	0.68	0.35	3.98	0.27	18.53	2.00	22.78
MOLID		5.13	51.15	21.72	17.31	4.52		1.57	101.40	10.51	44.00		155.91
PLOP TREMURĂTOR			2.31		0.32	0.15	0.05	0.01	2.84	0.38	4.33	0.54	7.55
PALTIN DE MUNTE			0.92		0.63	1.62	0.82	0.32	4.31	0.52	15.73	1.52	20.56
FRASIN			3.55		2.23	2.14	1.05	0.48	9.45	1.99	14.17	1.22	25.61
SALCIE CĂPREASCĂ						0.03	0.01		0.04	0.01	0.33	0.02	0.38
TOTAL		5.21	59.19	21.72	21.12	9.48	2.61	2.73	122.06	13.68	97.34	5.30	233.08

U.A.	Suprafață (ha)		Vârsta ani	Panta G	Seminiș utilizabil				Total volum brut
	Par cursă	UA			%	S. tot	Compoziție		
20 A	6.48	6.48	57	25.00			0		102.52
20 B	14.44	14.44	57	30.00			0		130.56

U.A.	BR	FA	MO	PLT	PAM	FR	SAC	Volum
20 A		12.73	41.21	5.18	19.06	23.96	0.38	102.52
20 B	0.29	10.05	114.70	2.37	1.50	1.65		130.56
Total	0.29	22.78	155.91	7.55	20.56	25.61	0.38	233.08

U.A.	Specia	Diametre		Înălțimi		Vârsta	Vol. arb.	Nr. arb.	Creștere	Sortare dimensională							Coajă	Lemn foc		Volum brut
		dt	dgc	ht	hc					G1	G2	G3	M1	M2	M3	LS		Total	VF	
20 A	FA	17.67	18.76	14.93	14.93	57	0.23	55		0.08	0.49		0.23	0.69	0.48	0.27	0.16	10.33	1.18	12.73
	MO	29.73	29.73	21.78	21.78	57	0.73	66		2.94	13.77	4.95	3.59	1.02		0.37	2.69	11.88		41.21
	PLT	29.71	29.71	18.70	18.70	57	0.74	7			2.03		0.28	0.13	0.05	0.01	0.34	2.34	0.38	5.18
	PAM	17.33	17.95	18.47	18.47	57	0.24	80			0.89		0.58	1.40	0.78	0.31	0.48	14.62	1.42	19.06
	FR	25.58	25.73	19.85	19.85	57	0.57	52			3.49		1.99	2.02	0.99	0.45	1.88	13.14	1.12	23.96
	SAC	22.00	22.00	16.00	16.00	57	0.30	2						0.03	0.01		0.01	0.33	0.02	0.38
Total U.A.: 20 A								262		3.02	20.67	4.95	6.67	5.29	2.31	1.41	5.56	52.64	4.12	102.52
20 B	BR	20.00	20.00	18.00	18.00	57	0.29	1					0.03	0.01				0.25		0.29
	FA	22.72	23.00	17.20	17.20	57	0.40	25			0.77		0.37	0.32	0.20	0.08	0.11	8.20	0.82	10.05
	MO	28.24	28.93	21.50	21.50	57	0.65	193		2.19	37.38	16.77	13.72	3.50		1.20	7.82	32.12		114.70
	PLT	38.00	38.00	20.50	20.50	57	1.18	2			0.28		0.04	0.02			0.04	1.99	0.16	2.37
	PAM	24.00	24.00	18.08	18.08	57	0.37	5			0.03		0.05	0.22	0.04	0.01	0.04	1.11	0.10	1.50
	FR	28.00	28.00	17.80	17.80	57	0.55	3			0.06		0.24	0.12	0.06	0.03	0.11	1.03	0.10	1.65
Total U.A.: 20 B								229		2.19	38.52	16.77	14.45	4.19	0.30	1.32	8.12	44.70	1.18	130.56
Total General U.A.								491		5.21	59.19	21.72	21.12	9.48	2.61	2.73	13.68	97.34	5.30	233.08

Șef Ocol,

Întocmit,

Birou Fond Forestier,

Verificat,

Cornea Cristian



[Signature]

[Signature]

ACT DE PUNERE ÎN VALOARE NR. 2300144003290

Unitate de Producție: V - Rica
Denumire A.P.V: 891 V. BELIN

Suprafață totală act - (ha): 21.77 Tratament: T. PRODUSE ACCIDENTALE I Natura Produsului: PRODUSE ACCIDENTALE Tehnologia de Exploatare: TRUNCHIURI SI CATARGE Data inventarierii: 21.09.2023 Anul exploatării: 2023 Procedeeul de inventariere: FIR CU FIR Ciocan forma CIRCULARĂ nr.: MM1211 Accesibilitate: >1500				Informații privind N.T.S.M.				Grupa de specii	Nr. de arbori	Volum								
				Stâncării pe - (ha): Arbori putregăioși - (buc): 29 cu un volum de - (mc): 8.57 Iescării - (buc): 57 cu un volum de - (mc): 24.63				Rășinoase FAG Quercinee Diverse tari Diverse moi	242	232.07								
								Total:	242	232.07								
Specia		SORTARE DIMENSIONALĂ						Lemn lucru	Coajă	Lemn de foc	Volum brut							
		G1	G2	G3	M1	M2	M3	LS	Total	VF								
MOLID		50.24	49.77	11.95	7.62	2.38		0.74	122.70	11.54	97.83	232.07						
TOTAL		50.24	49.77	11.95	7.62	2.38		0.74	122.70	11.54	97.83	232.07						
U.A.	Suprafață (ha)		Vârsta ani	Panta G	Semintș utilizabil					Total volum brut								
	Par cursă	UA			%	S. tot	Compoziție				H.							
17 C	2.94	2.94	167	30.00					0		68.13							
16 D	11.09	11.09	177	20.00					0		38.07							
25 C	7.74	7.74	167	25.00					0		125.87							
U.A.	MO	Volum																
17 C		68.13	68.13															
16 D		38.07	38.07															
25 C		125.87	125.87															
Total		232.07	232.07															
U.A.	Specia	Diametre		Înălțimi		Vârsta	Vol. arb.	Nr. arb.	Creștere	Sortare dimensională					Coajă	Lemn foc		Volum brut
		dt	dcg	ht	hc					G1	G2	G3	M1	M2		M3	LS	
17 C	MO	35.02	35.02	23.77	23.77	167	1.15	70		9.22	14.78	3.68	2.36	0.74	0.26	2.98	34.11	68.13
Total U.A.: 17 C								70		9.22	14.78	3.68	2.36	0.74	0.26	2.98	34.11	68.13
16 D	MO	40.58	40.58	25.40	25.40	177	1.47	27		11.10	7.19	1.49	0.96	0.28	0.05	1.90	15.10	38.07
Total U.A.: 16 D								27		11.10	7.19	1.49	0.96	0.28	0.05	1.90	15.10	38.07
25 C	MO	37.47	37.40	20.05	20.05	167	1.03	145		29.92	27.80	6.78	4.30	1.36	0.43	6.66	48.62	125.87
Total U.A.: 25 C								145		29.92	27.80	6.78	4.30	1.36	0.43	6.66	48.62	125.87
Total General U.A.								242		50.24	49.77	11.95	7.62	2.38	0.74	11.54	97.83	232.07

Șef Ocol,

Întocmit,

Birou Fond Forestier,

Verificat,

Cornea Cristian



Handwritten signature in blue ink.

Handwritten signature in blue ink.

Handwritten signature in blue ink.



REGIA NAȚIONALĂ A PĂDURILOR ROMSILVA
DIRECȚIA SILVICĂ MARAMUREȘ
OCOLUL SILVIC POIENI
ROMÂNIA, 437260, Ruscova, str. Principală, nr.21
Tel. 0262 365 082, Fax. 0262 365 016
Email: ospoieni@marasilva.ro; http://www.marasilva.ro

Nr :9840 /27.10.2023

CATRE,
GARDA FORESTIERA CLUJ

NOTIFICARE
DOCUMENTATIE ACCIDENTALE I, OCOLUL SILVIC POIENI,

In urma unor furtuni, pe suprafata Ocolului silvic Poieni au intervenit produse accidentale din rupturi si doboraturi de vant, produse care s-au indentificat in baza rapoartelor de semnalare dresate de catre personalul de teren si care s-au inventariat constituindu-se acte de punere in valoare.

1. apv 890 AC Belin din cadrul OS Poieni, UP V Rica, ua 20A,20B.

- Unitatile amenajistice sunt cuprinsa in amenajamentul silvic al OS Poieni editia 2016 UP V RICA, si este situata in limitele siturilor Natura 2000, in Parcul Natural Muntii Maramuresului, zona tampon, nu are restrictii privind protectia mediului, nu necesita evaluare de mediu fiind adoptat fara aviz de mediu.

- suprafata ua 20A de 6.48 ha, afectata cu doboraturi si rupturi dispersate pe intreaga suprafata de 6.48 ha, volum din apv de 102.52 mc, afectat 7% din volumul ua.

- suprafata ua 20B de 14.44 ha, afectata cu doboraturi si rupturi dispersate pe intreaga suprafata de 14.44 ha, volum din apv de 130.56 mc, afectat 2.8% din volumul ua.

- proprietar statul roman R.N.P.-ROMSILVA.

- natura produselor : accidentale I

- suprafata ce trebuie impadurita : nu e cazul.

- factori destabilizatorii :doboraturi si rupturi de vant

- nu depaseste posibilitatea anuala stabilita de amenajamentul silvic

- nu face obiectul modificarii amenajamentului silvic deoarece volumul afectat din APV este sub 20% din volumul de masa lemnoasa ramas in ua-uri.

Sef ocol
Ing Cornea Cristian

Resp Fond .Forestier.
Ing Ioan Maris

DESCRIERE PARCELARA

DS:Maramures

OS:Poieni

UP: 5

DESCRIEREA STATIUNII SI ARBORETULUI														DENS	VOLUM			CRES									
ELM	P	M	VAR	DM	HM	C	A	EL	PROVE	VI	CONS	MC/HA	MC/UA		MC/HA												
ARB	R	RE	STA	CM	M	L	MES	AG	NIENTA	TA																	
	P	GE	ANI			P	TEC	AJ		LI																	
20 A 6.48 HA GF: 1-5B 5M SUP: A TS: 3332 TP: 4142 SOL: 3201 Versant mijlociu ondulat EXPOZITIE: SV INC: 25 G ALTTUDINE: 850 - 980 M LITIERA: continua-subtira TIP FLORA: Asperula-Dentaria Artificial de prod. mij. relativ-echient COMP.ACTUALA: 6 FA 3 PAM 1 MO COMP.TEL: 6FA 3 PAM 1 MO SORT: FA Gros si mijl.,cherestea VARSTA EXPL.: 110 ani SEM.UUTIL: SUBARBORET: DATE COMPL.: Alte date complement. POL: ERZ: LUCRARI EXEC.: 2014-T.produse accidentale LUCRARI PROP.: T.IGIENA																											
FA	6	IN	50	20	18	3		.5	RN	N	0.48	126	816	4.9													
PAM	3	IN	50	22	19	2	M	.5	RN	N	0.24	59	382	1.1													
MO	1	P	50	24	22	2	M	.4	NEC	N	0.08	40	259	1.3													
TOTAL											0.8	225	1457	7.3													
DESCRIEREA STATIUNII SI ARBORETULUI																											
20 B 14.44 HA GF: 1-5B 5M SUP: A TS: 3333 TP: 1311 SOL: 3201 Versant inferior ondulat EXPOZITIE: SV INC: 30 G ALTTUDINE: 730 - 880 M LITIERA: costinusa-subtira TIP FLORA: Asperula-Dentaria Artificial de prod. sup. relativ-echient COMP.ACTUALA: 7 MO 3 FA COMP.TEL: 7MO 3 FA SORT: MO Gros si f.gros,cherestea VARSTA EXPL.: 110 ani SEM.UUTIL: SUBARBORET: DATE COMPL.: Alte date complement. POL: ERZ: LUCRARI EXEC.: 2008-T.produse accidentale 2014-T.igieta LUCRARI PROP.: T.IGIENA																											
MO	7	P	50	26	23	2		.4	NEC	N	0.49	261	3769	8.2													
FA	3	IN	50	22	18	3	M	.5	RN	N	0.21	55	794	2.1													
TOTAL											0.7	316	4563	10.3													
DESCRIEREA STATIUNII SI ARBORETULUI																											
20N 2.20 HA GF: SUP: TS: TP: SOL: franzintat EXPOZITIE: INC: ALTTUDINE: 730 M LITIERA: continua-groasa TIP FLORA: COMP.ACTUALA: COMP.TEL: SORT: MO Gros si f.gros,cherestea VARSTA EXPL.: SEM.UUTIL: SUBARBORET: DATE COMPL.: Alte date complement. POL: ERZ: LUCRARI EXEC.: LUCRARI PROP.:																											
TOTAL																											
DESCRIEREA STATIUNII SI ARBORETULUI																											
21 A 59.99 HA GF: 1-5B 5M SUP: A TS: 3332 TP: 4142 SOL: 3101 Versant ondulat EXPOZITIE: SE INC: 30 G ALTTUDINE: 740 - 1220 M LITIERA: continua-subtira TIP FLORA: Asperula-Dentaria Artificial de prod. sup. relativ-echient COMP.ACTUALA: 4 MO 4 FA 2 PAM COMP.TEL: 4MO 4 FA 2 PAM SORT: MO Gros si f.gros,cherestea VARSTA EXPL.: 110 ani FA Gros si mijl.,cherestea SEM.UUTIL: SUBARBORET: DATE COMPL.: POL: ERZ: LUCRARI EXEC.: 2013-Raritari 2014-T.produse accidentale LUCRARI PROP.: T.IGIENA																											
MO	4	P	60	30	24	2	M	.4	NEC	N	0.28	158	9478	4.2													
FA	4	IN	60	24	21	3	M	.6	RN	N	0.28	93	5379	2.8													
PAM	2	P	60	24	21	2	M	.6	NEC	N	0.14	40	2400	0.6													
TOTAL											0.7	291	17457	7.6													

20 A	Date complementare	S-a extras un volum de 7 mc. Variații de elemente taxatorice și de consistență între 0,7-0,9. Diseminat FR. Tăieri ilegale : 2 mc.
<p>Aplicarea amenajamentului</p> $\frac{663}{2022} = \frac{16}{6,48} = \frac{f_0}{2,99} = \frac{4_0}{0,42} = \frac{0r}{0,12} = 3,28$		

20 B	Date complementare	S-a extras un volum de 76 mc. Variații de elemente taxatorice și de consistență între 0,6-0,8. Diseminat BR,FR. Consistența mai scăzută în aval. Mici goluri. Tăieri ilegale : 66 mc.
<p>Aplicarea amenajamentului</p> $\frac{663}{2022} = \frac{16}{14,44} = \frac{f_0}{2,08} = \frac{4_0}{2,58} = 23,66$		

20N	Date complementare	Teren mlăștinos.
<p>Aplicarea amenajamentului</p>		

21 A	Date complementare	S-a extras un volum de 371mc. Variații de elemente taxatorice și de consistență între 0,6-0,8. Diseminat ULM,FR.
<p>Aplicarea amenajamentului</p>		

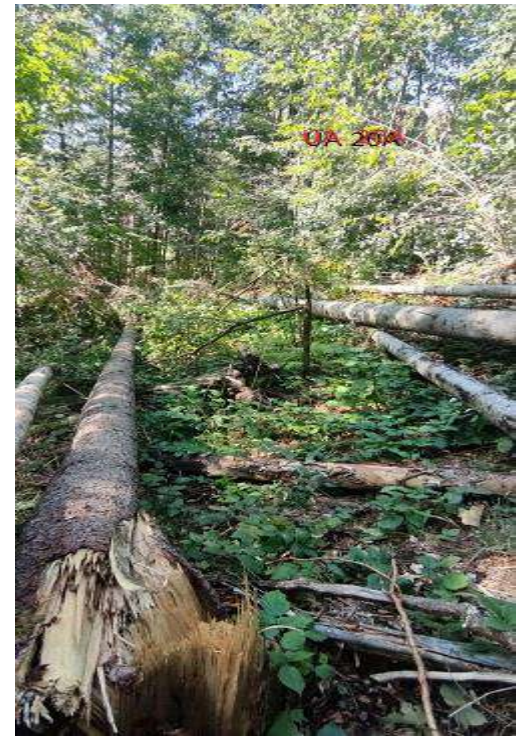



Nr : 9846 /27.10.2023

CATRE,
GARDA FORESTIERA CLUJ

NOTIFICARE
DOCUMENTATIE ACCIDENTALE I, OCOLUL SILVIC POIENI,

In urma unor furtuni, pe suprafata Ocolului silvic Poieni au intervenit produse accidentale din rupturi si doboraturi de vant, produse care s-au indentificat in baza rapoartelor de semnalare dresate de catre personalul de teren si care s-au inventariat constituindu-se acte de punere in valoare.

1. apv 891 AC Belin din cadrul OS Poieni, UP V Rica, ua 16D,17C,25C.

- Unitatile amenajistice sunt cuprinsa in amenajamentul silvic al OS Poieni editia 2016 UP V RICA, si este situata in limitele siturilor Natura 2000, in Parcul Natural Muntii Maramuresului, zona tampon, nu are restrictii privind protectia mediului, nu necesita evaluare de mediu fiind adoptat fara aviz de mediu.

- suprafata ua 16D de 11.09 ha, afectata cu doboraturi si rupturi dispersate pe intreaga suprafata de 11.09 ha, volum din apv de 38.07 mc, afectat 1.59% din volumul ua.

- suprafata ua 17C de 2.94 ha, afectata cu doboraturi si rupturi dispersate pe intreaga suprafata de 2.94 ha, volum din apv de 68.13 mc, afectat 6.96% din volumul ua.

- suprafata ua 25C de 7.74 ha, afectata cu doboraturi si rupturi dispersate pe intreaga suprafata de 7.74 ha, volum din apv de 125.87 mc, afectat 7.74% din volumul ua.

- proprietar statul roman R.N.P.-ROMSILVA.

- natura produselor : accidentale I

- suprafata ce trebuie impadurita : nu e cazul.

- factori destabilizatorii :doboraturi si rupturi de vant

- nu depaseste posibilitatea anuala stabilita de amenajamentul silvic

- nu face obiectul modificarii amenajamentului silvic deoarece volumul afectat din APV este sub 20% din volumul de masa lemnoasa ramas in ua-uri.

Sef ocol
Ing Cornea Cristian



Resp Fond .Forestier.
Ing Ioan Maris

DESCRIEREA STATIUNII SI ARBORETULUI										ELM ARB	P R P	M R P	VAR STA ANI	DM CM	HM M	C L P	A MES TEC	EL AG AJ	PROVE NIENTA	VI TA LI	DENS		VOLUM			CRES
																					CONS	MC/ HA	MC/ UA	MC/ HA		
25 A 20.64 HA GP: 1-5B 5M SUP: A TS: 3332 TP: 4142 SOL: 3101 Versant mijlociu ondulat EXPOZITIE: E INC: 30 G ALTITUDINE: 980 - 1340 M LITIERA: continua-subtire TIP FLORA: Asperula-Dentaria Natural fundamental prod. mij. relativ-eclien COMP.ACTUALA: 8 FA 2 MO COMP.TEL: 8FA 2 MO SORT: FA Gros si mijl., cherestea VARSTA EXPL.: 110 ani FA Gros si mijl., cherestea SEM.UTIL: SUBARBORET: DATE COMPL.: Alte date complement. POL: ERZ: LUCRARI EXEC.: 2015-T. igiena LUCRARI PROP.: RARITURI										FA	8	IN	30	20	17	3		4	RN	N	0.64	154	3179	6.5		
										MO	2	P	45	20	17	3	M	3	NEC	N	0.16	56	1156	2.3		
TOTAL													50								0.8	210	4335	8.8		
DESCRIEREA STATIUNII SI ARBORETULUI										ELM ARB	P R P	M R P	VAR STA ANI	DM CM	HM M	C L P	A MES TEC	EL AG AJ	PROVE NIENTA	VI TA LI	DENS		VOLUM			CRES
																					CONS	MC/ HA	MC/ UA	MC/ HA		
25 B 1.98 HA GP: 1-2C 5B 5M SUP: M TS: 3332 TP: 4142 SOL: 3101 Versant superior ondulat EXPOZITIE: E INC: 25 G ALTITUDINE: 1260 - 1350 M LITIERA: continua-subtire TIP FLORA: Asperula-Dentaria Natural fundamental subprod. relativ-eclien COMP.ACTUALA: 10 FA COMP.TEL: 7FA 2 MO 1 DT SORT: FA Gros si mijl., cherestea VARSTA EXPL.: FA Gros si mijl., cherestea SEM.UTIL: 10FA 10 ani 0.4S mixt SUBARBORET: DATE COMPL.: Alte date complement. POL: ERZ: LUCRARI EXEC.: LUCRARI PROP.: TAIERI DE CONSERVARE AJUTORAREA REG NATURALE INGRUIREA SEMINTISULUI										FA	10	IN	140	50	25	4		4	RN	N	0.60	264	523	1.4		
TOTAL													140								0.6	264	523	1.4		
DESCRIEREA STATIUNII SI ARBORETULUI										ELM ARB	P R P	M R P	VAR STA ANI	DM CM	HM M	C L P	A MES TEC	EL AG AJ	PROVE NIENTA	VI TA LI	DENS		VOLUM			CRES
																					CONS	MC/ HA	MC/ UA	MC/ HA		
25 C 7.74 HA GP: 1-5I 2C 5B SUP: M TS: 2311 TP: 1153 SOL: 4104 Versant superior ondulat EXPOZITIE: B INC: 25 G ALTITUDINE: 1320 - 1500 M LITIERA: continua-subtire TIP FLORA: Vaccinium Natural fundamental prod. inf. relativ-eclien COMP.ACTUALA: 10 MO COMP.TEL: 8MO 2 LA SORT: FA Gros si mijl., cherestea VARSTA EXPL.: FA Gros si mijl., cherestea SEM.UTIL: 10MO 5 ani 0.3S mixt SUBARBORET: DATE COMPL.: Doborituri izolate Alte date complement. POL: ERZ: LUCRARI EXEC.: LUCRARI PROP.: TAIERI DE CONSERVARE AJUTORAREA REG NATURALE INGRUIREA SEMINTISULUI										MO	10	IN	160	52	25	4		4	RN	S	0.40	239	1850	1.3		
TOTAL													160								0.4	239	1850	1.3		
DESCRIEREA STATIUNII SI ARBORETULUI										ELM ARB	P R P	M R P	VAR STA ANI	DM CM	HM M	C L P	A MES TEC	EL AG AJ	PROVE NIENTA	VI TA LI	DENS		VOLUM			CRES
																					CONS	MC/ HA	MC/ UA	MC/ HA		
25 D 4.08 HA GP: 1-5B 5M SUP: A TS: 2311 TP: 1153 SOL: 4104 Versant superior ondulat EXPOZITIE: E INC: 20 G ALTITUDINE: 1300 - 1400 M LITIERA: interupta-subtire TIP FLORA: Luzula silvatica Artificial de prod. inf. relativ-eclien COMP.ACTUALA: 10 MO COMP.TEL: 10MO SORT: MO Mijl.-gros, cel., constr., che VARSTA EXPL.: 100 ani FA Gros si mijl., cherestea SEM.UTIL: SUBARBORET: DATE COMPL.: Alte date complement. POL: ERZ: LUCRARI EXEC.: LUCRARI PROP.: T.IGIENA										MO	10	P	35	12	9	4			NEC	S	0.70	96	392	7.3		
TOTAL													35								0.7	96	392	7.3		

25 A	Date complementare	S-a extras un volum de 121mc.Variații de elemente taxatorice și de consistență între 0,8-0,9. Diseminat PAM,FR.
<i>Aplicarea amenajamentului</i>		

25 B	Date complementare	Variații de elemente taxatorice și de consistență între 0,4-0,7. Diseminat PAM, MO.
<i>Aplicarea amenajamentului</i>		

25 C	Date complementare	Variații de elemente taxatorice și de consistență între 0,3-0,7.
<i>Aplicarea amenajamentului</i> $\frac{401}{2021} = \frac{TC}{7,74} = \frac{40}{45} = 45 ; \frac{401}{2022} = \frac{TC}{7,74} = \frac{40}{180,43} = 180,43$		

25 D	Date complementare	Variații de elemente taxatorice și de consistență între 0,6-0,8. Mici goluri înierbate.
<i>Aplicarea amenajamentului</i>		

CONFORM CU
ORIGINALUL

[Signature]

DESCRIERE PARCELARA

DS: Maramures

OS: Poieni

UP: 5

DESCRIEREA STATIUNII SI ARBORETULUI														ELM ARB	P R	M RE	VAR STA ANI	DM CM	HM M	C L	A MES TEC	EL AG AJ	PROVE NIENTA	VI TA LI	DENS		VOLUM			CRES
																									CONS	MC/ HA	MC/ UA	MC/ HA		
16 D 11.09 HA GF: 1-2C 5B 5M SUP: M TS: 2332 TP: 1114 SOL: 3201 Versant superior ondulat EXPOZITIE: SE INC: 20 G ALTITUDINE: 1310-1400 M LITIERA: intrerupta-sublire TIP FLORA: Oxalis-Dentaria Natural fundamental prod. mij. relativ-pluzien COMP.ACTUALA: 10 MO COMP.TEL: 8MO 2 LA SORT: MO Gros, cherestea VARSTA EXPL.: SEM.UTIL: 10MO 5 ani 0,45 mixt SUBARBORET: DATE COMPL.: Uscare slaba Rupturi izolate Alte date complement. POL: ERZ: LUCRARI EXEC.: 2010-T, produse accidentale LUCRARI PROP.: TAIERI DE CONSERVARE AJUTORAREA REG NATURALE INGRUIREA SEMINTISULUI														MO	8	IN	170	60	30	3		.6	RN	N	0.32	243	2695	1.1		
														MO	1	IN	20	10	8	3	M		RN	N	0.08	9	100	0.8		
TOTAL																	170									0.4	252	2795	1.9	
DESCRIEREA STATIUNII SI ARBORETULUI														ELM ARB	P R	M RE	VAR STA ANI	DM CM	HM M	C L	A MES TEC	EL AG AJ	PROVE NIENTA	VI TA LI	DENS		VOLUM			CRES
																									CONS	MC/ HA	MC/ UA	MC/ HA		
16 E 7.21 HA GF: 1-2C 5B 5M SUP: M TS: 2332 TP: 1114 SOL: 3201 Versant superior ondulat EXPOZITIE: S INC: 16 G ALTITUDINE: 1210-1320 M LITIERA: lipsa TIP FLORA: Oxalis-Dentaria Tinar nedefinit relativ-echien COMP.ACTUALA: 10 MO COMP.TEL: 8MO 2 LA SORT: MO Gros, cherestea VARSTA EXPL.: SEM.UTIL: SUBARBORET: DATE COMPL.: Alte date complement. POL: ERZ: LUCRARI EXEC.: 2010-T, produse accidentale 2012-Impaduriri (dupa T. de reg) LUCRARI PROP.: DEGAJARI, COMPLETARI														MO	5	IN	5		1	3	M		RN	N	0.35	1	7	0.6		
														MO	5	P	5		1	3	M		A22118	N	0.35	1	7	0.6		
TOTAL																	5									0.7	2	14	1.2	
DESCRIEREA STATIUNII SI ARBORETULUI														ELM ARB	P R	M RE	VAR STA ANI	DM CM	HM M	C L	A MES TEC	EL AG AJ	PROVE NIENTA	VI TA LI	DENS		VOLUM			CRES
																									CONS	MC/ HA	MC/ UA	MC/ HA		
16 F 3.82 HA GF: 1-5B 5M SUP: A TS: 3332 TP: 1341 SOL: 3101 Versant mijlociu ondulat EXPOZITIE: E INC: 30 G ALTITUDINE: 1250 M LITIERA: lipsa TIP FLORA: Festuca altissima Tinar nedefinit relativ-echien COMP.ACTUALA: 7MO 2BR 1FA COMP.TEL: 7MO 2BR 1FA SORT: MO Gros, cherestea VARSTA EXPL.: 100 ani SEM.UTIL: SUBARBORET: DATE COMPL.: Alte date complement. POL: ERZ: LUCRARI EXEC.: 2010-T, produse accidentale 2012-Impaduriri (dupa T. de reg) LUCRARI PROP.: INGRUIREA SEMINTISULUI, IMP DEGAJARI														MO	6	IN	5			3			RN	N	0.36			0.6		
														MO	1	P	5			3	M		A22118	N	0.06		0.1			
														BR	2	P	5			3	M		NEC	N	0.12		0.1			
														FA	1	IN	5			3	M		RN	N	0.06		0.1			
TOTAL																	5									0.6		0.9		
DESCRIEREA STATIUNII SI ARBORETULUI														ELM ARB	P R	M RE	VAR STA ANI	DM CM	HM M	C L	A MES TEC	EL AG AJ	PROVE NIENTA	VI TA LI	DENS		VOLUM			CRES
																									CONS	MC/ HA	MC/ UA	MC/ HA		
17 A 29.57 HA GF: 1-5B 5M SUP: A TS: 3332 TP: 1341 SOL: 3101 Versant mijlociu ondulat EXPOZITIE: SE INC: 30 G ALTITUDINE: 880-1220 M LITIERA: continua-sublire TIP FLORA: Asperula-Dentaria Natural fundamental prod. mij. relativ-echien COMP.ACTUALA: 6FA 4MO COMP.TEL: 6FA 4MO SORT: FA Gros si mijl., cherestea VARSTA EXPL.: 110 ani SEM.UTIL: SUBARBORET: DATE COMPL.: Alte date complement. POL: ERZ: LUCRARI EXEC.: LUCRARI PROP.: RANITURI														FA	6	IN	45	18	16	3		.4	RN	N	0.48	105	3105	4.8		
														MO	4	P	40	20	17	3	M	.3	NEC	N	0.32	111	3282	4.5		
TOTAL																	45									0.8	216	6387	9.3	

16 D	Date complementare	S-a extras un volum de 427mc. Variații de elemente taxatorice și de consistență între 0,3-0,6. Mici goluri. Tăieri ilegale : 12 mc.
<i>Aplicarea amenajamentului</i>		
$\frac{283}{2019} = \frac{TC_{0,5}}{11,09} = \frac{M_0}{290} = 290 \quad \frac{2835}{2020} = \frac{TC_{0,5}}{11,09} = \frac{M_0}{10} = \frac{F_0}{10} = 120$		
16 E	Date complementare	S-a extras un volum de 1441 mc. Rari preexistenți de MO spre lizieră. Variații de consistență între 0,6-0,8. Diseminat PAM, LA (din plantații). Tăieri ilegale: 13 mc.
<i>Aplicarea amenajamentului</i>		
16 F	Date complementare	Variații de consistență între 0,4-0,7. Diseminat PAM. Pe alocuri goluri înierbate.
<i>Aplicarea amenajamentului</i>		
17 A	Date complementare	Variații de elemente taxatorice și de consistență între 0,8-0,9. Diseminat PAM, FR.
<i>Aplicarea amenajamentului</i>		

DESCRIEREA STATIONII SI ARBORETULUI										ELM ARB	P R P	M R P	VAR STA ANI	DM CM	HM M	C L P	A MES TEC	EL AG AJ	PROVE NIENTA	VI TA LI	DENS			VOLUM			CRES	
																					CONS	MC/ HA	MC/ UA	MC/ HA	MC/ HA	MC/ HA		
17 B 18.36 HA GF: 1-2C 5B 5M SUP: M TS: 2332 TP: 1114 SOL: 3201 Versant superior ondulat EXPOZITIE: S INC: 25 G ALTITUDINE: 1210-1280 M LITIERA: continuu-subtire TIP FLORA: Oxalis-Dentaria Artificial de prod. inf. relativ-plurien COMP.ACTUALA: 10 MO COMP.TEL: 10MO SORT: FA Gros si mijl., chrestea VARSTA EXPL.: SEM.UTIL: SUBARBORET: DATE COMPL.: Alte date complement. POL: LUCRARI EXEC.: ERZ: LUCRARI PROP.: T.IGIENA										MO	7	P	45	20	14	4					NEC	N	0.56	146	2681	6.0		
										MO	3	P	25	10	8	4	M	.2	NEC	N	0.24	27	496	2.2				
TOTAL													45			4					0.8	173	3177	8.2				
DESCRIEREA STATIONII SI ARBORETULUI										ELM ARB	P R P	M R P	VAR STA ANI	DM CM	HM M	C L P	A MES TEC	EL AG AJ	PROVE NIENTA	VI TA LI	DENS			VOLUM			CRES	
																					CONS	MC/ HA	MC/ UA	MC/ HA	MC/ HA			
17 C 2.94 HA GF: 1-2C 5B 5M SUP: M TS: 2332 TP: 1114 SOL: 3201 Versant superior plan EXPOZITIE: S INC: 30 G ALTITUDINE: 1300 M LITIERA: intrerupta-subtire TIP FLORA: Oxalis-Dentaria Natural fundamental prod. mij. relativ-plurien COMP.ACTUALA: 10 MO COMP.TEL: 8MO 2 LA SORT: FA Gros si mijl., chrestea VARSTA EXPL.: SEM.UTIL: 10MO 10 ani 0.3S mixt SUBARBORET: DATE COMPL.: Uscare slaba Alte date complement. POL: LUCRARI EXEC.: 2012-Taieri de conservare ERZ: LUCRARI PROP.: TAIERI DE CONSERVARE AJUTORAREA REG NATURALE										MO	8	RN	160	60	30	3					RN	S	0.40	303	891	1.6		
										MO	2	RN	100	40	28	3	I	.5	RN	N	0.10	69	203	0.7				
TOTAL													160			3					0.5	372	1094	2.3				
DESCRIEREA STATIONII SI ARBORETULUI										ELM ARB	P R P	M R P	VAR STA ANI	DM CM	HM M	C L P	A MES TEC	EL AG AJ	PROVE NIENTA	VI TA LI	DENS			VOLUM			CRES	
																					CONS	MC/ HA	MC/ UA	MC/ HA	MC/ HA			
17 D 2.59 HA GF: 1-2C 5B 5M SUP: M TS: 3332 TP: 4142 SOL: 3101 Versant superior ondulat EXPOZITIE: S INC: 20 G ALTITUDINE: 1220-1300 M LITIERA: intrerupta-subtire TIP FLORA: Asperula-Dontaria Natural fundamental subprod. relativ-plurien COMP.ACTUALA: 8 FA 2 MO COMP.TEL: 7FA 2 MO 1 DT SORT: FA Gros si mijl., chrestea VARSTA EXPL.: SEM.UTIL: 6MO 4 FA 5 ani 0.3S mixt SUBARBORET: DATE COMPL.: Alte date complement. POL: LUCRARI EXEC.: 2016-Taieri de conservare ERZ: 2016-T.produse accidentale LUCRARI PROP.: TAIERI DE CONSERVARE AJUTORAREA REG NATURALE INGRIJIREA SEMINTISULUI										FA	8	LT	120	44	24	4					RN	S	0.32	132	342	1.2		
										MO	2	RN	130	46	29	3	M	.5	RN	N	0.08	58	150	0.4				
TOTAL													120			4					0.4	190	492	1.6				
DESCRIEREA STATIONII SI ARBORETULUI										ELM ARB	P R P	M R P	VAR STA ANI	DM CM	HM M	C L P	A MES TEC	EL AG AJ	PROVE NIENTA	VI TA LI	DENS			VOLUM			CRES	
																					CONS	MC/ HA	MC/ UA	MC/ HA	MC/ HA			
17 V 0.19 HA GF: SUP: TS: TP: SOL: framintat EXPOZITIE: INC: ALTITUDINE: 1190 M LITIERA: continuu-groasa TIP FLORA: COMP.ACTUALA: COMP.TEL: SORT: FA Gros si mijl., chrestea VARSTA EXPL.: SEM.UTIL: SUBARBORET: DATE COMPL.: Alte date complement. POL: LUCRARI EXEC.: ERZ: LUCRARI PROP.:																												
TOTAL																												

17 B	Date complementare	Variații de elemente taxatorice și de consistență între 0,7-0,9. Diseminat PAM, FA. Mici goluri. Rari preexistenți de MO.
Aplicarea amenajamentului		
17 C	Date complementare	S-a extras un volum de 137mc. Variații de elemente taxatorice și de consistență între 0,4-0,6. Diseminat FA. Mici goluri.
Aplicarea amenajamentului $\frac{284}{2019} = \frac{TC_{2019}}{2,94} = \frac{110}{116} = 116$		
17 D	Date complementare	S-a extras un volum de 59 mc. Variații de elemente taxatorice și de consistență între 0,3-0,6. Rari preexistenți de FA. Tăieri ilegale : 48 mc.
Aplicarea amenajamentului		
17V	Date complementare	Teren pentru hrana vânatului.
Aplicarea amenajamentului		



UA 16D



UA 16D



UA 25C

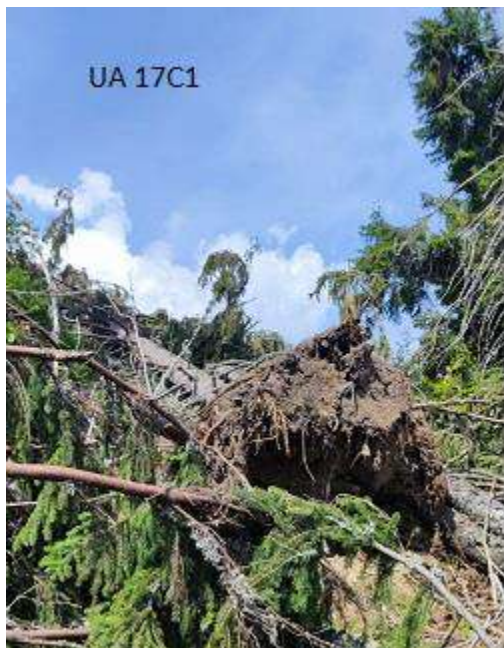

UA 17C1



UA 25 C

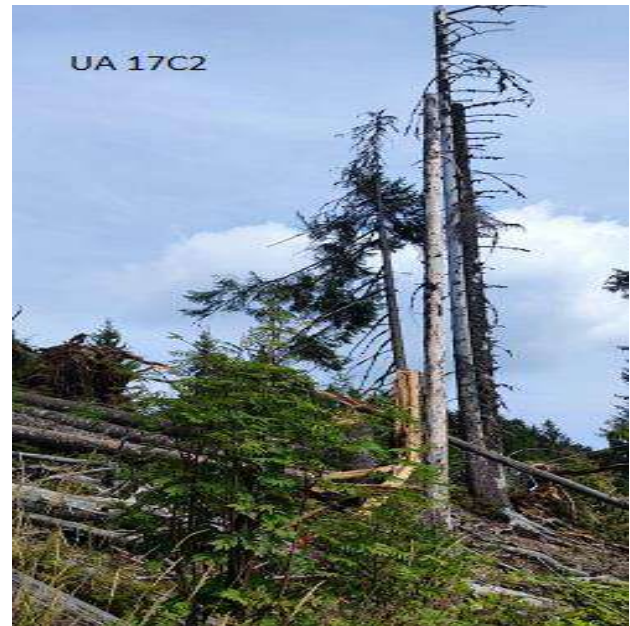

UA 17C2