

O.S. Abrud R.A.

Nr. 7215 / 27.10.2023

Către Garda Forestieră Cluj,

Conform O.M. 767/2018, vă solicităm verificarea următorului A.P.V.:

Nr. A.P.V.: 1799 Dambau
U.P.: I Piatra Caprei Fenes
u.a.: 6A și 7B
Volum: 144.90 mc
Suprafața: 9 ha
Proprietar: Composesorat Fenes
Natura produsului: Accidentale I
Factorii destabilizatori care au afectat arboretul: uscături, și doborături de vânt
Numărul și data contractului de Prestări Servicii : Nr. 5 / 01.06.2009
Numărul și data documentului care atestă proprietatea: P.V.P. . nr. /116 /08.01.2009
A.P.V.-ul face obiectul modificării prevederilor amenajamentului(da/nu): Nu
A.P.V.-ul face obiectul depășirii posibilității anuale: Nu
A.P.V.-ul face obiectul depășirii posibilității decenale: Nu
A.P.V.-ul provine din proprietăți mai mici de 10 ha (da/nu): Nu
A.P.V.-ul este situat în afara arealului (da/nu): Nu
Punerea în valoare s-a făcut în arborete în care sunt restricții privind protecția mediului: Nu
Va anexăm, certificate prin semnătură, următoarele documente:

- copie A.P.V.;
- copie descriere parcelară;
- copie Aviz CTAS Nr. 1168 / 14.12.2016 MMAP.
- fotografiile relevante

Cu stimă,

Șef ocol,
ing. Butnariu Tudor



Fond forestier,

ACT DE PUNERE ÎN VALOARE NR. 2300319712790

Unitate de Producție: I - Piatra Caprei

Denumire A.P.V.: 1799 Dâmbău

Suprafață totală act - (ha): 9.0 Tratament: T. PRODUSE ACCIDENTALE I Natura Produsului: PRODUSE ACCIDENTALE Tehnologia de Exploatare: TRUNCHIURI SI CATARGE Data inventarierii: 23.10.2023 Anul exploatarei: 2023 Procedeeul de inventariere: FIR CU FIR Ciocan forma CIRCULARĂ nr.: A80614 Accesibilitate: 1001-1500	Informații privind N.T.S.M.	Grupa de specii	Nr. de arbori	Volum	
	Stâncării pe - (ha): Arbori putregăioși - (buc): 4 cu un volum de - (mc): 5.11 Iescarii - (buc): 1 cu un volum de - (mc): 2.63	Rășinoase FAG Quercinee Diverse tari Diverse moi	102	3	143.5 1.4
	Total:		105		144.9

Specia	SORTARE DIMENSIONALĂ							Lemn lucru	Coajă	Lemn de foc		Volum brut
	G1	G2	G3	M1	M2	M3	LS			Total	VF	
CARPEN		0.10		0.09	0.07	0.04	0.06	0.36	0.03	1.01	0.10	1.40
FAG	24.51	35.30		5.10	3.27	1.67	0.30	70.15	3.86	69.49	8.31	143.50
TOTAL	24.51	35.40		5.19	3.34	1.71	0.36	70.51	3.89	70.50	8.41	144.90

U.A.	Suprafață (ha)		Vârsta ani	Panta G	Semnificații utilizabil				Total volum brut
	Par cursă	UA			%	S. tot	Compoziție		
6A	3.00	41.20	115	33.00					
7B	6.00	47.30	115	33.00			0		51.30
TOTAL							0		93.60

U.A.	Specia	Diametre		Înălțimi		Vârsta	Vol. arb.	Nr. arb.	Crestere	Sortare dimensională							Coajă	Lemn foc		Volum brut
		dt	dcg	ht	hc					G1	G2	G3	M1	M2	M3	LS		Total	VF	
6A	FA	38.96	38.96	23.64	23.64	115	1.80	28		12.93	8.81		1.60	0.93	0.40	0.07	1.31	25.25	2.60	51.30
Total U.A.: 6A										12.93	8.81		1.60	0.93	0.40	0.07	1.31	25.25	2.60	51.30
7B	FA	33.73	33.78	22.33	22.33	115	1.25	74		11.58	26.49		3.50	2.34	1.27	0.23	2.55	44.24	5.71	92.20
	CA	23.33	23.33	13.97	13.97	115	0.47	3			0.10		0.09	0.07	0.04	0.06	0.03	1.01	0.10	1.40
Total U.A.: 7B										11.58	26.59		3.59	2.41	1.31	0.29	2.58	45.25	5.81	93.60
Total General U.A.										24.51	35.40		5.19	3.34	1.71	0.36	3.89	70.50	8.41	144.90

Șef Ocol,

Intocmit,

Birou Fond Forestier,

Verificat,

Butnariu Tudor-Razvan

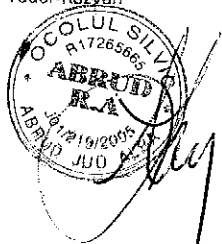

[Handwritten signature]

[Handwritten signature]

U.P. I Piatra Caprei

Fond forestier proprietate privată

DESCRIEREA STAȚIUNII ȘI A ARBORETULUI

Proprietar: Composesoratul Piatra Caprei Feneș

6 B 10.1 ha GF:1-5B SUP:A
 TS:4430 TP:4111 SOL:3101
 Versant ondulat EXPOZITIE:E
 INCLINARE:32g ALTTUDINE: 755 - 970 m
 LITIERA: continuă - subțire
 TIP FLORA: Asperula-Asarum
 Natural fundam.de prod.super. relativ-plurien
 COMP.ACTUALA:10FA
 COMP.TEL: 7FA 2PAM 1MO
 SORT: FA -F.gros, cherestea super., derulaj
 VÂRSTA EXPLOATABILITĂȚII: 120 ani
 SEM.UFIL:10FA /0.6S
 SUBARB:
 DATE COMPL:

ELM	P	M	VÂR			C	AM	EL	PROVE-	VI	DENS	V O L U M	CRES					
ARB	R	R	STA	D	H	L	ES	AG	NLENȚA	TA		mc/	mc/	TERE				
	P	G	ani	cm	m	P	TE	AJ		LI	CONS	ha	ua	an/				
FA	3	IN	175	60	34	2	I	.6	RN	N	0.12	59	596	0.4				
FA	5	IN	115	42	31	2	I	.6	RN	N	0.20	99	1000	1.3				
FA	2	IN	75	28	27	2	I	.6	RN	N	0.08	40	404	0.8				
* Total											115		2		0.40	198	2000	2.5*

* ALTE DATE COMPLEMENTARE:
 * Consistență variabilă (0,1-0,5).

POLUARE:
 EROZIUNE:
 LUCR.EXEC:2011-T.progr. (însămânțare)
 2013-T.produse accidentale
 LUCR.PROP:T.PROGR. (PUN.LUM., RACOR.), IMPAD.
 AJUTORAREA REGENERARII NATURALE
 ÎNGRIJIREA SEMINȚIȘULUI

Proprietar: Composesoratul Piatra Caprei Feneș

7 A 2.5 ha GF:1-2A5B SUP:M
 TS:4420 TP:4131 SOL:3107
 Versant ondulat EXPOZITIE:S
 INCLINARE:39g ALTTUDINE: 630 - 720 m
 LITIERA: continuă - subțire
 TIP FLORA: Rubus hirtus
 Natural fundam.de prod.mijl. relativ-plurien
 COMP.ACTUALA:10FA
 COMP.TEL:10FA
 SORT: FA -Gros și mijlociu, cherestea
 VÂRSTA EXPLOATABILITĂȚII:
 SEM.UFIL:10FA /0.1S
 SUBARB:
 DATE COMPL:rocă la suprafață/0.1S

ELM	P	M	VÂR			C	AM	EL	PROVE-	VI	DENS	V O L U M	CRES					
ARB	R	R	STA	D	H	L	ES	AG	NLENȚA	TA		mc/	mc/	TERE				
	P	G	ani	cm	m	P	TE	AJ		LI	CONS	ha	ua	an/				
FA	3	IN	135	50	30	3	M	.6	RN	N	0.21	125	313	0.7				
FA	6	IN	115	38	26	3	M	.5	RN	N	0.42	197	493	2.3				
FA	1	IN	70	26	23	3	M	.4	RN	N	0.07	27	68	0.7				
* Total											115		3		0.70	349	874	3.7*

* ALTE DATE COMPLEMENTARE:
 * Grohotiș pe 0.3S.

POLUARE:
 EROZIUNE:
 LUCR.EXEC:2006-Tăieri igienă
 LUCR.PROP:T. CONSERVARE
 AJUTORAREA REGENERARII NATURALE
 ÎNGRIJIREA SEMINȚIȘULUI

Proprietar: Composesoratul Piatra Caprei Feneș

7 B 47.3 ha GF:1-5B2L SUP:A
 TS:4420 TP:4131 SOL:3101
 Versant ondulat EXPOZITIE:S
 INCLINARE:33g ALTTUDINE: 715 - 1290 m
 LITIERA: continuă - subțire
 TIP FLORA: Rubus hirtus
 Natural fundam.de prod.mijl. relativ-plurien
 COMP.ACTUALA: 9FA 1CA
 COMP.TEL: 7FA 2PAM 1LA
 SORT: FA -Gros și mijlociu, cherestea
 VÂRSTA EXPLOATABILITĂȚII: 110 ani
 SEM.UFIL:
 SUBARB:
 DATE COMPL:rocă la suprafață/0.1S

ELM	P	M	VÂR			C	AM	EL	PROVE-	VI	DENS	V O L U M	CRES					
ARB	R	R	STA	D	H	L	ES	AG	NLENȚA	TA		mc/	mc/	TERE				
	P	G	ani	cm	m	P	TE	AJ		LI	CONS	ha	ua	an/				
FA	3	IN	165	58	28	3	M	.6	RN	N	0.24	127	6007	0.6				
FA	4	IN	115	40	26	3	M	.5	RN	N	0.32	150	7095	1.7				
FA	2	IN	75	24	23	3	I	.4	RN	N	0.16	61	2885	1.5				
CA	1	IN	75	20	20	4	I	.4	RN	N	0.08	20	946	0.4				
* Total											115		3		0.80	358	16933	4.2*

* ALTE DATE COMPLEMENTARE:
 * Consistență variabilă (0,7-0,8).

POLUARE:
 EROZIUNE:
 LUCR.EXEC:2006-Tăieri igienă
 2013-T.produse accidentale
 LUCR.PROP:T.IGIENA(T.PROGRESIVE IN DEC.II)

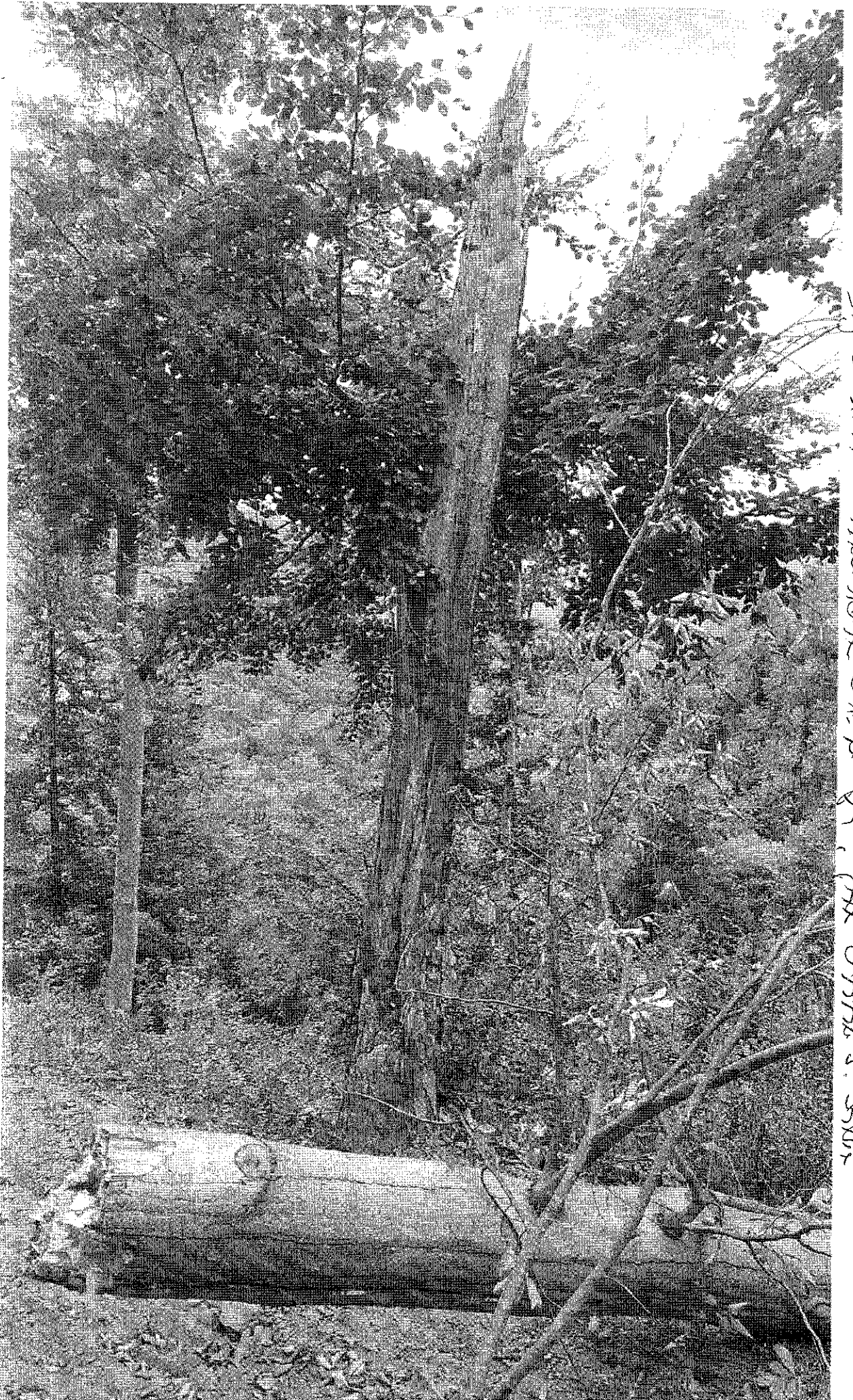

21. D. King Station, Calif. A. 1900. P. 18.

U. S. I. F. 1003, 1074, 18. 10. 1903, Department of Forests

MINISTERUL MEDIULUI, APELOR ȘI PĂDURILOR
Comisia tehnică de avizare pentru silvicultură

AVIZ CTAS nr. 1166 din 14.12.2016

pentru amenajamentul silvic al fondului forestier proprietate privată aparținând Composesoratului Piatra Caprei și persoanei fizice Roșia Ioan, Unitatea de Producție I Piatra Caprei, județul Alba

1. Au participat la ședința de avizare:

Președinte de ședință: Dănuț Iacob

Membri CTAS: Ciprian Bădescu, Florin Achim, Ramona Cherăscu – Zotta, Ștefan Tamaș, Marian Tudoran, Buzea Valeriu, Liviu Filip, Cristea Ioan, Gheorghe Gheorghijă, Macău Cristian, Cristea Marius

2. Din analiza făcută în cadrul ședinței de avizare a rezultat:

- amenajamentul silvic al fondului forestier, proprietate privată aparținând Composesoratului Piatra Caprei și persoanei fizice Roșia Ioan, Unitatea de Producție I Piatra Caprei, județul Alba, s-a elaborat de S.C. Silva Parc S.R.L. Orăștie, șef proiect ing. Cristea Cati, expert CTAP ing. Nițoi Ion.

- amenajamentul silvic al fondului forestier, proprietate privată aparținând Composesoratului Piatra Caprei și persoanei fizice Roșia Ioan, Unitatea de Producție I Piatra Caprei, județul Alba, a fost avizat cu procesul verbal CTAP nr. 8 din 21.10.2016, recepționat de beneficiar și verificat de Garda Forestieră Cluj Napoca.

- perioada de aplicare a amenajamentului silvic al fondului forestier, proprietate privată aparținând Composesoratului Piatra Caprei și persoanei fizice Roșia Ioan, Unitatea de Producție I Piatra Caprei, județul Alba este 01.01.2016 – 31.12.2025.

3. Cu ocazia examinării amenajamentului, Comisia a constatat următoarele:

Documentele privind proprietatea: Titlul de proprietate nr. 5259/310 din 27.12.2002, Certificatul de moștenitor nr. 70 din 29.09.2014.

Suprafața inclusă în amenajament este de 335,0 ha, a făcut parte din O.S. Alba Iulia (U.P. VII Valea Feneșului) și are ca folosințe: păduri și terenuri destinate împăduririi sau reîmpăduririi – 334,0 ha, terenuri neproductive – 0,5 ha și terenuri scoase temporar din fondul forestier – 0,5 ha (ocupații și litigii – 0,5 ha).

- Suprafața încadrată în grupa I funcțională este de 334,0 ha.

- Structura fondului forestier (date medii):

compoziție: 97FA 2CA 1PAM; vârsta medie: 112 ani; volumul la ha: 343 m³; consistența medie: 0,72; clasa de producție medie: II.8; indicele de creștere curentă: 4,0 m³/an/ha; fond lemnos total: 114704 m³.

Procesul de producție s-a organizat în următoarele subunități de gospodărire:

S.U.P. A – Codru regulat – sortimente obișnuite: 288,2 ha;

S.U.P. M – Păduri supuse regimului de conservare deosebită: 37,8 ha;

S.U.P. E – Păduri supuse regimului de ocrotire integrală 8,0 ha.

Bazele de amenajare:

- regim: codru;

- compoziția țel: corespunzătoare tipului natural fundamental de pădure pentru arboretele exploatabile și compoziția țel la exploatabilitate pentru celelalte arborete;

- tratamente: tăieri progresive;

- exploatabilitatea: de protecție pentru arboretele încadrate în grupa I funcțională;

- ciclu: S.U.P. A – 120 ani.

Posibilitatea:

- Posibilitatea de produse principale: 994 m³/an;

- Posibilitatea de produse secundare: 39 m³/an, din care rărituri 32 m³/an;

- Volum maxim posibil de extras prin lucrări de conservare: 105 m³/an.

Lucrări prevăzute în deceniul în curs:

- asigurarea regenerării naturale: 52,3 ha;
- îngrijirea culturilor tinere: -;
- degajări: 19,7 ha ;
- curățiri: 19,7 ha, 70 m³;
- rărituri: 7,6 ha, 319 m³;
- tăieri de regenerare: 69,7 ha, 9941 m³, din care:
 - tăieri progresive: 69,7 ha, 9941 m³.
- tăieri de igienă: 184,5 ha, 1593 m³;
- lucrări de conservare: 37,8 ha, 1048 m³;
- împăduriri: 4,6 ha.

4. Concluzii rezultate:

Se propune avizarea favorabilă a amenajamentului silvic al fondului forestier, proprietate privată aparținând Composesoratului Piatra Caprei și persoanei fizice Roșia Ioan, Unitatea de Producție I Piatra Caprei, județul Alba. Beneficiarii au obligația de a parcurge procedura legală de avizare de mediu, conform H.G. 1076/2004 privind stabilirea procedurii de realizare a evaluării de mediu pentru planuri și programe.

5. Comisia:

AVIZEAZĂ FAVORABIL

Amenajamentul silvic al fondului forestier proprietate privată aparținând Composesoratului Piatra Caprei și persoanei fizice Roșia Ioan, Unitatea de Producție I Piatra Caprei, județul Alba

6. Difuzarea prezentului aviz către toți factorii interesați se va face prin grija secretariatului CTAS din minister.

**Președinte CTAS,
Secretar de Stat**

Erika STANCIU

