

OCOLUL SILVIC COMPOSESORAL
VISEU DE SUS
JUD MARAMURES
TEL/FAX: 0262352269
NR : 780/ 26.10.2023

**NOTIFICARE
CATRE
GARDA FORESTIERA CLUJ**

Alaturat va inaintam documentatia privind actele de punere in valoare a produselor accidentale din partizile:

ACC 35 si ACC 128A intocmie de Ocolul Silvic Composesoral
Datele APV-ului:

- **Nr APV 35 : 2300173702790**
- **Nr APV 128A : 2300173702800**
- Denumire - ACC 35
- ACC 128A
- Ocolul: Ocolul Silvic Composesoral
- UP I Grosii Tiblesului
- Volumul din APV ACC 35 : 34.47 mc
APV ACC 128A : 92.42 mc
- Proprietar: Asociatia Composesorala Grosii Tibles
- Factori destabilizatori: doboraturi de vant
- Nr si data contractului de paza: 07/17.09.2007
- Document de proprietate: TP 4585/03.10.2005
- Face obiectul depasirii anuale? - nu
- Face obiectul depasirii posibilitatii decenale? - nu
- Face obiectul modificarii amenajamentului ? - nu
- Provine din proprietati sub 10 ha neamenajate? –nu este cazul
- Sunt restrictii privind protectia mediului? –nu este cazul
- Pe suprafata care s-a constituit APV-ul se afla in derulare un angajament de silvomediu-NU

Sef ocol
Ing Tiplea Ioan



ACT DE PUNERE ÎN VALOARE NR. 2300173702800

Unitate de Producție: I - Grosii Țibleșului

Denumire A.P.V: ACC 128 A

Suprafață totală act - (ha): 6.0 Tratament: T. PRODUSE ACCIDENTALE I Natura Produsului: PRODUSE ACCIDENTALE Tehnologia de Exploatare: TRUNCHIURI SI CATARGE Data inventarierii: 26.10.2023 Anul exploataării: 2023 Procedul de inventariere: FIR CU FIR Ciocan forma CIRCULARĂ nr.: PPM0303 Accesibilitate: >1500	Informații privind N.T.S.M.	Grupa de specii	Nr. de arbori	Volum
	Stâncării pe - (ha): Arbori putregăioși - (buc): cu un volum de - (mc): Iescării - (buc): cu un volum de - (mc):	Rășinoase FAG Quercinee Diverse tari Diverse moi	68	92.42
	Total:		68	92.42

Specia	SORTARE DIMENSIONALĂ							Lemn lucru	Coajă	Lemn de foc		Volum brut
	G1	G2	G3	M1	M2	M3	LS			Total	VF	
FAG	6.09	16.13		3.35	1.99	0.83	0.14	28.53	1.63	62.26	5.59	92.42
TOTAL	6.09	16.13		3.35	1.99	0.83	0.14	28.53	1.63	62.26	5.59	92.42

U.A.	Suprafață (ha)		Vârsta ani	Panta G	Semintș utilizabil				Total volum brut
	Par cursă	UA			%	S. tot	Compoziție		
128 A	6,00	18,30	71	33,00			0		92,42

U.A.	FA	Volum
128 A	92,42	92,42
Total	92,42	92,42

U.A.	Specia	Diametre		Înălțimi		Vârsta	Vol. arb.	Nr. arb.	Creșteri	Sortare dimensională						Coajă	Lemn foc		Volum brut	
		dt	dcg	ht	hc					G1	G2	G3	M1	M2	M3		LS	Total		VF
128 A	FA	33.85	33.38	23.58	23.58	71	1.36	68		6.09	16.13		3.35	1.99	0.83	0.14	1.63	62.26	5.59	92.42
Total U.A.: 128 A								68		6.09	16.13		3.35	1.99	0.83	0.14	1.63	62.26	5.59	92.42
Total General U.A.								68		6.09	16.13		3.35	1.99	0.83	0.14	1.63	62.26	5.59	92.42

Șef Ocol,

Tiplea Ioan

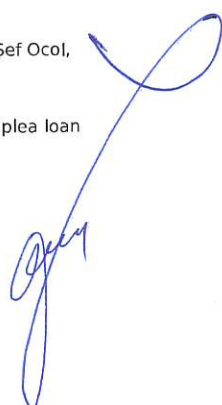

Întocmit,



Birou Fond Forestier,



Verificat,

ACT DE PUNERE ÎN VALOARE NR. 2300173702790

Unitate de Producție: I - Groșii Tibleșului
Denumire A.P.V: ACC 35

Suprafață totală act - (ha): 4.0 Tratament: T, PRODUSE ACCIDENTALE II Natura Produsului: PRODUSE ACCIDENTALE Tehnologia de Exploatare: TRUNCHIURI SI CATARGE Data inventarierii: 26.10.2023 Anul exploatării: 2023 Procedeele de inventariere: FIR CU FIR Ciocan forma CIRCULARĂ nr.: PPM0303 Accesibilitate: 501-1000										Informații privind N.T.S.M.				Grupa de specii	Nr. de arbori	Volum				
Stâncării pe - (ha): Arbori putregăioși - (buc): cu un volum de - (mc): Iescării - (buc): cu un volum de - (mc):										Rășinoase FAG Quercinee Diverse tari Diverse moi		19 38	9.86 24.61							
Total:										57		34.47								
Specia	SORTARE DIMENSIONALĂ							Lemn lucru	Coajă	Lemn de foc		Volum brut								
	G1	G2	G3	M1	M2	M3	LS			Total	VF									
FAG	0.36	2.95		1.44	1.15	0.49	0.14	6.53	0.42	17.66	1.79	24.61								
MOLID		1.81	3.08	2.22	0.53		0.20	7.84	0.87	1.15		9.86								
TOTAL	0.36	4.76	3.08	3.66	1.68	0.49	0.34	14.37	1.29	18.81	1.79	34.47								
U.A.	Suprafață (ha)				Vârsta ani	Panta G	Semnificaș utilizabil					Total volum brut								
	Par cursă	UA					%	S. tot	Compoziție				H.							
35	4.00	11.00		41	18.00			0				34.47								
U.A.	FA	MO	Volum																	
35	24.61	9.86	34.47																	
Total	24.61	9.86	34.47																	
U.A.	Specia	Diametre		Înălțimi		Vârsta	Vol. arb.	Nr. arb.	Creștere	Sortare dimensională							Coajă	Lemn foc		Volum brut
		dt	dgc	ht	hc					G1	G2	G3	M1	M2	M3	LS		Total	VF	
35	FA	26.26	28.23	21.42	21.42	41	0.65	38		0.36	2.95		1.44	1.15	0.49	0.14	0.42	17.66	1.79	24.61
	MO	25.16	25.16	21.74	21.74	41	0.52	19			1.81	3.08	2.22	0.53		0.20	0.87	1.15		9.86
Total U.A.: 35								57		0.36	4.76	3.08	3.66	1.68	0.49	0.34	1.29	18.81	1.79	34.47
Total General U.A.								57		0.36	4.76	3.08	3.66	1.68	0.49	0.34	1.29	18.81	1.79	34.47

Șef Ocol,

Întocmit,

Birou Fond Forestier,

Verificat,

Tiplea Ioan



[Handwritten signature]

DESCRIERE PARCELARA

DESCRIERE PARCELARA

Romsilva R.A.

DESCRIEREA STATIONII SI ARBORETULUI		EIM	P	M.	VIR		C	AM	EL	PROVE-	VI	DENS	V O L U M			CRES	
ARB	R	RE	STA	D	H	L	ES	AG	NIENIA	TA	LI	CONS	MC/HA	MC/UA	MC/HA		
P	GE	ANI	CM	M	P	TE	AJ										
34 B 0.5 HA GF.2-1B, SUP:A TS:4420 TP:4114 SOL:3101 Versant ondulat , EXPOZITIE SE INC. 30 G ALTIUDINE: 600 M. LITIERA:lipsa TIP FLORA:Rubus hirtus Artificial de prod. mij. echien COMP.ACTUALA : 10 MO COMP.TEL : 8 FA 2 DR SORT:MO Gros,cherestea VIRSTA EXPL.100 ani SEM.UITL: SUBARBORET: Alun /0.1 PE 0.1S mixt DATE COMPL. Alte date complement. POL: LUCRARI EXEC. ERZ: LUCRARI PROP. DECATARI		MO	10	P	5		3			NE	N	0.70					1.2
TOTAL					5		3					0.70				1.2	

DESCRIEREA STATIONII SI ARBORETULUI		EIM	P	M.	VIR		C	AM	EL	PROVE-	VI	DENS	V O L U M			CRES
ARB	R	RE	STA	D	H	L	ES	AG	NIENIA	TA	LI	CONS	MC/HA	MC/UA	MC/HA	
P	GE	ANI	CM	M	P	TE	AJ									
35 11.0 HA GF.2-1B, SUP:A TS:4420 TP:4114 SOL:3101 Versant ondulat , EXPOZITIE SE INC. 18 G ALTIUDINE: 650- 900 M. LITIERA:continua - subtire TIP FLORA:Rubus hirtus Natural fundamental prod. mij relativ-echien COMP.ACTUALA : 6 FA 4 MO COMP.TEL : 8 FA 2 MO SORT:FA Gros si mijl.,cherestea VIRSTA EXPL.110 ani SEM.UITL: SUBARBORET: Uscare slaba Alte date complement. DATE COMPL. Uscare slaba Alte date complement. POL: LUCRARI EXEC. ERZ: LUCRARI PROP. RARITURI		FA	6	IN	35	16	14	3		.3	RN	N	0.54	97	1067	5.2
MO	4	P	35	16	16	2	I	.4	NEC	N	0.36	114	1254	6.4		
TOTAL					35		3					0.90	211	2321	11.6	

DESCRIEREA STATIONII SI ARBORETULUI		EIM	P	M.	VIR		C	AM	EL	PROVE-	VI	DENS	V O L U M			CRES
ARB	R	RE	STA	D	H	L	ES	AG	NIENIA	TA	LI	CONS	MC/HA	MC/UA	MC/HA	
P	GE	ANI	CM	M	P	TE	AJ									
36 A 31.0 HA GF.2-1B, SUP:A TS:4420 TP:4114 SOL:3301 Versant ondulat , EXPOZITIE SE INC. 33 G ALTIUDINE: 625-1115 M. LITIERA:continua - subtire TIP FLORA:Rubus hirtus Natural fundamental prod. mij plurien COMP.ACTUALA : 10 FA COMP.TEL : 8 FA 2 DT SORT:FA Gros si mijl.,cherestea VIRSTA EXPL.110 ani SEM.UITL:10FA SUBARBORET: DATE COMPL. Roca la suprafata/0,1S Doborituri izolate Alte date complement. POL: LUCRARI EXEC. ERZ: LUCRARI PROP. T.PROGRESIVE (p lum.,zac) IMEA AJUTAREA REG NATURALE INGRUIREA SEMINTELULUI		FA	3	IN	170	60	31	3		.7	RN	N	0.12	75	2325	0.3
FA	5	IN	130	44	28	3	I	.7	RN	N	0.20	106	3286	0.8		
FA	2	IN	60	28	21	3	I	.5	RN	N	0.08	27	837	0.8		
TOTAL					130		3					0.40	208	6448	1.9	

DESCRIEREA STATIONII SI ARBORETULUI		EIM	P	M.	VIR		C	AM	EL	PROVE-	VI	DENS	V O L U M			CRES
ARB	R	RE	STA	D	H	L	ES	AG	NIENIA	TA	LI	CONS	MC/HA	MC/UA	MC/HA	
P	GE	ANI	CM	M	P	TE	AJ									
36 C 2.9 HA GF.2-1B, SUP:A TS:4420 TP:4114 SOL:3301 Versant mijlociu ondulat , EXPOZITIE SE INC. 18 G ALTIUDINE: 1030-1115 M. LITIERA:continua - subtire TIP FLORA:Rubus hirtus Artificial de prod. mij. echien COMP.ACTUALA : 10 MO COMP.TEL : 8 FA 2 DT SORT:MO Gros,cherestea VIRSTA EXPL.110 ani SEM.UITL: SUBARBORET: DATE COMPL. Rupturi izolate Doborituri izolate Uscare slaba Alte date complement. POL: LUCRARI EXEC. ERZ: LUCRARI PROP. RARITURI		MO	10	P	55	28	21	3		.4	NEC	N	1.00	469	1360	13.4
TOTAL					55		3					1.00	469	1360	13.4	

DESCRERE PARCELARA

DESCRERE PARCELARA

Romsilva R.A.

DESCREREA STATIONII SI ARBORETULUI		EIM	P	M.	VIR		C	AM	EL	PROVE-	VI	DENS	V O L U M			CRES	
		ARB	R	RE	STA	D	H	L	ES	AG	NIENTA	TA		MC/	MC/	MC/	
		P	GE	ANI	CM	M	P	TE	AJ		LI	CONS	HA	UA	HA		
128 A 18.3 HA GF.2-1B, SUP:A TS:4430 TP:4111 SOL:3107 Versant ondulat , EXPOZITIE NV INC. 33 G ALITUDINE: 625- 825 M. LITIERA:continua - normala TIP FLORA: Natural fundamental prod. sup relativ-plurien COMP.ACTUALA : 10 FA COMP.TEL : 8 FA 2 DT SORT:FA F.gros,char. sup.,derulaj VIRSTA EXEL.120 ani SEM.UITL: SUBARBORET: DATE COMEL. Doborituri izolate Uscare slaba Alte date complement. POL: LUCRARI EXEC.		EA	9	IN	65	26	23	2	.5	RN	N	0.81	311	5691	9.5		
		FA	1	IN	120	48	29	3	I .6	RN	N	0.09	51	933	0.5		
LUCRARI PROP. PARITURI		TOTAL															
				65				2				0.90		362		6624 10.0	

DESCREREA STATIONII SI ARBORETULUI		EIM	P	M.	VIR		C	AM	EL	PROVE-	VI	DENS	V O L U M			CRES	
		ARB	R	RE	STA	D	H	L	ES	AG	NIENTA	TA		MC/	MC/	MC/	
		P	GE	ANI	CM	M	P	TE	AJ		LI	CONS	HA	UA	HA		
128 B 11.7 HA GF.2-1B, SUP:A TS:4420 TP:4114 SOL:3101 Versant ondulat , EXPOZITIE NV INC. 30 G ALITUDINE: 575- 760 M. LITIERA:continua - subtire TIP FLORA:Asperula-Dentaria Natural fundamental prod. mij relativ-echien. COMP.ACTUALA : 9 FA 1 DR COMP.TEL : 9 FA 1 DR SORT:FA Gros si mijl.,cherestea VIRSTA EXPL.110 ani SEM.UITL: SUBARBORET: DATE COMEL. Uscare slaba Doborituri izolate Alte date complement. POL: LUCRARI EXEC.		EA	9	IN	45	16	16	3	.3	RN	N	0.90	198	2317	9.1		
		DR	1	P	45	20	20	2	FC .3	NEC	N	0.10	37	433	1.2		
LUCRARI PROP. PARITURI		TOTAL															
				45				3				1.00		235		2750 10.3	

DESCREREA STATIONII SI ARBORETULUI		EIM	P	M.	VIR		C	AM	EL	PROVE-	VI	DENS	V O L U M			CRES	
		ARB	R	RE	STA	D	H	L	ES	AG	NIENTA	TA		MC/	MC/	MC/	
		P	GE	ANI	CM	M	P	TE	AJ		LI	CONS	HA	UA	HA		
129 16.5 HA GF.2-1B, SUP:A TS:4420 TP:4114 SOL:3301 Versant ondulat , EXPOZITIE SV INC. 20 G ALITUDINE: 560- 780 M. LITIERA:continua - normala TIP FLORA:Asperula-Dentaria Natural fundamental prod. mij plurien COMP.ACTUALA : 10 FA COMP.TEL : 8 FA 2 DT SORT:FA Gros si mijl.,cherestea VIRSTA EXPL.110 ani SEM.UITL:10FA SUBARBORET: DATE COMEL. Doborituri izolate 20% tulpini nesanat. Alte date complement. POL: LUCRARI EXEC.		EA	5	IN	170	54	30	3	.6	RN	N	0.35	208	3432	0.9		
		FA	4	IN	115	38	27	3	I .5	RN	N	0.28	140	2310	1.5		
		FA	1	IN	60	20	20	3	I .4	RN	N	0.07	22	363	0.7		
LUCRARI PROP. T.SUCESIVE (insamintare)/0.5 AJUTORAREA REG NATURALE INGRITIREA SEMINTELULUI		TOTAL															
				170				3				0.70		370		6105 3.1	

DESCREREA STATIONII SI ARBORETULUI		EIM	P	M.	VIR		C	AM	EL	PROVE-	VI	DENS	V O L U M			CRES	
		ARB	R	RE	STA	D	H	L	ES	AG	NIENTA	TA		MC/	MC/	MC/	
		P	GE	ANI	CM	M	P	TE	AJ		LI	CONS	HA	UA	HA		
130 14.6 HA GF.1-2A, SUP:M TS:4420 TP:4114 SOL:3101 Versant ondulat , EXPOZITIE N INC. 37 G ALITUDINE: 550- 750 M. LITIERA:continua - subtire TIP FLORA:Asperula-Dentaria Natural fundamental prod. mij plurien COMP.ACTUALA : 10 FA COMP.TEL : 8 FA 2 DT SORT: SEM.UITL:10FA SUBARBORET: DATE COMEL. Doborituri izolate Uscare slaba Alte date complement. POL: LUCRARI EXEC.		EA	5	IN	180	64	32	3	.7	RN	N	0.35	231	3373	0.8		
		FA	2	IN	135	48	29	3	I .6	RN	N	0.14	79	1153	0.5		
		FA	3	IN	70	26	23	3	I .5	RN	N	0.21	81	1183	2.0		
LUCRARI PROP. TAIERI DE CONSERVARE AJUTORAREA REG NATURALE		TOTAL															
				180				3				0.70		391		5709 3.3	

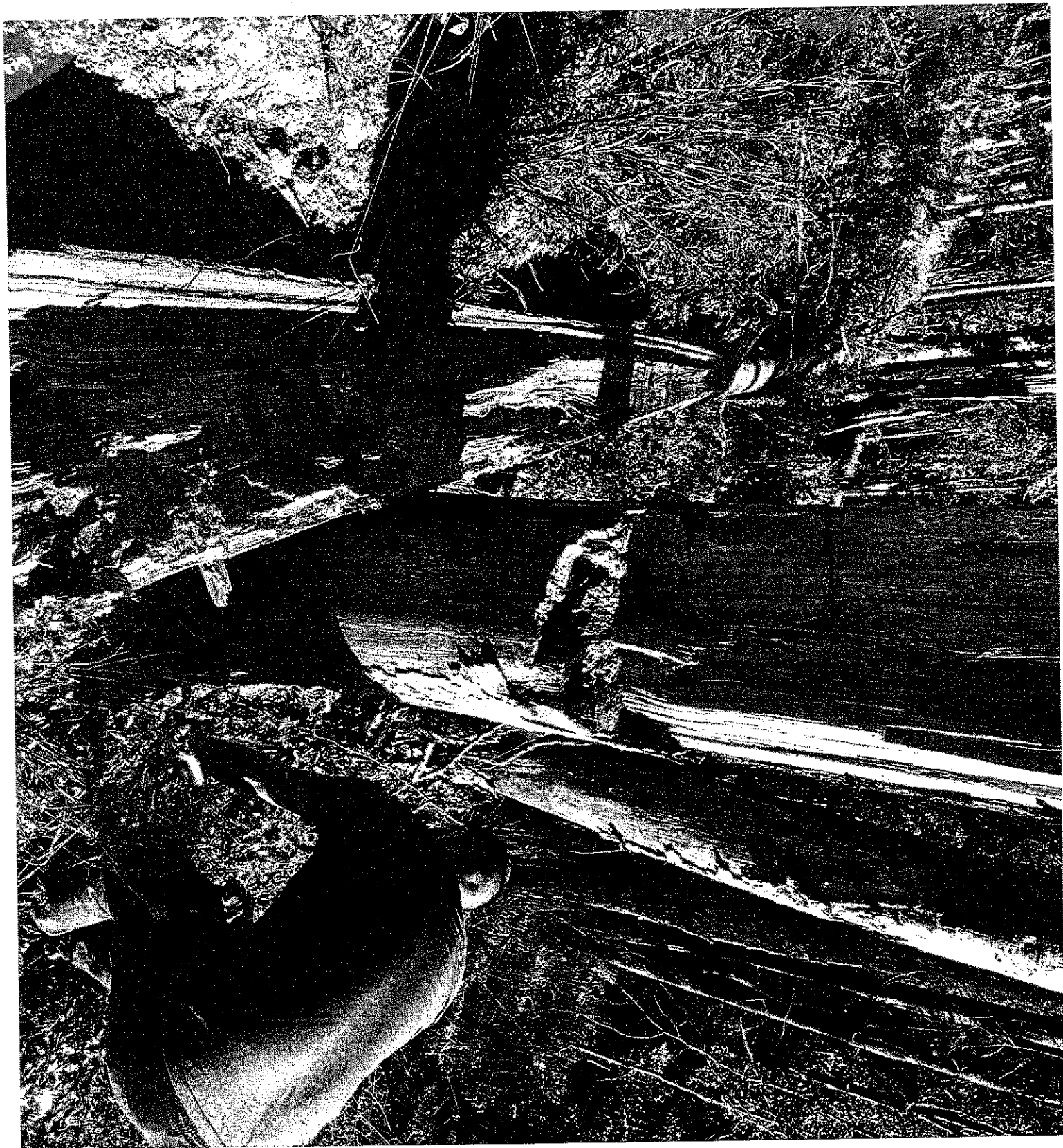

MINISTERUL APELOR ȘI PĂDURILOR
Comisia tehnică de avizare pentru silvicultură

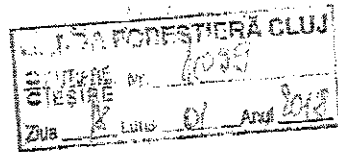

am

AVIZ CTAS nr. 956 din 14.12.2017

pentru amenajamentul silvic al fondului forestier proprietate privată aparținând
Composesoratului Groșii Țibleșului, Unitatea de Producție I Groșii Țibleșului, județul Maramureș;

1. Au participat la ședința de avizare:

Președinte de ședință: Dănuș Iacob
Membri CTAS: Ciprian Bădescu, Florin Achim, Marian Tudoran, Eduard Voican, Banu
Constantin, Gabriel Duduman, Gheorghe Gheorghiuță, Macău Cristian, Cristea Marius

2. Din analiza făcută în cadrul ședinței de avizare a rezultat:

- amenajamentul silvic al fondului forestier, proprietate privată aparținând Composesoratului Groșii Țibleșului, Unitatea de Producție I Groșii Țibleșului, județul Maramureș, s-a elaborat de S.C. Scalini Proiect SRL Brașov, șef proiect ing. Mihai Maței, expert CTAP ing. Ilie Andrei.
- amenajamentul silvic al fondului forestier, proprietate privată aparținând Composesoratului Groșii Țibleșului, Unitatea de Producție I Groșii Țibleșului, județul Maramureș, a fost avizat cu procesul verbal CTAP nr. 2 din 04.04.2017, recepționat de beneficiar și verificat de Garda Forestieră Chuj.
- perioada de aplicare a amenajamentului silvic al fondului forestier, proprietate privată aparținând Composesoratului Groșii Țibleșului, Unitatea de Producție I Groșii Țibleșului, județul Maramureș este 01.01.2017 - 31.12.2026.

3. Cu ocazia examinării amenajamentului, Comisia a constatat următoarele:

Documentele privind proprietatea: Titlurile de proprietate nr. 1235 din 07.02.2003, nr. 2105 din 12.06.2003, nr. 3629 din 14.07.2004, nr. 4585 din 03.10.2005 și nr. 20566 din 25.11.2009.
Suprafața inclusă în amenajament este de 947,3 ha, a făcut parte din O.S. Groșii Țibleșului (U.P. V Minghet și U.P. VI Țibleș) și are ca folosințe: păduri și terenuri destinate împăduririi sau reîmpăduririi - 946,5 ha și terenuri afectate gospodăririi silvice - 0,8 ha.
- Suprafața încadrată în grupa I funcțională este de 155,8 ha;
- Suprafața încadrată în grupa a II a funcțională este de 790,7 ha;
- Structura fondului forestier (date medii):
compoziție: 86FA 12MO IDU 1CA; vârsta medie: 70 ani; volumul la ha: 291 m³; consistența medie: 0,88; clasa de producție medie: II,8; indicele de creștere curentă: 8,8 m³/an/ha; fond lemnos total: 275508 m³.

Procesul de producție s-a organizat în următoarele subunități de gospodărire:

S.U.P. A - Codru regulat - sortimente obișnuite:.....	790,7 ha;
S.U.P. M - Păduri supuse regimului de conservare deosebită:.....	155,8 ha.

Bazele de amenajare:

- regim: codru;
- compoziția țel: corespunzătoare tipului natural fundamental de pădure pentru arboretele exploatabile și compoziția țel la exploatabilitate pentru celelalte arborete;
- tratamente: tăieri progresive și tăieri succesive;
- exploatabilitatea: de protecție pentru arboretele încadrate în grupa I funcțională și tehnice pentru arboretele încadrate în grupa a II a funcțională;
- ciclu: S.U.P. A - 110 ani.

Posibilitatea:

- Posibilitatea de produse principale: 1617 m³/an;
- Volum de recoltat din produse secundare: 2675 m³/an, din care rășini 2675 m³/an;
- Volum maxim posibil de extras prin lucrări de conservare: 348 m³/an.

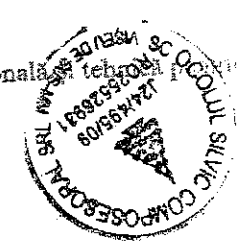

FORM CO

Lucrări prevăzute în deceniul în curs:

- asigurarea regenerării naturale: 44,0 ha;
- îngrijirea culturilor tinere: 64,5 ha;
- degajări: 17,1 ha;
- curățiri: - ;
- răriți: 649,1 ha, 26750 m³;
- tăieri de regenerare: 99,1 ha, 16170 m³, din care:
 - tăieri progresive: 57,6 ha, 10939 m³;
 - tăieri succesive: 41,5 ha, 5231 m³;
- tăieri de igienă: 95,6 ha, 828 m³;
- lucrări de conservare: 77,4 ha, 3083 m³;
- împăduriri: 33,1 ha.

4. Concluzii rezultate:

Se propune avizarea favorabilă a amenajamentului silvic al fondului forestier, proprietate privată aparținând Composesoratului Groșii Țibleșului, Unitatea de Producție I Groșii Țibleșului, județul Maramureș. Beneficiarul are obligația de a parcurge procedura legală de avizare de mediu, conform H.G. 1076/2004 privind stabilirea procedurii de realizare a evaluării de mediu pentru planuri și programe.

5. Comisia:

AVIZEAZĂ FAVORABIL

Amenajamentul silvic al fondului forestier proprietate privată aparținând Composesoratului Groșii Țibleșului, Unitatea de Producție I Groșii Țibleșului, județul Maramureș

6. Difuzarea prezentului aviz către toți factorii interesați se va face prin grija secretariatului CTAS din minister.

Președinte CTAS,
Secretar de Stat

Istrate ȘTETCO



CONFORM CU
ORIGINALUL

