



**DIRECTIA SILVICA MARAMURES  
OCOLUL SILVIC GROSII TIBLESULUI**

Grosii Tiblesului, str. Principala, nr.417

Telefon/fax: 0262-388775, 0751164128

E-mail: [osgrosi@marasilva.ro](mailto:osgrosi@marasilva.ro), [ropanvirgil@gmail.com](mailto:ropanvirgil@gmail.com)

C.U.I. 1590120, J 40/450/1991

Nr. 8771 Din 13.10.2023

**NOTIFICARE**

**Catre :**

**GARDA FORESTIERA CLUJ**

Prin prezenta, inaintam, documentatia pentru aprobarea actului de punere in valoare, de produse accidentale (arbori uscati, in urma atacului de ipidae), in conformitate cu prevederile Ordinul nr. 767 / 23.07.2018, art.5, alin 1, lit.b, astfel :

**- Datele APV – ului :**

- Numar : **911 / - SUMAL- 2300140302120**, in stadiul VERIFICAT.
- Denumire : DOSU,
- Ocolul Silvic : GROSII TIBLESULUI.
- U.P. : VI. TIBLES,
- u.a. : 170A%.
- Suprafata : 6,90 ha.
- Volum : 12,85 mc.
- Proprietar : PROPRIETATE PUBLICA DE STAT.
- Natura produselor : **Accidentale 2** (dispersate).
- Suprafata ce necesita a fi impadurita : NU ESTE CAZUL.

**- Factori destabilizatori :**

- Factori biotici, RUPTURI DE VANT DISPERSATE.
- Document de proprietate : Amenajament silvic.
- Nr. / data si durata contractului de administrare : NU ESTE CAZUL.
- Perioada de valabilitate a amenajamentului silvic ; **2017 - 2026**.
- Aviz CTAS nr. **2 / 07.02.2018, O.M. nr. 296/20.03.2018**.
- Face obiectul depasirii posibilitatii anuale ? – **NU** .
- Face obiectul modificarii prevederilor amenajamentului ? – **NU**.
- Arboretul este situat in afara arealului (O.M.3814/2012) ? : **NU ESTE CAZUL**.
- Suprafata este inclusa in arii naturale protejate ? - **NU**.
- Sunt restrictii privind protectia mediului ? – **NU ESTE CAZUL**.

Anexat depunem : copie APV in stadiul VERIFICAT, copie schita parchetului cu detalii, copie plan decenal – produse de conservare, copie descriere parcelare, copie aplicarea amenajament, fotografii relevante.

SEF OCOL

Ing. POP MARINEL

Red/Dac/RV/2ex



Responsabil F.F.

Ing. ROPAN VIRGIL

**ACT DE PUNERE ÎN VALOARE NR. 2300140302120**

Unitate de Producție: VI - Tibleș

Denumire A.P.V.: 911 DOSU

Suprafață totală act - (ha): 6.9 Tratament: T. PRODUSE ACCIDENTALE II Natura Produsului: PRODUSE ACCIDENTALE Tehnologia de Exploatare: SORTIMENTE SI MULTIPLI DE SORTIMENTE Data inventarierii: 25.09.2023 Anul exploatării: 2023 Procedeele de inventariere: FIR CU FIR Ciocan forma CIRCULARĂ nr.: MM1308 Accesibilitate: 0-250										Informații privind N.T.S.M.				Grupa de specii	Nr. de arbori	Volum				
										Stâncării pe - (ha): Arbori putregăioși - (buc): cu un volum de - (mc): Iescării - (buc): cu un volum de - (mc):				Rășinoase FAG Quercinee Diverse tari Diverse moi	8 2 4	9.22 2.34 1.29				
										Total:				14	12.85					
Specia	SORTARE DIMENSIONALĂ							Lemn lucru	Coajă	Lemn de foc		Volum brut								
	G1	G2	G3	M1	M2	M3	LS			Total	VF									
CARPEN		0.11		0.12	0.10	0.06	0.04	0.43	0.04	0.82	0.11	1.29								
MOLID	2.89	2.56	0.55	0.33	0.15		0.02	6.50	0.60	2.12		9.22								
FAG	0.06	0.26		0.02	0.01			0.35	0.02	1.97	0.14	2.34								
<b>TOTAL</b>	<b>2.95</b>	<b>2.93</b>	<b>0.55</b>	<b>0.47</b>	<b>0.26</b>	<b>0.06</b>	<b>0.06</b>	<b>7.28</b>	<b>0.66</b>	<b>4.91</b>	<b>0.25</b>	<b>12.85</b>								
U.A.	Suprafață (ha)				Vârsta ani	Panta G	Semintș utilizabil					Total volum brut								
	Par cursă	UA					%	S. tot	Compoziție				H.							
170 A	6.90	6.90			50	15.00	0													
U.A.	CA	MO	FA	Volum																
170 A	1.29	9.22	2.34	12.85																
Total	1.29	9.22	2.34	12.85																
U.A.	Specia	Diametre		Înălțimi		Vârsta	Vol. arb.	Nr. arb.	Creștere	Sortare dimensională							Coajă	Lemn foc		Volum brut
		dt	dcg	ht	hc					G1	G2	G3	M1	M2	M3	LS		Total	VF	
170 A	CA	21.50	21.50	15.00	15.00	50	0.32	4			0.11		0.12	0.10	0.06	0.04	0.04	0.82	0.11	1.29
	MO	40.50	40.50	21.38	21.38	50	1.15	8		2.89	2.56	0.55	0.33	0.15		0.02	0.60	2.12		9.22
	FA	43.00	43.00	16.50	16.50	50	1.17	2		0.06	0.26		0.02	0.01			0.02	1.97	0.14	2.34
Total U.A.: 170 A								14		2.95	2.93	0.55	0.47	0.26	0.06	0.06	0.66	4.91	0.25	12.85
Total General U.A.								14		2.95	2.93	0.55	0.47	0.26	0.06	0.06	0.66	4.91	0.25	12.85

Șef Ocol,  
Pop Marina

Intocmit,



Birou Fond Forestier,



Verificat



Acesta este un document generat din aplicația SUMAL 2.0 Ocol

OCOLUL SILVIC GROSII TIBLESULUI

SCHITA PARCHET

PART. NR.	SUMAL	DENUMIRE	LAT. APV	LONG. APV	LAT. PL.PR	LONG. PL.PR	UP	UA	Supraf. (ha)	VOLUM (mc)
911	2300140302120	DOSU	47.504432	24.085448	47.504891	24.085155	6	170A	6.90	12.85

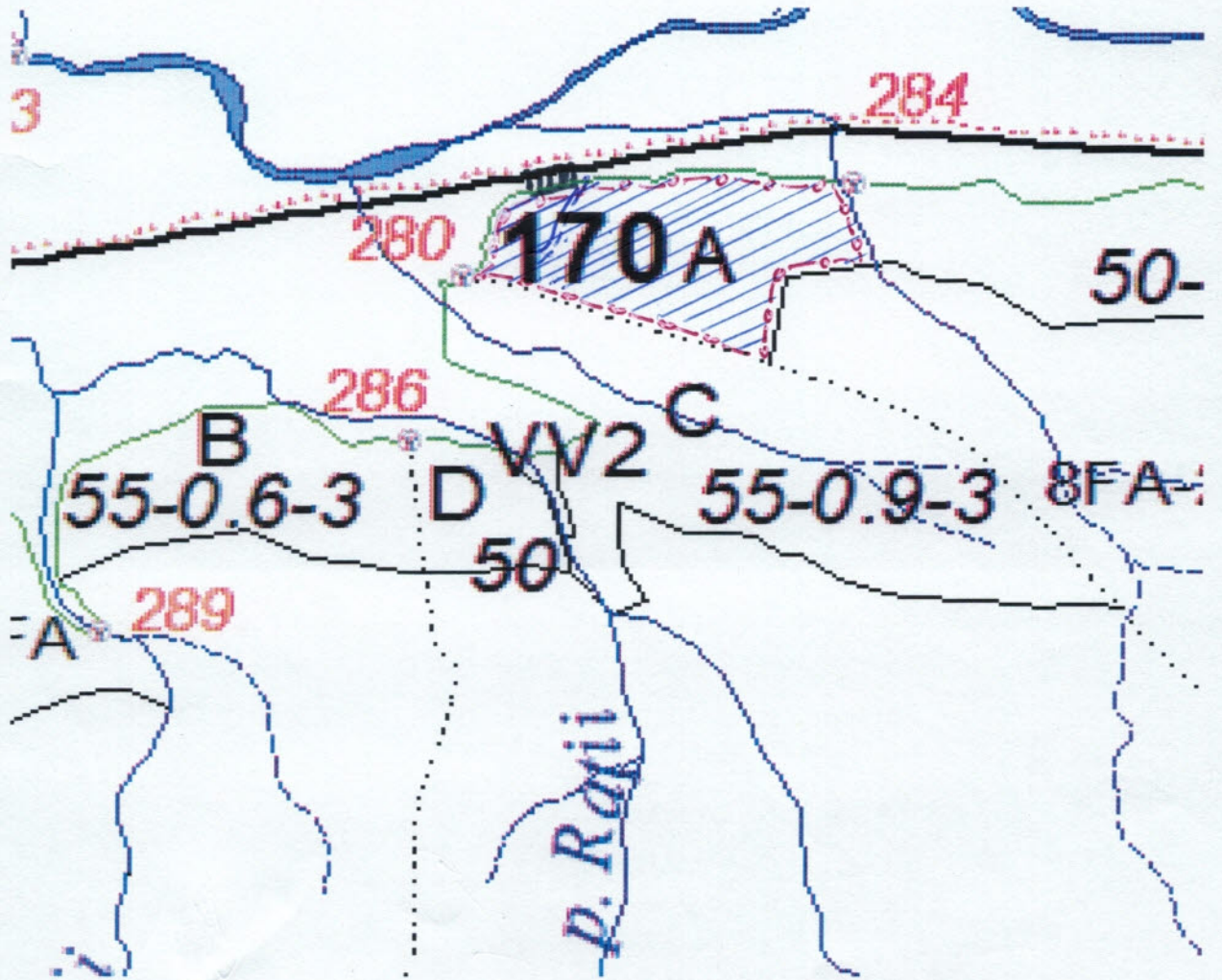

LEGENDA

	SCARA
	Suprafata parchetului
	Limita parchet
	Drum tractor existent
	Drum tractor necesar
	Parau
	Platforma primara
	Drum auto forestier

INTOCMIT  
Tehn. CHINDRIS VIOREL

PADURAR  
MURESAN LIVIU

DS:Maramures

OS:Grosii Tiblesului

UP: 6

Drum	UA	RARITURI					CURATIRI								
		Supra-fata Ha	Varsta Ani	CNS	Volum actual Mc	Crest. Mc	Nr. SPR in. parcurs Ha	Vol.de extras Mc	UA	Supra-fata Ha	Varsta Ani	CNS	Volum actual Mc	Nr. SPR in. parcurs Ha	Vol.de extras Mc
FE025	164	21.15	40	0.9	4843	203	1	21.15	760						
	165	37.48	45	0.9	9258	390	2	52.47	1680						
	166	32.07	50	0.9	7441	323	2	44.90	974						
	167	20.32	50	0.9	5669	193	1	20.32	795						
	168 A	36.14	50	0.9	9614	362	2	50.60	1214						
	169	28.00	50	0.9	7448	283	2	39.20	1145						
	170 A	6.90	50	0.9	1462	58	1	6.90	210						
	170 B	13.06	50	0.9	2848	113	2	18.28	432						
Total drum		195.12	48	0.9	48583	1925		253.82	7210						
Total cat. drum		970.34	40	0.9	170396	8865		1190.03	26086	388.56	19	0.9	19555	336.78	2058
Total grupa		970.34	40	0.9	170396	8865		1190.03	26086	388.56	19	0.9	19555	336.78	2058

DESCRIERE PARCELARA

DS:Maramures

OS:Grosii Tiblesului

UP: 6

DESCRIEREA STATIONII SI ARBORETELUI																
ELM	P	M	VAR	DM	HM	C	A	EL	PROVE	VI	DENS		VOLUM		CRES	
											ARB	R	GE	ANI		CM
170 A	6.90	HA	GF: 2-1B	SUP: A	TS: 4420	TP: 4114										
SOL: 3101 Versant inferior ondulat EXPOZITIE: N																
INC: 15 G ALTITUDINE: 530 - 570 M																
LITIERA: continua-subtire TIP FLORA: Asperula-Dentaria relativ-echien																
Partial derivat																
COMP.ACTUALA: 2 FA 1 MO 7 CA																
COMP.TEL: 4FA 1 DR 5 CA																
SORT: FA Gros si mijl.,cherestea VARSTA EXPL.: 110 ani																
SEM.UTIL:																
SUBARBORET:																
DATE COMPL.: Alte date complement.																
POL:																
ERZ:																
LUCRARI EXEC.: 2011-Raritari																
LUCRARI PROP.: RARITURI																
TOTAL																
			50			3					0.9	212	1462	8.4		

EVIDENTA LUCRARILOR EXECUTATE							
Nr. act/an	Felul lucrării	Suprafata [ha]	Prod. lemn, nr. puieti, kg. seminte				Provenienta
			RA	S	FA	ST	
123/2018	ACCII	3,5	57	-	-	-	TOTAL
436/2020	S.R.	6,90	7	48	146	-	201
Alte date complementare:	---						



CONFORM CU ORIGINALUL

*[Handwritten signature]*



OCOLUL SILVIC GROȘI TIBLESULU  
U.P. VI Tibles, u.a. 170A  
Suprafata = 6,9 ha  
Proprietate : PUBLICA DE STAT.  
Data : 25.09.2023



*[Handwritten signature]*



**OCOLUL SILVIC GROSII TIBLESULUI**  
**U.P. VI Tibles, u.a. 170A.**  
**Suprafata = 6,9 ha**  
**Proprietate publica de stat.**  
**Data : 25.09.2023**