

O.S. Abrud R.A.
Nr. 682/13.10.2023

Către Garda Forestieră Cluj,

Conform O.M. 767/2018, vă solicităm verificarea următorului A.P.V.:

Nr. A.P.V.: 1512 Valea Povernii, 1757 Bunesti 3

U.P.: I Orasul Abrud

u.a.: 261A/160

Volum: 60,13 mc /49,74 mc

Suprafața: 0,9 ha / 1,3 ha

Proprietar: Primaria Abrud

Natura produsului: Accidentale I

Factorii destabilizatori care au afectat arboretul: doborâturi și rupturi de vânt

Numărul și data contractului de prestări servicii: Contract de administrare nr. 8631/31.03.2021

Numărul și data documentului care atestă proprietatea: PVPP 59/05.11.2002, PVPP 313/21.04.2003, PVPP 4272/08.10.2002

A.P.V.-ul face obiectul modificării prevederilor amenajamentului(da/nu): Nu

A.P.V.-ul provine din proprietăți mai mici de 10 ha (da/nu): Nu

A.P.V.-ul este situat în afara arealului (da/nu): Nu

Punerea în valoare s-a făcut în arborete în care sunt restricții privind protecția mediului: Nu

Va anexăm, certificate prin semnătură, următoarele documente:

- copie A.P.V.;
- copie descriere parcelară;
- aviz CTAS.
- fotografii relevante.

Cu stimă.

Șef ocol,
ing. Butnariu Tudor

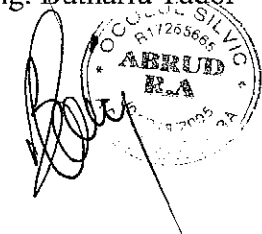

Fond forestier,
ing. Sorin T. Schiop

ACT DE PUNERE ÎN VALOARE NR. 2300319701380

Unitate de Producție: 1 - Abrud
Denumire A.P.V: 1512 Valea Povernii

Suprafață totală act - (ha): 0.9 Tratament: T. PRODUSE ACCIDENTALE I Natura Produsului: PRODUSE ACCIDENTALE Tehnologia de Exploatare: TRUNCHIURI SI CATARGE Data inventarierii: 15.03.2023 Anul exploatarei: 2023 Procedeeul de inventariere: FIR CU FIR Clocan forma CIRCULARĂ nr.: PPAB0602 Accesibilitate: 251-500										Informații privind N.T.S.M.				Grupa de specii		Nr. de arbori	Volum			
										Stâncării pe - (ha): Arbori putregăioși - (buc): 35 cu un volum de - (mc): 12.03 Iescării - (buc): 15 cu un volum de - (mc): 6.47				Rășinoase FAG Quercinee Diverse tari Diverse moi		47	60.13			
														Total:		47	60.13			
Specia			SORTARE DIMENSIONALĂ								Lemn lucru	Coajă	Lemn de foc		Volum brut					
			G1	G2	G3	M1	M2	M3	LS			Total	VF							
FAG			5.31	5.23		0.53	0.25	0.10		11.42	0.60	48.11	2.95	60.13						
TOTAL			5.31	5.23		0.53	0.25	0.10		11.42	0.60	48.11	2.95	60.13						
U.A.		Suprafață (ha)		Vârsta ani	Panta G	Semintș utilizabil						Total volum brut								
		Par cursă	UA			%	S. tot	Compoziție				H.								
261A		0.90	1.60	100	30.00			0					60.13							
U.A.	FA	Volum																		
261A	60.13	60.13																		
Total	60.13	60.13																		
U.A.	Specia	Diametre		Înălțimi		Vârsta	Vol. arb.	Nr. arb.	Creștere	Sortare dimensională					Coajă	Lemn foc		Volum brut		
		dt	dcg	ht	hc	a				G1	G2	G3	M1	M2	M3	LS		Total	VF	
261A	FA	43.25	43.16	20.02	20.02	100	1.68	47		5.31	5.23		0.53	0.25	0.10		0.60	48.11	2.95	60.13
Total U.A.: 261A								47		5.31	5.23		0.53	0.25	0.10		0.60	48.11	2.95	60.13
Total General U.A.								47		5.31	5.23		0.53	0.25	0.10		0.60	48.11	2.95	60.13

Șef Ocol,

Întocmit,

Birou Fond Forestier,

Verificat,

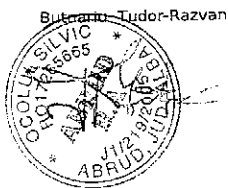

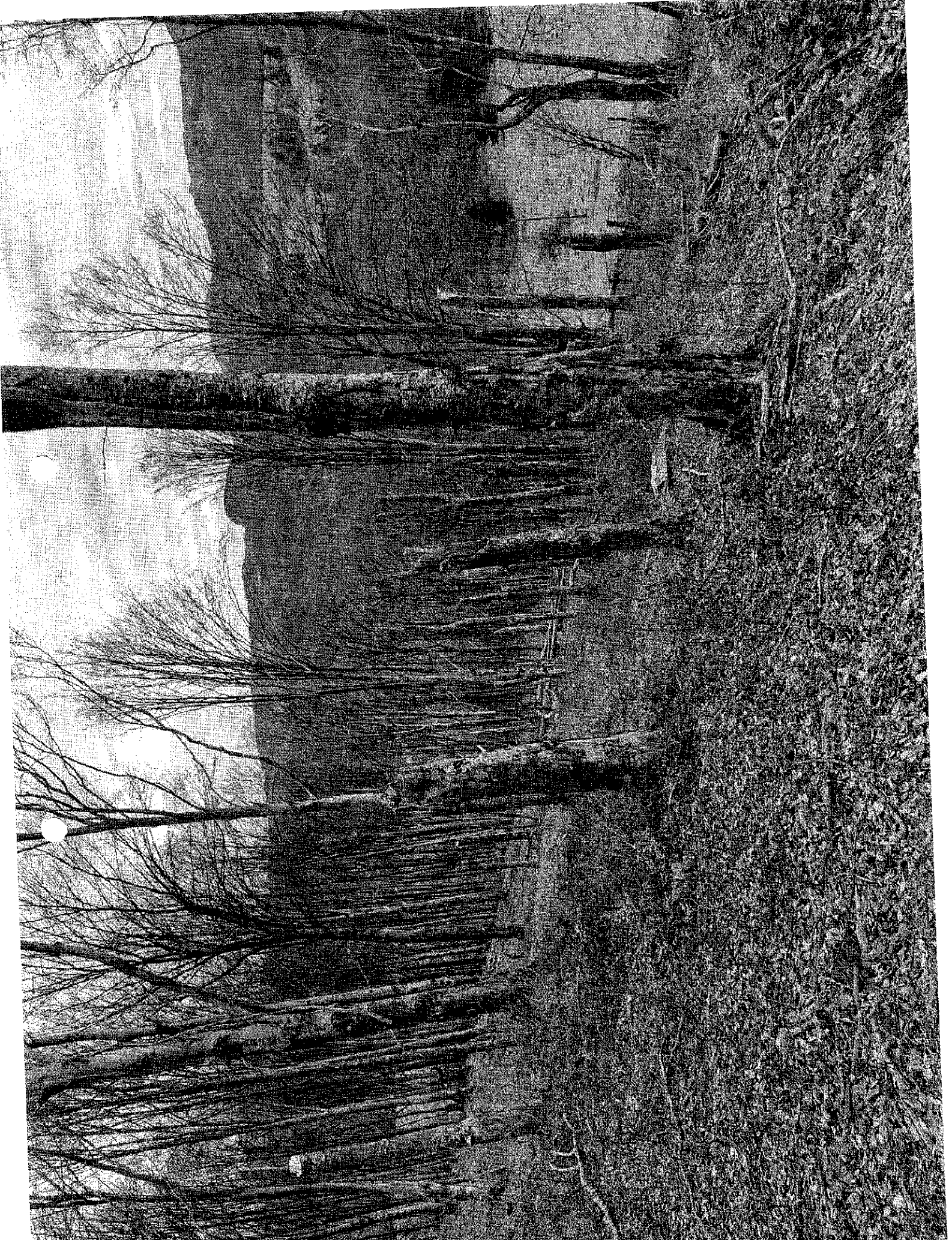



ACT DE PUNERE ÎN VALOARE NR. 2300319710800

Unitate de Producție: I - Abrud
Denumire A.P.V.: 1757 Bunesti 3

Suprafață totală act - (ha): 1.3 Tratament: T. PRODUSE ACCIDENTALE I Natura Produsului: PRODUSE ACCIDENTALE Tehnologia de Exploatare: TRUNCHIURI SI CATARGE Data inventarierii: 26.09.2023 Anul exploatării: 2023 Procedeeul de inventariere: FIR CU FIR Ciocan forma CIRCULARĂ nr.: PPAB0602 Accesibilitate: >1500				Informații privind N.T.S.M. Stâncării pe - (ha): Arbori putregăioși - (buc): cu un volum de - (mc): Iescării - (buc): cu un volum de - (mc):				Grupa de specii Rășinoase FAG Quercinee Diverse tari Diverse moi		Nr. de arbori 74	Volum 49.74								
								Total:		74	49.74								
Specia				SORTARE DIMENSIONALĂ				Lemn lucru	Coajă	Lemn de foc		Volum brut							
				G1	G2	G3	M1	M2	M3	L5	Total	VF							
FAG				4.56	15.77		3.07	2.81	1.54	0.50	28.25	1.65	19.84	3.36	49.74				
TOTAL				4.56	15.77		3.07	2.81	1.54	0.50	28.25	1.65	19.84	3.36	49.74				
U.A.	Suprafață (ha)		Vârsta ani	Panta G	Seminiș utilizabil				Total volum brut										
	Par cursă	UA			%	S. tot	Compoziție		H.										
160	1.30	8.70	85	36.00			0												
U.A.	FA	Volum																	
160	49.74	49.74																	
Total	49.74	49.74																	
U.A.	Specia	Diametre		Înălțimi		Vârsta	Vol. arb.	Nr. arb.	Creștere	Sortare dimensională				Coajă	Lemn foc		Volum brut		
		dt	dcg	ht	hc					G1	G2	G3	M1	M2	M3	L5	Total	VF	
160	FA	26.73	26.53	16.73	16.73	85	0.67	74		4.56	15.77		3.07	2.81	1.54	0.50	1.65	19.84	3.36
Total U.A.: 160								74		4.56	15.77		3.07	2.81	1.54	0.50	1.65	19.84	3.36
Total General U.A.								74		4.56	15.77		3.07	2.81	1.54	0.50	1.65	19.84	3.36

Șef Ocol,

întocmit,

Birou Fond Forestier,

Verificat,

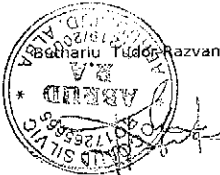

[Handwritten signature]

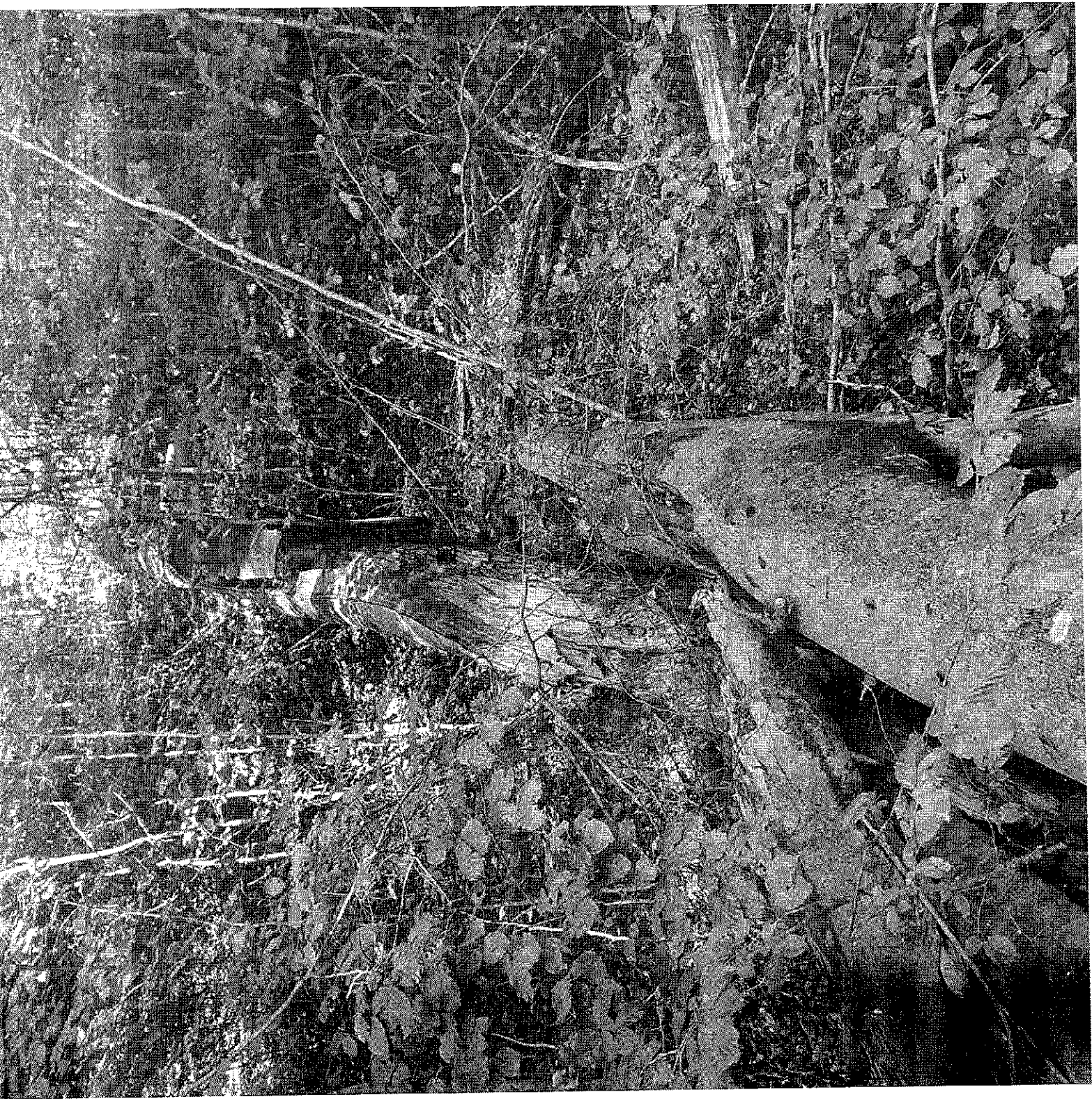



210 1,0 HA GF:2-1B SUP:A TS:3332 TP:4114
 SOL: 3101 Vers. infer. ondulat, EXPOZ.: SV
 ÎNCLINAREA : 26 G, ALTITUDINE: 880,0 M.
 LIT: subț. într. TIPFL: Asperula - Dentaria
 Nat. fundam. de prod. mijl. rel. echien
 COMPOZIȚIA ACTUALĂ: 10FA
 COMPOZIȚIA TEL: 10FA
 SORT: FA Gros și mijl., cherest. VÂRSTA EXP:110 ani
 SEM UTIL: 10FA /0,5 S, mixt
 SUBARB:
 DATECOMP: Alte date compl.,
 POL: ERZ
 LUCRĂRIEXEC:
 LUCRĂRI PROP: T. progresive (însâm., pun. lumină)
 ajutorarea regenerării naturale îngrijirea semînțişului

ELM	P	M	VR			C	AM	EL	PROVE-	VI	DENS	VOLUM		CRES
ARB	R	RE	STA	D	H	L	ES	AG	NIENȚA	TA	-	MC/	MC/	MC/
	P	GE	ANI	CM	M	P	TE	AJ		LI	CONS	HA	UA	HA
FA	10	IN	130	42	26	3		6	RN	N	0,70	296	296	28
Total			130			3					0,7	296	296	28

212 A 1,0 HA GF:1-1C, 2L SUP:A TS:5241 TP:4215
 SOL: 3301 Versant ondulat, EXPOZ.: V
 ÎNCLINAREA : 30 G, ALTITUDINE: 550,0 M.
 LIT: cont. subț. TIPFL: Asperula - Asarum
 Nat. fundam. de prod. infer. rel. echien
 COMPOZIȚIA ACTUALĂ: 10FA
 COMPOZIȚIA TEL: 10FA
 SORT: FA Mijlociu și gros, cherest. VÂRSTA EXP:110 ani
 SEM UTIL: 10FA /0,2 S, mixt
 SUBARB:
 DATECOMP: Rocă la supraf. pe 0,3/S, 20% tulpini nesănăt.,
 Alte date compl.,
 POL: ERZ
 LUCRĂRIEXEC:
 LUCRĂRI PROP: T. igienă (T. progres. dec. II)

ELM	P	M	VR			C	AM	EL	PROVE-	VI	DENS	VOLUM		CRES
ARB	R	RE	STA	D	H	L	ES	AG	NIENȚA	TA	-	MC/	MC/	MC/
	P	GE	ANI	CM	M	P	TE	AJ		LI	CONS	HA	UA	HA
FA	10	IN	95	34	20	4		6	RN	N	0,70	216	216	41
Total			95			4					0,7	216	216	41

212 B 2,0 HA GF:1-1C, 2L SUP:A TS:5242 TP:4214
 SOL: 3301 Versant ondulat, EXPOZ.: V
 ÎNCLINAREA : 34 G, ALTITUDINE: 480,0 M.
 LIT: cont. subț. TIPFL: Asperula - Asarum
 Nat. fundam. de prod. mijl. rel. echien
 COMPOZIȚIA ACTUALĂ: 10FA
 COMPOZIȚIA TEL: 10FA
 SORT: FA Gros și mijl., cherest. VÂRSTA EXP:110 ani
 SEM UTIL: 10FA /0,4 S, mixt
 SUBARB:
 DATECOMP: Alte date compl.,
 POL: ERZ
 LUCRĂRIEXEC:
 LUCRĂRI PROP: T. progresive (însâm., pun. lumină)
 ajutorarea regenerării naturale îngrijirea semînțişului

ELM	P	M	VR			C	AM	EL	PROVE-	VI	DENS	VOLUM		CRES
ARB	R	RE	STA	D	H	L	ES	AG	NIENȚA	TA	-	MC/	MC/	MC/
	P	GE	ANI	CM	M	P	TE	AJ		LI	CONS	HA	UA	HA
FA	10	IN	110	40	25	3		6	RN	N	0,70	361	722	41
Total			110			3					0,7	361	722	41

261 A 1,6 HA GF:2-1B SUP:A TS:4420 TP:1413
 SOL: 3101 Vers. mijl. ondulat, EXPOZ.: SE
 ÎNCLINAREA : 30 G, ALTITUDINE: 850,0 M.
 LIT: cont. subț. TIPFL: Asperula - Dentaria
 Nat. fundam. de prod. mijl. rel. plurien
 COMPOZIȚIA ACTUALĂ: 10FA
 COMPOZIȚIA TEL: 10FA
 SORT: FA Gros și mijl., cherest. VÂRSTA EXP:110 ani
 SEM UTIL:
 SUBARB:
 DATECOMP: Alte date compl.,
 POL: ERZ
 LUCRĂRIEXEC:
 LUCRĂRI PROP: T. igienă (T. progres. dec. II)

ELM	P	M	VR			C	AM	EL	PROVE-	VI	DENS	VOLUM		CRES
ARB	R	RE	STA	D	H	L	ES	AG	NIENȚA	TA	-	MC/	MC/	MC/
	P	GE	ANI	CM	M	P	TE	AJ		LI	CONS	HA	UA	HA
FA	3	IN	130	50	27	4	M	5	RN	S	0,24	120	192	08
FA	6	LT	100	38	25	3		4	RN	N	0,48	211	338	33
FA	1	LT	60	22	19	3	M	3	RN	N	0,08	23	37	08
Total			100			3					0,8	354	567	49

Cost POCM ONIGI HAWL SJ

21

21

212

261

MINISTERUL MEDIULUI, APELOR ȘI PĂDURILOR

Comisia tehnică de avizare pentru silvicultură

AVIZ CTAS nr. 1079 din 13.12.2016

pentru amenajamentul silvic al fondului forestier proprietate publică aparținând Orașului Abrud și proprietate privată aparținând persoanelor fizice Lupu Maria, Jurca A. Valeria, Mîrza N. Maria și Furdui Gheorghe, județul Alba, Răpcău Ioan, Răpcău Iuliana, județul Hunedoara, Unitatea de Producție I Abrud, județul Alba

1. Au participat la ședința de avizare:

Președinte de ședință: Ilie Mihalache

Membri CTAS: Octavian Popescu, Florin Achim, Ramona Cherăscu – Zotta, Marian Tudoran, Bauu Constantin, Cristea Ioan, Marcu Petre, Gheorghe Gheorghită, Macău Cristian, Cristea Marius

2. Din analiza făcută în cadrul ședinței de avizare a rezultat:

- amenajamentul silvic al fondului forestier, proprietate publică aparținând Orașului Abrud și proprietate privată aparținând persoanelor fizice Lupu Maria, Jurca A. Valeria, Mîrza N. Maria și Furdui Gheorghe, județul Alba, Răpcău Ioan, Răpcău Iuliana, județul Hunedoara, Unitatea de Producție I Abrud, județul Alba, s-a elaborat de S.C. Omni SRL Timișoara, șef proiect ing. Gabriel Sima, expert CTAP dr. ing. Constantin Banu.

- amenajamentul silvic al fondului forestier, proprietate publică aparținând Orașului Abrud și proprietate privată aparținând persoanelor fizice Lupu Maria, Jurca A. Valeria, Mîrza N. Maria și Furdui Gheorghe, județul Alba, Răpcău Ioan, Răpcău Iuliana, județul Hunedoara, Unitatea de Producție I Abrud, județul Alba, a fost avizat cu procesul verbal CTAP nr. 2 din 06.04.2016, recepționat de beneficiar și verificat de Garda Forestieră Cluj Napoca.

- perioada de aplicare a amenajamentului silvic al fondului forestier, proprietate publică aparținând Orașului Abrud și proprietate privată aparținând persoanelor fizice Lupu Maria, Jurca A. Valeria, Mîrza N. Maria și Furdui Gheorghe, județul Alba, Răpcău Ioan, Răpcău Iuliana, județul Hunedoara, Unitatea de Producție I Abrud, județul Alba este 01.01.2016 – 31.12.2025.

3. Cu ocazia examinării amenajamentului, Comisia a constatat următoarele:

Documentele privind proprietatea: Titlurile de proprietate nr. 1737/61 din 31.01.1194, nr. 1785/198 din 28.07.1995, nr. 7021/273 din 30.01.1997, nr. 7009/206 din 27.10.1995, nr. 88350/286 din 05.08.2005 și nr. 88350/285 din 05.08.2005, Procesele verbale de punere în posesie nr. 59 din 05.11.2002, nr. 313 din 21.04.2003 și nr. 4272 din 08.10.2002.

Suprafața inclusă în amenajament este de 528,6 ha, a făcut parte din O.S. Cămpeni (U.P. II Detunata, U.P. III Ciuruleasa), O.S. Alba Iulia (U.P. V Izverul Ampoiului), O.S. Brad (U.P. III Blăjeni) și are ca folosințe: păduri și terenuri destinate împăduririi sau reîmpăduririi – 522,6 ha, terenuri afectate gospodăririi silvice – 1,2 ha și terenuri scoase temporar din fondul forestier – 4,8 ha (ocupații și litigii – 4,8 ha).

- Suprafața încadrată în grupa I funcțională este de 236,8 ha;

- Suprafața încadrată în grupa a II a funcțională este de 285,8 ha.

- Structura fondului forestier (date medii):

compoziție: 69FA 18MO 5CA 3ANN 3PI 2PAM; vârsta medie: 79 ani; volumul la ha: 246 m³; consistența medie: 0,68; clasa de producție medie: III.1; indicele de creștere curentă: 5,5 m³/an/ha; fond lemnos total: 128466 m³.

Procesul de producție s-a organizat în următoarele subunități de gospodărire:

S.U.P. A – Codru regulat – sortimente obișnuite:449,0 ha;

S.U.P. M – Păduri supuse regimului de conservare deosebită:73,6 ha.

Bazele de amenajare:

- regim: codru;

- compoziția țel: corespunzătoare tipului natural fundamental de pădure pentru arboretele exploatabile și compoziția țel la exploatabilitate pentru celelalte arborete;

- tratamente: tăieri progresive și tăieri rase;
- exploatabilitatea: de protecție pentru arboretele încadrate în grupa I funcțională și tehnică pentru arboretele încadrate în grupa a II a funcțională;
- ciclul: S.U.P. A - 110 ani.

Posibilitatea:

- Posibilitatea de produse principale: 1428 m³/an;
- Posibilitatea de produse secundare: 253 m³/an, din care rășinari 253 m³/an;
- Volum maxim posibil de extras prin lucrări de conservare: 8 m³/an.

Lucrări prevăzute în deceniul în curs:

- asigurarea regenerării naturale: 65,3 ha;
- îngrijirea culturilor tinere: 52,0 ha;
- degajări: 12,2 ha;
- curățiri: -;
- rășinari: 88,4 ha, 2527 m³;
- tăieri de regenerare: 129,5 ha, 14276 m³, din care:
 - tăieri progresive: 128,9 ha, 14110 m³;
 - tăieri rase: 0,6 ha, 166 m³.
- tăieri de igienă: 244,0 ha, 1943 m³;
- lucrări de conservare: 2,8 ha, 78 m³;
- împăduriri: 26,52 ha.

4. Concluzii rezultate:

Se propune avizarea favorabilă a amenajamentului silvic al fondului forestier, proprietate publică aparținând Orașului Abrud și proprietate privată aparținând persoanelor fizice Lupu Maria, Jurca A. Valeria, Mîrza N. Maria și Furdui Gheorghe, județul Alba, Răpcău Ioan, Răpcău Iuliana, județul Hunedoara, Unitatea de Producție I Abrud, județul Alba. Beneficiarii au obligația de a parcurge procedura legală de avizare de mediu, conform H.G. 1976/2004 privind stabilirea procedurii de realizare a evaluării de mediu pentru planuri și programe.

5. Comisia:

AVIZEAZĂ FAVORABIL

Amenajamentul silvic al fondului forestier proprietate publică aparținând Orașului Abrud și proprietate privată aparținând persoanelor fizice Lupu Maria, Jurca A. Valeria, Mîrza N. Maria și Furdui Gheorghe, județul Alba, Răpcău Ioan, Răpcău Iuliana, județul Hunedoara, Unitatea de Producție I Abrud, județul Alba

6. Difuzarea prezentului aviz către toți factorii interesați se va face prin grija secretariatului CTAS din minister.

Președinta CTAS,
Secretar de Stat

Erika ȘTEFĂȘIU

