



Contează pentru viitor!

REGIA NAȚIONALĂ A PĂDURILOR – ROMSILVA DIRECȚIA SILVICĂ CLUJ – OCOLUL SILVIC DEJ

Str. Nicolae Iorga, Nr.5, Loc.Dej Jud.Cluj.; Cod poștal 405200

ONRC: J40/450/1991; CUI:RO1590120

Telefon:0264212575 Fax: 0264206275

E-mail:dej@cluj.rosilva.ro; Pagina web: www.rosilva.ro

Nr. 10548/12.10.2023

**Către,
Garda Forestieră Cluj**

NOTIFICARE

În conformitate cu prevederile O.M. 767 din 23.07.2018, vă semnalăm faptul că pe suprafața de fond forestier neamenajat, proprietatea doamei Bud Domnica, cu contract de pază și prestări servicii silvice cu Ocolul Silvic Dej, au fost puse în valoare produse accidentale formate din arbori doborâți de vânt, conform tabelului de mai jos:

Proprietar	U.P.	u.a	Patida	Volum -mc-	Suprafață -ha-
Bud Domnica	II Chiuiesti	44B	9510	79.79	1.35

Anexăm prezentei notificări :

- Actul de punere în valoare și schița parchetului;
- Fotografii din suprafața afectată.

La prezenta notificare facem următoarele specificări:

- Suprafața afectată de accidentale nu are amenajament silvic în vigoare, iar proprietatea de fond forestier este mai mic de 10 ha;
- Arboretul nu este situat în afara arealului;
- Punerea în valoare NU s-a făcut în arborete cuprinse în arii natural protejate din stul Natura 2000.

**Șef Ocol
Ing. Radu Emilian**



ACT DE PUNERE ÎN VALOARE NR. 2300145314080

Unitate de Producție: II - NEAMENAJAT
Denumire A.P.V: 9510/BUD DOMNICA/ACC. I./CRISTEA F.

Suprafață totală act - (ha): 1.35 Tratament: T. PRODUSE ACCIDENTALE I Natura Produsului: PRODUSE ACCIDENTALE Tehnologia de Exploatare: SORTIMENTE SI MULTIPLI DE SORTIMENTE Data inventarierii: 26.09.2023 Anul exploatării: 2023 Procedeul de inventariere: FIR CU FIR Ciocan forma CIRCULARĂ nr.: PS695/2 Accesibilitate: >1500		Informații privind N.T.S.M.		Grupa de specii	Nr. de arbori	Volum														
		Stâncării pe - (ha): Arbori putregăioși - (buc): 9 cu un volum de - (mc): 5.59 Iescării - (buc): 33 cu un volum de - (mc): 18.50		Rășinoase FAG Quercinee Diverse tari Diverse moi	14 69	8.79 71.0														
				Total:	83	79.79														
Specia	SORTARE DIMENSIONALĂ							Lemn lucru	Coajă	Lemn de foc		Volum brut								
	G1	G2	G3	M1	M2	M3	LS			Total	VF									
FAG		1.18		0.20	0.22	0.10	0.02	1.72	0.11	6.96	0.59	8.79								
GORUN (L)	2.74	3.43		0.49	0.24	0.10	0.02	7.02	0.97	63.01	2.43	71.00								
TOTAL	2.74	4.61		0.69	0.46	0.20	0.04	8.74	1.08	69.97	3.02	79.79								
U.A.	Suprafață (ha)				Panta G	Semințis utilizabil				Total volum brut										
	Par cursă	UA	Vârsta ani			%	S. tot	Compoziție			H.									
44B	1.35		121	20.00			0			79.79										
U.A.	FA	GO (L)	Volum																	
44B	8.79	71.00	79.79																	
Total	8.79	71.00	79.79																	
U.A.	Specia	Diametre		Înălțimi		Vârsta	Vol. arb	Nr. arb	Creștere	Sortare dimensională							Coajă	Lemn foc		Volum brut
		dt	dcg	ht	hc					G1	G2	G3	M1	M2	M3	LS		Total	VF	
44B	FA	29.23	29.23	17.00	17.00	121	0.66	14			1.18		0.20	0.22	0.10	0.02	0.11	6.96	0.59	8.79
	GO (L)	42.16	42.16	15.49	15.49	121	1.43	69		2.74	3.43		0.49	0.24	0.10	0.02	0.97	63.01	2.43	71.00
Total U.A.: 44B								83		2.74	4.61		0.69	0.46	0.20	0.04	1.08	69.97	3.02	79.79
Total General U.A.								83		2.74	4.61		0.69	0.46	0.20	0.04	1.08	69.97	3.02	79.79

Șef Ocol,

RADU EMILIAN

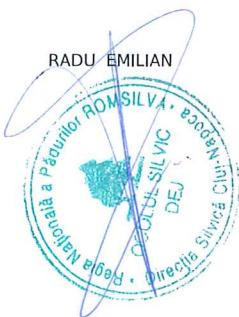

Înțocmit,

Birou Fond Forestier,

Verificat,



Proprietar: Bud Domnica
 P 9510 UP II Chiuiesti ua 44B
 Natura produsului: Accidentale I.

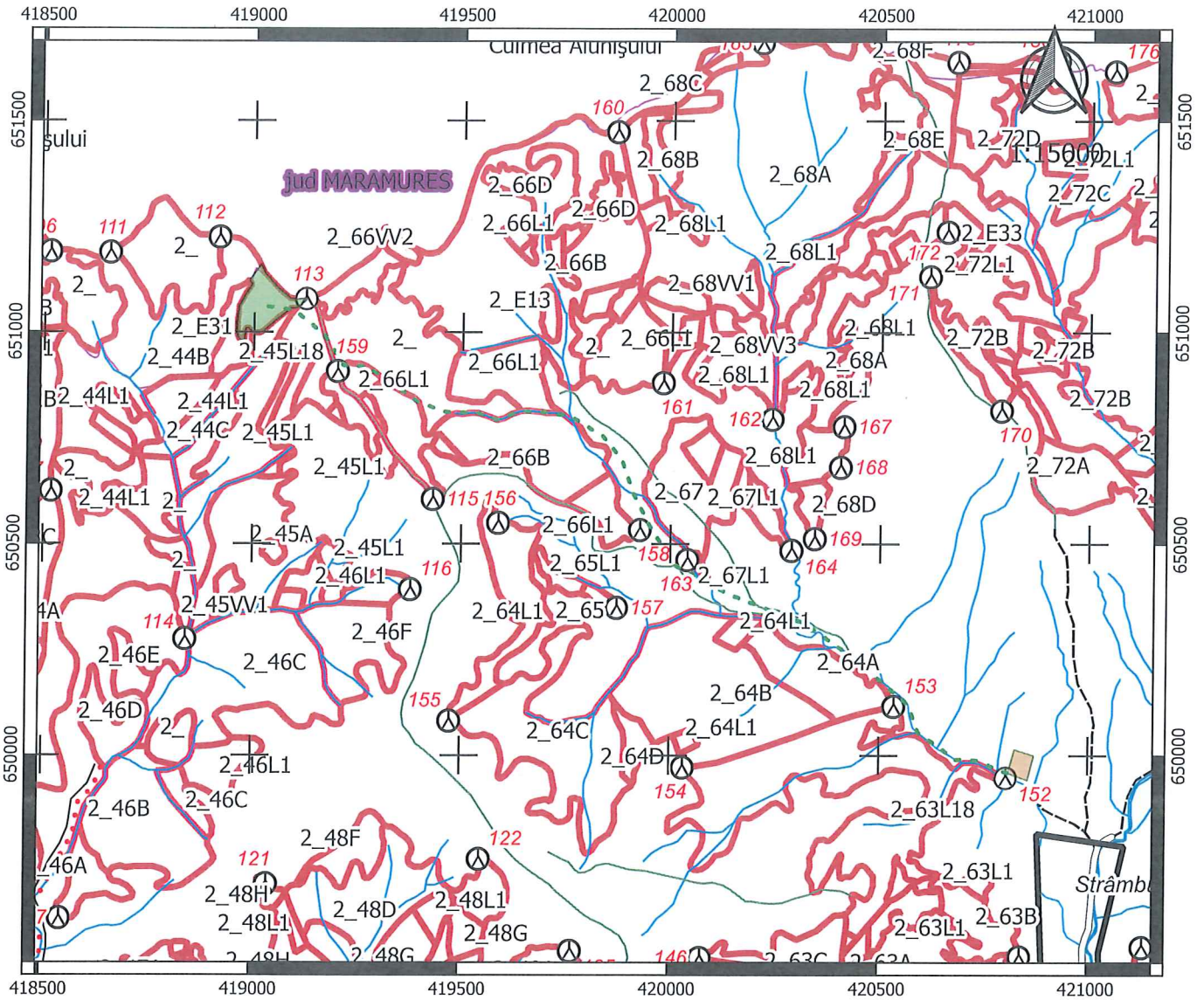

Schita Parchet

Parchet

Parchet

Platforma Primara

Drum acces

drum_arc

Drum de pamant

Drum forestier existent

Drum de exploatare

parc_arc

Limita subparcela

Limita parcela

Coordonate parchet:

X_est :23.926354

Y_nord :47.353928

Coordonate platforma primara:

X_est :23.950789

Y_nord :47.344416

Intocmit



