



Contează pentru viitor!

REGIA NAȚIONALĂ A PĂDURILOR – ROMSILVA

DIRECȚIA SILVICĂ MARAMUREȘ

OCOLUL SILVIC TĂUȚII MĂGHERĂUȘ

ROMÂNIA, 437345 Tăuții Măgherăuș, str .1, nr.230
Telefon: 40-262-293300, 40-372-701737 ; Fax: 40-262-293007
e-mail: ostauti@marasilva.ro; <http://www.marasilva.ro>

Nr 6133 din data de 26.09.2023

Către

GARDA FORESTIERĂ CLUJ

NOTIFICARE

*APV 312 ACC1 - 2300150601380 – UP 4 Nistru, ua 30C – suprapunere
peste apv 2200150601770 – 223 PRI*

*APV 313 ACC1 - 2300150601390 - U.P. 4 Nistru ua 33A - suprapunere
peste apv 2200150601370 – 200 SR*

DATE APV : nr ocol 312 ACC1- 2300150601380

- *amplasare O.S. Tăuții Măgherăuș U.P. 4 Nistru, ua 30C;*
- *suprafata 8 ha;*
- *volum 61,11 mc*
- *proprietar: Statul român*
- *produse accidentale 1*
- *nu sunt necesare împăduriri*
- *factori destabilizatori: rupturi izolate, doborâturi de vânt, arbori atacați de Ipsidae;*
- *ua 30C: prevederi amenajament „ Tăieri progresive - însămânțare ”, vol de recoltat max -2558 mc, vol recoltat pînă la data de 26.09.2023 - 1041,75 mc;*

DATE APV : nr. ocol 313 ACC 1 – 2300150601390

- *amplasare O.S. Tăuții Măgherăuș U.P. 4 Nistru ua 33A;*
- *suprafata 8 ha;*
- *volum 10,05 mc*
- *proprietar Statul român*

- produse accidentale 1
- nu sunt necesare împăduriri
- factori destabilizatori: rupturi izolate, arbori atacați de *Ipidae*;
- **ua 33A** prevederi amenajament „ Lucrări de îngrijire -Rărituri”, vol de recoltat max -1440 mc, vol recoltat pînă la data de 26.09.2023 - 1359,56 mc.

Şef Ocol,
Marius POP



Întocmit
Romi MUNTEANU
26.09.2023

ACT DE PUNERE ÎN VALOARE NR. 2300150601380

Unitate de Producție: IV - Nistru

Denumire A.P.V.: 312 ACC1 Suprapunere peste apv 2200150601770

Suprafață totală act - (ha): 8.0 Tratament: T. PRODUSE ACCIDENTALE I Natura Produsului: PRODUSE ACCIDENTALE Tehnologia de Exploatare: SORTIMENTE SI MULTIPLI DE SORTIMENTE Data inventarierii: 22.09.2023 Anul exploatării: 2023 Procedeeul de inventariere: FIR CU FIR Ciocan forma CIRCULARĂ nr.: MM0804 Accesibilitate: 251-500										Informații privind N.T.S.M.				Grupa de specii		Nr. de arbori	Volum			
Stâncării pe - (ha): Arbori putregăioși - (buc): 1 cu un volum de - (mc): 1.23 Iescării - (buc): cu un volum de - (mc):										Rășinoase FAG Quercinee Diverse tari Diverse moi		120	61.11							
Total:										120		61.11								
Specia		SORTARE DIMENSIONALĂ								Lemn lucru	Coajă	Lemn de foc		Volum brut						
		G1	G2	G3	M1	M2	M3	LS			Total	VF								
FAG		2.08	9.52		2.66	2.09	1.32	0.55	18.22	1.14	41.75	4.44	61.11							
TOTAL		2.08	9.52		2.66	2.09	1.32	0.55	18.22	1.14	41.75	4.44	61.11							
U.A.	Suprafață (ha)		Vârsta ani	Panta G	Semintș utilizabil								Total volum brut							
	Par cursă	UA			%	S. tot	Compoziție				H.									
30 C	8.00	18.91	152	26.00			0					61.11								
U.A.	FA	Volum																		
30 C	61.11	61.11																		
Total	61.11	61.11																		
U.A.	Specia	Diametre		Înălțimi		Vârsta	Vol. arb.	Nr. arb.	Creștere	Sortare dimensională						Coajă	Lemn foc		Volum brut	
		dt	dcg	ht	hc					G1	G2	G3	M1	M2	M3	LS		Total	VF	
30 C	FA	21.38	22.38	18.19	18.19	152	0.51	120		2.08	9.52		2.66	2.09	1.32	0.55	1.14	41.75	4.44	61.11
Total U.A.: 30 C								120		2.08	9.52		2.66	2.09	1.32	0.55	1.14	41.75	4.44	61.11
Total General U.A.								120		2.08	9.52		2.66	2.09	1.32	0.55	1.14	41.75	4.44	61.11



Întocmit, Birou Fond Forestier,

Verificat,

DESCRIEREA STATIONII SI ARBORETULUI				ELM ARB	P R P	M R E	VAR STA ANI	DM CM	HM M	C L P	A MES TEC	EL AG AJ	PROVE NIENTA	VI TA LI	DENS		VOLUM			CRES
															CONS	MC/ HA	MC/ UA	MC/ HA		
30 B 11.39 HA GF: 2 - 1C SUP: A TS: 5242 TP: 4212 SOL: 3201 Versant mijlociu ondulat EXPOZITIE: NE INC: 20 G ALTITUDINE: 500 - 600 M LITIERA: intrerupta-subtire TIP FLORA: Asperula-Asarum Natural fundamental prod. mij. relativ-echien COMP.ACTUALA: 3 FA 2 GO 1 DT 3 ME 1 SAC COMP.TEL: 6FA 4 GO SORT: FA Gros si mijl.,cherestea VARSTA EXPL.: 110 ani SEM.UTIL: SUBARBORET: DATE COMPL.: Alte date complement. POL: LUCRARI EXEC.: 2017-Degajari LUCRARI PROP.: CURATIRI				FA	3	IN	20	6	6	3	M		RN	N	0.27	12	137	1.6		
				GO	2	P	20	6	6	3	M	NEC	N	0.18	7	80	1.1			
				DT	1	IN	20	6	6	3	M	RN	N	0.09	4	46	0.8			
				ME	3	IN	20	6	6	3	M	RN	N	0.27	7	80	2.1			
				SAC	1	IN	20	6	6	3	M	RN	N	0.09	3	34	0.3			
				TOTAL				20							0.9	33	377	5.9		
DESCRIEREA STATIONII SI ARBORETULUI				ELM ARB	P R P	M R E	VAR STA ANI	DM CM	HM M	C L P	A MES TEC	EL AG AJ	PROVE NIENTA	VI TA LI	DENS		VOLUM			CRES
30 C 18.91 HA GF: 2 - 1C SUP: A TS: 5242 TP: 4212 SOL: 3201 Versant ondulat EXPOZITIE: NE INC: 26 G ALTITUDINE: 500 - 600 M LITIERA: continua-normala TIP FLORA: Asperula-Asarum Natural fundamental prod. mij. relativ-plurien COMP.ACTUALA: 10 FA COMP.TEL: 7FA 2 PAM 1 DT SORT: FA Gros si mijl.,cherestea VARSTA EXPL.: 110 ani SEM.UTIL: SUBARBORET: DATE COMPL.: Alte date complement. POL: LUCRARI EXEC.: 2016-T.igiena 2017-T.igiena LUCRARI PROP.: T.PROGRESIVE(insamintare) AJUTORAREA REG NATURALE				FA	7	IN	150	52	27	3		.6	RN	N	0.56	261	4936	1.6		
				FA	3	IN	80	28	23	3	M	.6	RN	N	0.24	107	2023	2.1		
				TOTAL				150							0.8	368	6959	3.7		
DESCRIEREA STATIONII SI ARBORETULUI				ELM ARB	P R P	M R E	VAR STA ANI	DM CM	HM M	C L P	A MES TEC	EL AG AJ	PROVE NIENTA	VI TA LI	DENS		VOLUM			CRES
31 27.05 HA GF: 2 - 1C SUP: A TS: 5242 TP: 4212 SOL: 3201 Versant ondulat EXPOZITIE: SV INC: 20 G ALTITUDINE: 500 - 800 M LITIERA: continua-normala TIP FLORA: Asperula-Asarum Natural fundamental prod. mij. relativ-plurien COMP.ACTUALA: 10 FA COMP.TEL: 7FA 2 PAM 1 DT SORT: FA Gros si mijl.,cherestea VARSTA EXPL.: 110 ani SEM.UTIL: SUBARBORET: DATE COMPL.: Alte date complement. POL: LUCRARI EXEC.: 2016-T.igiena 2017-T.igiena LUCRARI PROP.: T.PROGRESIVE(insamintare) AJUTORAREA REG NATURALE INGRIJIREA SEMINTISULUI				FA	7	IN	120	46	27	3		.6	RN	N	0.56	265	7168	2.8		
				FA	3	IN	80	30	24	3	M	.6	RN	N	0.24	114	3084	2.1		
				TOTAL				120							0.8	379	10252	4.9		
DESCRIEREA STATIONII SI ARBORETULUI				ELM ARB	P R P	M R E	VAR STA ANI	DM CM	HM M	C L P	A MES TEC	EL AG AJ	PROVE NIENTA	VI TA LI	DENS		VOLUM			CRES
32 A 10.99 HA GF: 2 - 1C SUP: A TS: 5242 TP: 4212 SOL: 3201 Versant ondulat EXPOZITIE: E INC: 30 G ALTITUDINE: 500 - 640 M LITIERA: intrerupta-subtire TIP FLORA: Asperula-Asarum Natural fundamental prod. mij. relativ-echien COMP.ACTUALA: 3 FA 2 MO 1 PAM 1 FR 1 GO 1 PLT 1 SAC COMP.TEL: 6FA 2 PAM 1 FR 1 GO SORT: FA Gros si mijl.,cherestea VARSTA EXPL.: 110 ani SEM.UTIL: SUBARBORET: DATE COMPL.: Alte date complement. POL: LUCRARI EXEC.: 2018-Degajari LUCRARI PROP.: CURATIRI				FA	3	IN	15	4	4	3	M		RN	N	0.24	5	55	0.9		
				MO	2	P	15	4	4	3	M	NEC	N	0.16	5	55	1.1			
				PAM	1	P	15	4	4	3	M	NEC	N	0.08	2	22	0.2			
				FR	1	P	15	4	4	3	M	NEC	N	0.08	2	22	0.6			
				GO	1	IN	15	4	4	3	M	RN	N	0.08	1	11	0.4			
				PLT	1	IN	15	4	4	3	M	RN	N	0.08	1	11	0.3			
				SAC	1	IN	15	4	4	3	M	RN	N	0.08	1	11	0.2			
				TOTAL				15							0.8	17	187	3.7		

U. f. - 4 HISTM, ca 30c.



ACT DE PUNERE ÎN VALOARE NR. 2300150601390

Unitate de Producție: IV - Nistru

Denumire A.P.V: 313 ACC1 Suprapunere peste apv 2200150601370

Suprafață totală act - (ha): 8.0
 Tratament: T. PRODUSE ACCIDENTALE I
 Natura Produsului: PRODUSE ACCIDENTALE
 Tehnologia de Exploatare: SORTIMENTE SI MULTIPLI DE SORTIMENTE
 Data inventarierii: 22.09.2023
 Anul exploatării: 2023
 Procedeele de inventariere: FIR CU FIR
 Ciocan forma CIRCULARĂ nr.: MM0804
 Accesibilitate: 251-500

Informații privind N.T.S.M.	Grupa de specii	Nr. de arbori	Volum
Stâncării pe - (ha): Arbori putregăioși - (buc): cu un volum de - (mc): Iescării - (buc): cu un volum de - (mc):	Rășinoase FAG Quercinee Diverse tari Diverse moi	29	10.05
Total:		29	10.05

Specia	SORTARE DIMENSIONALĂ							Lemn lucru	Coajă	Lemn de foc		Volum brut
	G1	G2	G3	M1	M2	M3	LS			Total	VF	
FAG		0.52		0.28	0.37	0.21	0.13	1.51	0.10	8.44	0.87	10.05
TOTAL		0.52		0.28	0.37	0.21	0.13	1.51	0.10	8.44	0.87	10.05

U.A.	Suprafață (ha)		Vârsta ani	Panta G	Seminiș utilizabil		Compoziție	H.	Total volum brut
	Par cursă	UA			%	S. tot			
33 A	8.00	43.80	77	23.00			0		10.05
U.A.	FA	Volum							
33 A	10.05	10.05							
Total	10.05	10.05							

U.A.	Specia	Diametre		Înălțimi		Vârsta	Vol. arb	Nr. arb	Creștere	Sortare dimensională						Coajă	Lemn foc		Volum brut	
		dt	dca	ht	hc					G1	G2	G3	M1	M2	M3		LS	Total		VF
33 A	FA	19.72	19.72	17.69	17.69	77	0.35	29			0.52		0.28	0.37	0.21	0.13	0.10	8.44	0.87	10.05
Total U.A.: 33 A											0.52		0.28	0.37	0.21	0.13	0.10	8.44	0.87	10.05
Total General U.A.											0.52		0.28	0.37	0.21	0.13	0.10	8.44	0.87	10.05

Sef Ocol,
 Pop Marius Vasile



Intocmit,



Birou Fond Forestier,



Verificat,



RNP - ROMSILVA
 DIRECȚIA SILVICĂ MARAMUREȘ
 OCOLUL SILVIC TĂUȚII-MĂGHERĂUȘ
 INTRARE NR. 6046
 IEȘIRE
 ZI 25 LUNA 09 20 23

U.F. 4 Histm, u.a. 33A.

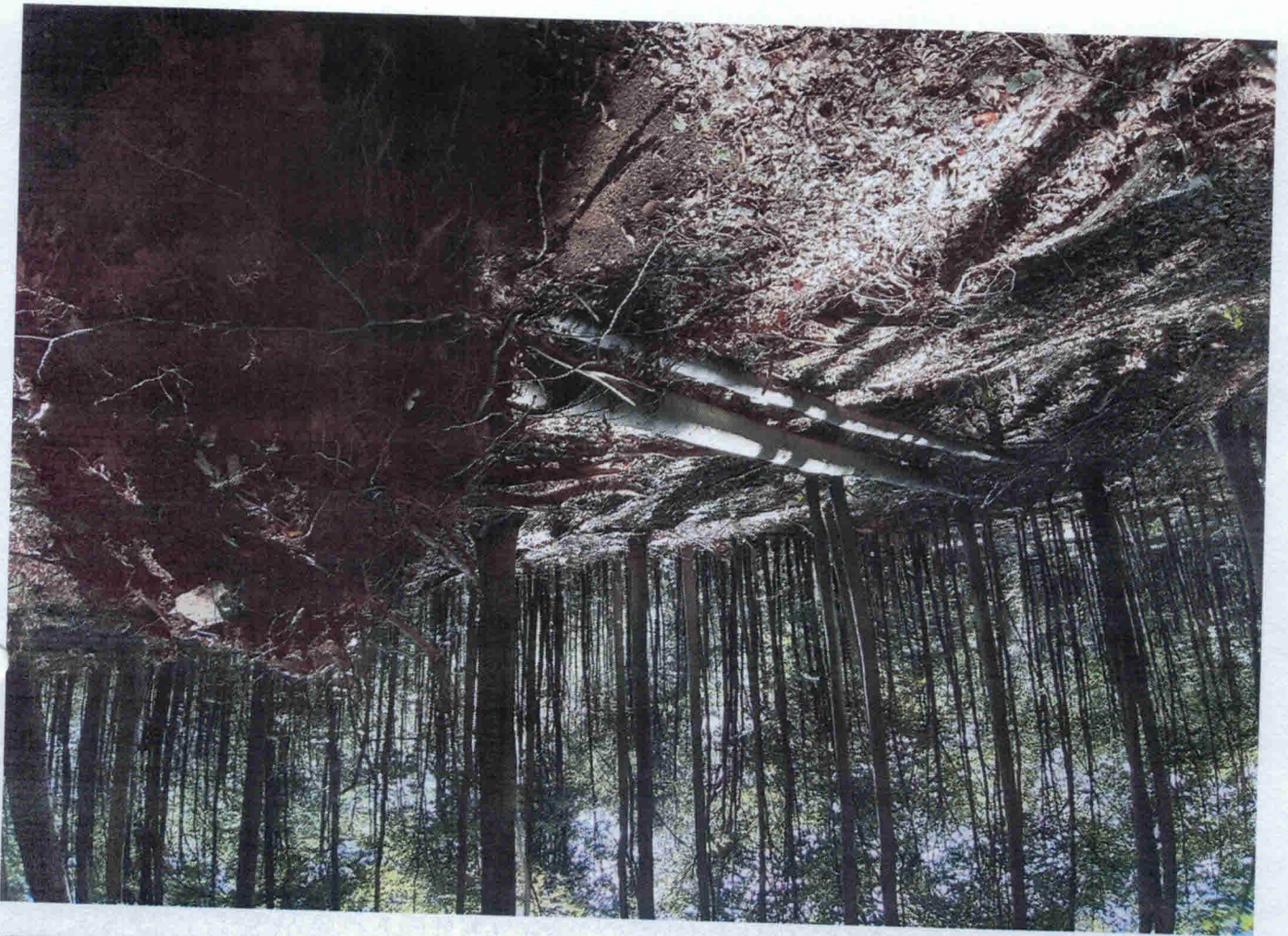

DESCRIEREA STATIONII SI ARBORETULUI													DENS				VOLUM				CRES					
ELM	P	M	VAR	DM	HM	C	A	EL	PROVE	VI	DENS	VOLUM			CRES											
ARB	R	RE	STA	CM	M	L	MES	AG	NIENTA	TA	CONS	MC/	MC/	MC/												
	P	GE	ANI			P	TEC	AJ		LI		HA	UA	HA												
32 B 1.65 HA GF: 1 - 2A SUP: M TS: 5242 TP: 4212 SOL: 3201 Versant ondulat EXPOZITIE: E INC: 36 G ALTITUDINE: 500 - 640 M LITIERA: continua-subtire TIP FLORA: Asperula-Asarum Natural fundamental prod. mij. relativ-plurien COMP.ACTUALA: 10 FA COMP.TEL: 10FA SORT: FA Gros si mijl.,cherestea VARSTA EXPL.: SEM.UTIL: SUBARBORET: DATE COMPL.: Alte date complement. Roca la suprafata/0,2S POL: LUCRARI EXEC.: 2014-Rarituri LUCRARI PROP.: T.IGIENA													FA	6	IN	100	32	24	3	.6	RN	N	0.42	173	285	2.9
FA	4	IN	60	22	22	3	M	.6	RN	N	0.28	100	165	2.8												
TOTAL													100		3			0.7	273	450	5.7					
32 C 0.59 HA GF: 2 - 1C SUP: A TS: 5242 TP: 4212 SOL: 3201 Versant mijlociu ondulat EXPOZITIE: E INC: 10 G ALTITUDINE: 620 M LITIERA: continua-subtire TIP FLORA: Asperula-Asarum Natural fundamental prod. mij. relativ-plurien COMP.ACTUALA: 10 FA COMP.TEL: 7FA 2 PAM I DT SORT: FA Gros si mijl.,cherestea VARSTA EXPL.: 110 ani SEM.UTIL: 10FA 5 ani 0.8S mixt SUBARBORET: DATE COMPL.: Alte date complement. POL: LUCRARI EXEC.: 2015-T.progresive(punere lumina) 2018-T.progresive(punere lumina) LUCRARI PROP.: T.PROGRESIVE(racordare)IMPAD INGRIJIREA SEMINTISULUI,IMP													FA	10	IN	140	36	26	3	.6	RN	N	0.20	102	60	0.6
TOTAL													140		3			0.2	102	60	0.6					
33 A 43.80 HA GF: 2 - 1C SUP: A TS: 5242 TP: 4212 SOL: 3201 Versant ondulat EXPOZITIE: NE INC: 23 G ALTITUDINE: 580 - 800 M LITIERA: continua-subtire TIP FLORA: Asperula-Asarum Natural fundamental prod. mij. relativ-plurien COMP.ACTUALA: 7 FA 2 MO I DT COMP.TEL: 8FA 1 GO 1 PAM SORT: FA Gros si mijl.,cherestea VARSTA EXPL.: 110 ani SEM.UTIL: SUBARBORET: DATE COMPL.: Alte date complement. POL: LUCRARI EXEC.: 2014-Rarituri 2017-Rarituri LUCRARI PROP.: RARITURI													FA	5	IN	75	28	22	3	.5	RN	N	0.45	161	7052	4.1
MO	2	P	75	30	22	3	M	.5	NEC	N	0.18	90	3942	1.9												
DT	1	IN	75	24	22	3	M	.5	RN	N	0.09	26	1139	0.5												
FA	2	IN	40	20	18	3	M	.5	RN	N	0.18	47	2059	1.8												
TOTAL													75		3			0.9	324	14192	8.3					
33 B 10.13 HA GF: 2 - 1C SUP: A TS: 5242 TP: 4212 SOL: 3201 Versant ondulat EXPOZITIE: NE INC: 18 G ALTITUDINE: 700 - 860 M LITIERA: continua-subtire TIP FLORA: Asperula-Asarum Natural fundamental prod. mij. relativ-echien COMP.ACTUALA: 8 FA 1 MO 1 ME COMP.TEL: 8FA 2 MO SORT: FA Gros si mijl.,cherestea VARSTA EXPL.: 110 ani SEM.UTIL: SUBARBORET: DATE COMPL.: Alte date complement. POL: LUCRARI EXEC.: 2017-Rarituri 2017-T.produce accidentale LUCRARI PROP.: RARITURI													FA	8	IN	50	16	17	3	.4	RN	N	0.72	174	1763	7.3
MO	1	P	50	22	17	3	M	.4	NEC	N	0.09	31	314	1.3												
ME	1	IN	50	20	17	3	M	.4	RN	N	0.09	17	172	0.5												
TOTAL													50		3			0.9	222	2249	9.1					

0202211794

MINISTERUL MEDIULUI, APELOR ȘI PĂDURILOR

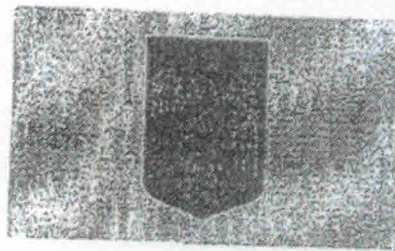

FF
MPP
FF-
OS-
Tăuț

RNF - ROMANIA			
DIRECȚIA SILVICĂ MARAMUREȘ			
OCOLUL SILVIC TĂUȚII MĂGHERĂUȘ			
INTRARE	NR.	1269	
IEȘIRE			
ZIUA	09	LUNA	03 2022

ORDIN

Nr. 140 / 03.03.2022

pentru aprobarea amenajamentului silvic al fondului forestier proprietate publică a statului, administrat de Regia Națională a Pădurilor – Romsilva, prin Ocolul Silvic Tăuții Măgherauș, Direcția Silvică Maramureș

Având în vedere Referatul de aprobare nr. R19167/08.02.2022 al Direcției politicii și strategii în silvicultură,

în conformitate cu Avizul Comisiei tehnice de avizare pentru silvicultură din Ministerul Mediului, Apelor și Pădurilor nr. 158/08.12.2021 și ținând cont de Decizia etapei de încadrare a Agenției pentru Protecția Mediului Maramureș nr. 897/02.07.2021,

în temeiul prevederilor art. 22 alin. (1) din Legea nr. 46/2008 – Codul silvic, republicată, cu modificările și completările ulterioare, ale art. 13 alin. (4) din Hotărârea Guvernului nr. 43/2020 privind organizarea și funcționarea Ministerului Mediului, Apelor și Pădurilor, precum și ale art. 57 alin. (1), (4), (5) din Ordonanța de urgență a Guvernului nr. 57/2019 privind Codul administrativ, cu modificările și completările ulterioare,

ministrul mediului, apelor și pădurilor emite următorul

ORDIN:

Art. 1. – Se aprobă amenajamentul silvic al fondului forestier proprietate publică a statului, administrat de Regia Națională a Pădurilor – Romsilva, prin Ocolul Silvic Tăuții Măgherauș, Direcția Silvică Maramureș.

Art. 2. – Direcția politicii și strategii în silvicultură din cadrul Ministerului Mediului, Apelor și Pădurilor transmite prezentul ordin Regiei Naționale a Pădurilor – Romsilva, care răspunde de aplicarea și respectarea prevederilor acestuia.

Art. 3. – Prezentul ordin s-a întocmit în 3 exemplare, două pentru emitent, iar al treilea pentru Regia Națională a Pădurilor – Romsilva.

MINISTRUL MEDIULUI, APELOR ȘI PĂDURILOR

Barna TÂNCZOS

