

O.S. Abrud R.A.

Nr. 00453.10.2023

Către Garda Forestieră Cluj,

Conform O.M. 767/2018, vă solicităm verificarea următorului A.P.V.:

Nr. A.P.V.: 1746, 1747

U.P.: 1 Sohodol

u.a.: 26A, 29B

Volum: 533,72 mc

Suprafața: 19 ha

Proprietar: Primaria Sohodol

Natura produsului: Accidentale I

Factorii destabilizatori care au afectat arboretul: uscături, doborâturi și rupturi de vânt.

Numărul și data contractului de administrare: Contract de administrare nr. 5119/08.07.2020.

Numărul și data documentului care atestă proprietatea: P.V.P. 1512/11.10.2005, P.V.P. 8/22.12.2005.

A.P.V.-ul face obiectul modificării prevederilor amenajamentului(da/nu): Nu

A.P.V.-ul face obiectul depășirii posibilității(da/nu): Nu

A.P.V.-ul provine din proprietăți mai mici de 10 ha (da/nu):Nu

A.P.V.-ul este situat în afara arealului (da/nu):Nu

Punerea în valoare s-a făcut în arborete în care sunt restricții privind protecția mediului: u.a. 26A se suprapune parțial cu situl Natura 2000 ROSCI 0233 Somesul Rece.

Va anexăm, certificate prin semnătură, următoarele documente:

- copie A.P.V.;
- copie descriere parcelară;
- copie aviz CTAS;
- fotografii relevante.

Cu stimă.

Șef ocol,
ing. Butnariu Tudor

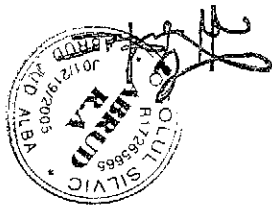

Fond forestier,
ing. Sorin T. Șchiop

A handwritten signature in black ink, appearing to be 'S.T. Șchiop', written over a faint circular stamp.

ACT DE PUNERE ÎN VALOARE NR. 2300319710680

Unitate de Producție: I - Sohodol
Denumire A.P.V.: 1746 Paraul Soimului

Suprafață totală act - (ha): 16.0 Tratament: T. PRODUSE ACCIDENTALE I Natura Produsului: PRODUSE ACCIDENTALE Tehnologia de Exploatare: TRUNCHIURI SI CATARGE Data inventarierii: 18.09.2023 Anul exploatării: 2023 Procedeu de inventariere: FIR CU FIR Ciocan forma CIRCULARĂ nr.: AB0618 Accesibilitate: 251-500								Informații privind N.T.S.M.				Grupa de specii	Nr. de arbori	Volum						
Stâncării pe - (ha): Arbori putregăioși - (buc): cu un volum de - (mc): Iescării - (buc): cu un volum de - (mc):								Rășinoase FAG Quercinee Diverse tari Diverse moi				1695	342.94							
								Total:				1695	342.94							
Specia		SORTARE DIMENSIONALĂ						Lemn lucru	Coajă	Lemn de foc		Volum brut								
		G1	G2	G3	M1	M2	M3	LS		Total	VF									
MOLID		0.17	21.97	41.71	93.57	45.58		17.22	220.22	27.56	0.88	342.94								
TOTAL		0.17	21.97	41.71	93.57	45.58		17.22	220.22	27.56	0.88	342.94								
U.A.	Suprafață (ha)		Vârsta ani	Panta G	Semințis utilizabil						Total volum brut									
	Par cursă	UA			%	S. tot	Compoziție			H.										
26A	16.00	20.05	65	28.00	0						342.94									
U.A.	MO	Volum																		
26A		342.94	342.94																	
Total		342.94	342.94																	
U.A.	Specia	Diametre		Înălțimi		Vârsta	Vol. arb.	Nr. arb.	Creștere	Sortare dimensională						Coajă	Lemn foc		Volum brut	
		dt	dcg	ht	hc					G1	G2	G3	M1	M2	M3		LS	Total		VF
26A	MO	16.90	17.00	15.34	15.34	65	0.20	1695		0.17	21.97	41.71	93.57	45.58		17.22	27.56	95.16	0.88	342.94
Total U.A.: 26A								1695		0.17	21.97	41.71	93.57	45.58		17.22	27.56	95.16	0.88	342.94
Total General U.A.								1695		0.17	21.97	41.71	93.57	45.58		17.22	27.56	95.16	0.88	342.94

Șef Ocol,

Întocmit,

Birou Fond Forestier,

Verificat,

Butnariu Tudor-Razvan

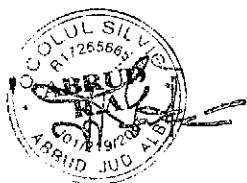

(Handwritten signatures)

ACT DE PUNERE ÎN VALOARE NR. 2300319710690

Unitate de Producție: I - Sohodol

Denumire A.P.V.: 1747 Dumitreasa 3

Suprafață totală act - (ha): 8.0 Tratament: T. PRODUSE ACCIDENTALE I Natura Produsului: PRODUSE ACCIDENTALE Tehnologia de Exploatare: TRUNCHIURI SI CATARGE Data inventarierii: 18.09.2023 Anul exploatării: 2023 Procedeeul de inventariere: FIR CU FIR Ciocan forma CIRCULARĂ nr.: AB0618 Accesibilitate: 251-500										Informații privind N.T.S.M.				Grupa de specii	Nr. de arbori	Volum				
Stâncării pe - (ha): Arbori putregăioși - (buc): cu un volum de - (mc): Iescării - (buc): cu un volum de - (mc):										Rășinoase FAG Quercinee Diverse tari Diverse moi				652	190.78					
										Total:				652	190.78					
Specia		SORTARE DIMENSIONALĂ							Lemn lucru	Coajă	Lemn de foc		Volum brut							
		G1	G2	G3	M1	M2	M3	LS		Total	VF									
MOLID		2.12	27.18	29.05	41.26	15.33		5.65	120.59	14.01	56.18	0.22	190.78							
TOTAL		2.12	27.18	29.05	41.26	15.33		5.65	120.59	14.01	56.18	0.22	190.78							
U.A.	Suprafață (ha)	Vârsta ani	Panta G	Semințis utilizabil							Total volum brut									
	Par cursă	UA		%	S. tot	Compoziție				H.										
29B	8.00	10.09	75	24.00			0					190.78								
U.A.	MO	Volum																		
29B	190.78	190.78																		
Total	190.78	190.78																		
U.A.	Specia	Diametre		Înălțimi		Vârsta	Vol. arb	Nr. arb	Creștere	Sortare dimensională					Coajă	Lemn foc		Volum brut		
		dt	dgc	ht	hc	a				G1	G2	G3	M1	M2	M3	LS		Total	VF	
29B	MO	19.68	19.57	17.36	17.36	75	0.29	652		2.12	27.18	29.05	41.26	15.33		5.65	14.01	56.18	0.22	190.78
Total U.A.: 29B										2.12	27.18	29.05	41.26	15.33		5.65	14.01	56.18	0.22	190.78
Total General U.A.										2.12	27.18	29.05	41.26	15.33		5.65	14.01	56.18	0.22	190.78

Șef Ocol,

Întocmit,

Birou Fond Forestier,

Verificat,

Butnariu Tudor-Razvan



DESCRIERE PARCELARA

UP: 6

DS:

OS:

DESCRIEREA STATIUNII SI ARBORETULUI														DENS	VOLUM			CRES											
ELM	P	M	VAR	DM	HM	C	A	EL	PROVE	VI	TA	LI	CONS		MC/HA	MC/UA	MC/HA												
24 B 2.49 HA GF: 2-1C SUP: A TS: 2311 TP: 1153 SOL: 4101 Versant superior ondulat EXPOZITIE: SV INC: 14 G ALTITUDINE: 1550 M LITIERA: continua-subtire TIP FLORA: Vaccinium Natural fundamental prod. inf. relativ-echizen COMP.ACTUALA: 9 MO 1 MO COMP.TEL: 10 MO SORT: MO Mijl.-gros, cel., constr., che VARSTA EXPL: 100 ani SEM.UTIL: SUBARBORET: DATE COMPL.: Inmlast.-scurta durata Alte date complement. POL: FRZ: LUCRARI EXEC: LUCRARI PROP.: T.IGIENA														MO	9	IN	60	18	12	4		3	RN	S		0.45	94	234	4.0
MO	1	IN	30	6	4	4	M	2	RN	S			0.05	2	5	0.5													
TOTAL															0.5	96	239	5.2											
25 0.66 HA GF: 2-1C SUP: A TS: 2312 TP: 1121 SOL: 4101 Versant superior ondulat EXPOZITIE: E INC: 12 G ALTITUDINE: 1550 M LITIERA: continua-subtire TIP FLORA: Hylocomium Natural fundamental prod. mij. relativ-plurien COMP.ACTUALA: 2 MO 8 MO COMP.TEL: 10 MO SORT: MO Gros, cherestea VARSTA EXPL: 100 ani SEM.UTIL: SUBARBORET: DATE COMPL.: Alte date complement. POL: ERZ: LUCRARI EXEC.: 2015-T.produse accidentale LUCRARI PROP.: T.IGIENA														MO	2	IN	110	38	26	3	I	.1	RN	N		0.14	88	58	0.9
MO	8	IN	75	26	22	3		.1	RN	N			0.56	280	185	6.0													
TOTAL															0.7	368	243	6.5											
26 A 20.05 HA GF: 1-5Q SUP: A TS: 2311 TP: 1153 SOL: 4101 Versant ondulat EXPOZITIE: N INC: 28 G ALTITUDINE: 1450-1550 M LITIERA: continua-subtire TIP FLORA: Vaccinium Natural fundamental prod. inf. relativ-plurien COMP.ACTUALA: 2 MO 8 MO COMP.TEL: 10 MO SORT: MO Mijl.-gros, cel., constr., che VARSTA EXPL: 100 ani SEM.UTIL: SUBARBORET: DATE COMPL.: Uscare slaba Alte date complement. POL: ERZ: LUCRARI EXEC.: 2013-T.produse accidentale 2018-T.igiiena LUCRARI PROP.: RARIURI														MO	2	IN	110	28	18	4	M	.3	RN	N		0.18	68	1363	5.7
MO	8	IN	65	18	14	4		.3	RN	N			0.72	188	3769	12.2													
TOTAL															0.9	256	5132	18.5											
26 B 12.27 HA GF: 2-1C SUP: A TS: 2311 TP: 1153 SOL: 4101 Versant ondulat EXPOZITIE: NE INC: 28 G ALTITUDINE: 1450-1550 M LITIERA: continua-subtire TIP FLORA: Vaccinium Natural fundamental prod. inf. relativ-echizen COMP.ACTUALA: 4 MO 6 MO COMP.TEL: 10 MO SORT: MO Mijl.-gros, cel., constr., che VARSTA EXPL: 100 ani SEM.UTIL: SUBARBORET: DATE COMPL.: Uscare slaba POL: FRZ: LUCRARI EXEC.: 2012-T.produse accidentale 2018-T.igiiena LUCRARI PROP.: T.IGIENA														MO	4	IN	35	12	8	4	M	.2	RN	N		0.32	36	442	5.5
MO	6	IN	65	22	15	4		.3	RN	N			0.48	138	1693	14.2													
TOTAL															0.8	174	2135	19.7											

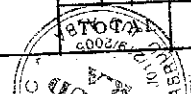

CONFIRMARE cu data...

An
An
Ar
A

DESCRIEREA STATIUNII SI ARBORETULUI										ELM	P	M	VAR	DM	HM	C	A	EL	PROVE	VI	DENS			VOLUM			CRE
																					CONS	MC/HA	MC/UA	MC/HA			
29 B 10.09 HA GF: 2-1C SUP: A TS: 2311 TP: 1153 SOL: 4201 Versant inferior ondulat EXPOZITIE: E INC: 24 G ALTTUDINE: 1400 - 1500 M LITIERA: intreupta-subtire TIP FLORA: Vaccinium Natural fundamental prod. inf. relativ-plurien COMP.ACTUALA: 10 MO COMP.TEL: 8MO 1DR 1DT SORT: MO Mijl.-gros, ccl., constr., che VARSTA EXPL.: 75 ani SEM.UTIL: 10MO SUBARBORET: DATE COMPL.: Alte date complement. POL: FRZ: LUCRARI EXEC.:										ARB	P	GE	ANI	CM	M	P	TEC	AG	NIENTA	LI	0.10	30	303				
LUCRARI PROP.: T.PROGRESIVE(racordare)IMPAD AJUTORAREA REG NATURALE INGRIJIREA SEMINTISULUI										TOTAL			75		4				0.1	30	303						
29 C 3.09 HA GF: 2-1C SUP: A TS: 2311 TP: 1153 SOL: 4201 Versant mijlociu ondulat EXPOZITIE: SE INC: 15 G ALTTUDINE: 1550 - 1600 M LITIERA: continua-subtire TIP FLORA: Vaccinium Natural fundamental prod. inf. relativ-echien COMP.ACTUALA: 10 MO COMP.TEL: 8MO 1DR 1DT SORT: MO Mijl.-gros, ccl., constr., che VARSTA EXPL.: 100 ani SEM.UTIL: SUBARBORET: DATE COMPL.: Alte date complement. POL: ERZ: LUCRARI EXEC.:										ARB	P	GE	ANI	CM	M	P	TEC	AG	NIENTA	LI	0.70	7	22				
LUCRARI PROP.: DEGAJARI										TOTAL			10		4				0.7	7	22						
30 A 30.13 HA GF: 2-1C SUP: A TS: 2312 TP: 1121 SOL: 4101 Versant mijlociu ondulat EXPOZITIE: E INC: 24 G ALTTUDINE: 1400 - 1600 M LITIERA: continua-subtire TIP FLORA: Hylocomium Natural fundamental prod. mij. relativ-plurien COMP.ACTUALA: 1 MO 6 MO 3 MO COMP.TEL: 10MO SORT: MO Gros, cherestea VARSTA EXPL.: 100 ani SEM.UTIL: SUBARBORET: DATE COMPL.: Rupturi izolate Alte date complement. POL: ERZ: LUCRARI EXEC.: 2012-T.produse accidentale 2015-Raritati LUCRARI PROP.: T.IGIENA										ARB	P	GE	ANI	CM	M	P	TEC	AG	NIENTA	LI	0.06	36	1085				
										MO	1	IN	105	38	25	3	I	1	RN	N	0.06	36	1085				
										MO	6	IN	65	26	21	3		2	RN	N	0.36	169	5092				
										MO	3	IN	35	18	13	3	M	1	RN	N	0.18	42	1265				
LUCRARI PROP.: T.IGIENA										TOTAL			65		3				0.6	247	7442						
30 B 11.26 HA GF: 2-1C SUP: A TS: 2312 TP: 1121 SOL: 4101 Versant inferior ondulat EXPOZITIE: E INC: 24 G ALTTUDINE: 1400 - 1500 M LITIERA: continua-subtire TIP FLORA: Hylocomium Natural fundamental prod. mij. relativ-echien COMP.ACTUALA: 10 MO COMP.TEL: 10MO SORT: MO Gros, cherestea VARSTA EXPL.: 100 ani SEM.UTIL: SUBARBORET: DATE COMPL.: Alte date complement. POL: FRZ: LUCRARI EXEC.: 2016-Degajari 2018-T.igiiena LUCRARI PROP.: T.IGIENA										ARB	P	GE	ANI	CM	M	P	TEC	AG	NIENTA	LI	0.80	26	293				
										MO	10	IN	15	4	4	3			RN	N	0.80	26	293				
LUCRARI PROP.: T.IGIENA										TOTAL			15		3				0.8	26	293						

Stampa circulara si semnatura manuala la partea inferioara a paginii.

U-F-1 Schadl. d. n. 26.11

1971/72 Korn 20.11.60



V. P. 1 Schröder u. H. 23 B

171 Maria Schröder



U.P. 7, Somber 11/11/26H

Taxodium Lem. Schreb.

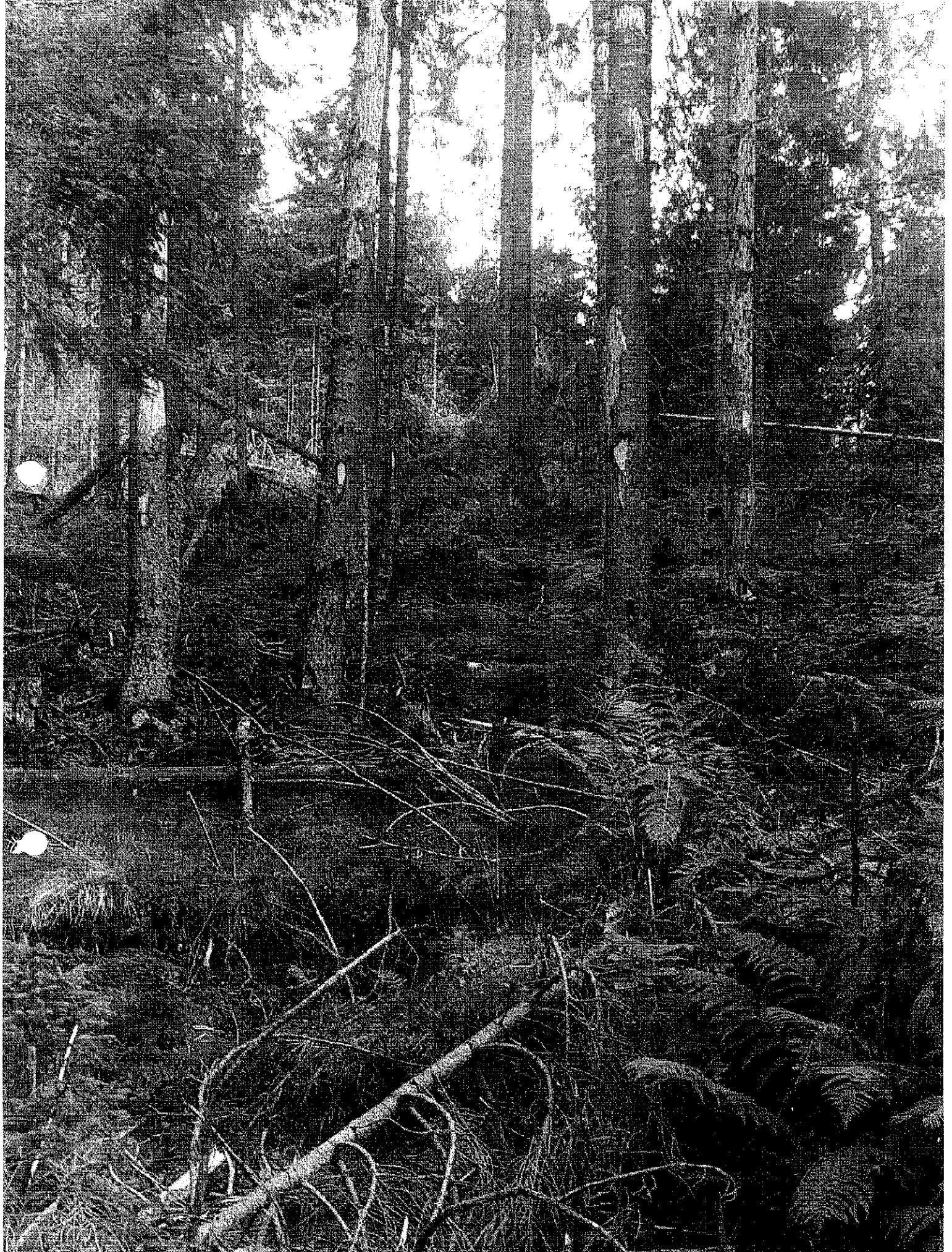

AVIZ CTAS nr. 133 din 16.07.2020

pentru amenajamentul silvic al fondului forestier proprietate publică aparținând
comunei Sohodol și proprietate privată aparținând persoanei fizice Talpaș Efraim,
Unitatea de Producție I Sohodol, județul Alba

1. Au participat la ședința de avizare:

Președinte de ședință: Dănuș Iacob

Membri CTAS: Ciprian Bădescu, Florin Achim, Marian Tudoran, Liviu Nastasă, Doina Cioacă,
Gabriel Sima, Liviu Filip, Ioan Cristea, Gheorghe Gheorghiuță, Macău Cristian

2. Din analiza făcută în cadrul ședinței de avizare a rezultat:

- amenajamentul silvic al fondului forestier, proprietate publică aparținând comunei Sohodol și
proprietate privată aparținând persoanei fizice Talpaș Efraim, Unitatea de Producție I Sohodol, județul
Alba, s-a elaborat de S.C. Larix Silva Proiect S.R.L. Feldioara, șef proiect ing. Rusei Petru Radu, expert
CTAP ing. Iacob Corneliu.

- amenajamentul silvic al fondului forestier, proprietate publică aparținând comunei Sohodol și
proprietate privată aparținând persoanei fizice Talpaș Efraim, Unitatea de Producție I Sohodol, județul
Alba, a fost avizat cu procesul verbal CTAP nr. 69 din 22.05.2020, recepționat de beneficiar și verificat
de Garda Forestieră Cluj.

- perioada de aplicare a amenajamentului silvic al fondului forestier, proprietate publică
aparținând comunei Sohodol și proprietate privată aparținând persoanei fizice Talpaș Efraim, Unitatea de
Producție I Sohodol, județul Alba este 01.01.2020 – 31.12.2029.

3. Cu ocazia examinării amenajamentului, Comisia a constatat următoarele:

Documentele privind proprietatea: Procesele verbale de punere în posesie nr. 8 din 22.12.2005, nr.
1512 din 11.10.2005 și Titlul de Proprietate nr. 1722/92 din 02.02.1994.

Suprafața inclusă în amenajament este de 975,20 ha, a făcut parte din O.S. Turda (U.P. V Șoimu)
și O.S. Someșul Rece (U.P. III Izvoarele Someșului Rece) și din pășunea împădurită aparținând comunei
Sohodol (682,21 ha – fond forestier proprietate publică) și are ca folosințe: păduri și terenuri destinate
împăduririi sau reîmpăduririi – 975,20 ha.

- Suprafața încadrată în grupa I funcțională este de 727,24 ha;

- Suprafața încadrată în grupa a II a funcțională este de 247,96 ha.

- Structura fondului forestier (date medii):

compoziție: 100MO; vârsta medie: 60 ani; volumul la ha: 166 m³; consistența medie: 0,63; clasa
de producție medie: III.6; indicele de creștere curentă: 6,3 m³/an/ha; fond lemnos total: 162262 m³.

Procesul de producție s-a organizat în următoarele subunități de gospodărire:

S.U.P. A – Codru regulat – sortimente obișnuite:711,56 ha;
S.U.P. M – Păduri supuse regimului de conservare deosebită:263,64 ha.

Bazele de amenajare:

- regim: codru;

- compoziția țel: corespunzătoare tipului natural fundamental de pădure pentru arboretele
exploatabile și compoziția țel la exploatabilitate pentru celelalte arborete;

- tratamente: tăieri progresive;

- exploatabilitatea: de protecție pentru arboretele încadrate în grupa I funcțională și tehnică pentru
arboretele încadrate în grupa a II a funcțională;

- ciclu: S.U.P. A – 100 ani.

Posibilitatea:

Posibilitatea de producție principală: 1494 m³/an;