



**REGIA NAȚIONALĂ A PĂDURILOR
DIRECȚIA SILVICĂ BAIA MARE
OCOLUL SILVIC VIȘEU**

VIȘEU DE SUS, STR. 1 MAI NR. 21

Telefon: 40-62-353941,

Fax: 40-62-352787 , e-mail osviseu@marasilva.ro

Nr. 8514/03.10.2023

Către :

GARDA FORESTIERA CLUJ

Având în vedere OM 766, 767/2018, privind Procedura de aprobare, modificare și casare a actelor de punere în valoare pentru masa lemnoasă provenită din fond forestier național, va transmitem pentru verificare, avizare și întocmirea documentației de derogare a actelor de punere în valoare nr : 683 Ac.I-2300153001910, 684 Ac.I-2300153001940, 685 Ac.II-2300153001990, 686 Ac.I-2300153001960, 687 Ac.I-2300153001970, 688 Ac.I-2300153001980, cu următoarele mențiuni :

- partițiile de mai sus face parte din fondul forestier național administrat de O.S.Viseu.**
- fac obiectul depășirii posibilității anuale.**
- arboretul afectat este inclus în Aria Parcului Natural Munții Maramuresului , nu este inclus în zona de protecție integrală.**
- necesită modificări a prevederilor amenajamentului silvic.**

Anexam prezentei următoarele documente, în copie certificate:

- actele de punere în valoare**
- descrierea parcelară**
- OM nr. 1206/21.12.2018**
- poze relevante**

**SEF OCOL
Ing.VLAD VASILE**



**RESP. F.F.
Ing.COMAN VASILE**

OCOLUL SILVIC VISEU
INTRARE NR. 8503
Anul 2023 Luna 10 Ziua 03

ACT DE PUNERE ÎN VALOARE NR. 2300153001960

Unitate de Producție: III - Făina

Denumire A.P.V.: P. 686 Acc.I FAINA

Suprafață totală act - (ha): 4.3 Tratament: T. PRODUSE ACCIDENTALE I Natura Produsului: PRODUSE ACCIDENTALE Tehnologia de Exploatare: SORTIMENTE SI MULTIPLI DE SORTIMENTE Data Inventarierii: 28.09.2023 Anul exploatarii: 2023 Procedul de inventariere: FIR CU FIR Ciocan forma CIRCULARĂ nr.: PS1509MM Accesibilitate: 0-250	Informații privind N.T.S.M.		Grupa de specii	Nr. de arbori	Volum
	Stâncării pe - (ha): Arbori putregăoși - (buc): cu un volum de - (mc): Iescării - (buc): cu un volum de - (mc):		Rășinoase FAG Quercinee Diverse tari Diverse moi	1529 28 30 1	1919.06 13.44 16.4 0.44
			Total:	1588	1949.34

Specia	SORTARE DIMENSIONALĂ							Lemn lucru	Coajă	Lemn de foc		Volum brut
	G1	G2	G3	M1	M2	M3	LS			Total	VF	
PALTIN DE MUNTE		0.95		0.33	0.75	0.21	0.04	2.28	0.24	3.66	0.35	6.18
FAG	0.58	2.03		0.87	0.80	0.63	0.16	5.07	0.32	8.05	0.96	13.44
BRAD	3.25	4.03	1.45	1.35	0.34		0.09	10.51	1.17	1.48	0.01	13.16
LARICE		0.08	0.07	0.05	0.01		0.01	0.22	0.05	0.07		0.34
MESTEACĂN	0.24	2.36		0.92	0.79	0.53	0.13	4.97	1.08	4.17	0.39	10.22
MOLID	552.72	651.96	173.64	121.08	37.77		11.57	1548.74	147.94	208.88		1905.56
PLOP TREMURĂTOR				0.09	0.07	0.03		0.19	0.03	0.22	0.04	0.44
TOTAL	556.79	661.41	175.16	124.69	40.53	1.40	12.00	1571.98	150.83	226.53	1.75	1949.34

U.A.	Suprafață (ha)		Vârsta ani	Panta G	Semnțis utilizabil				Total volum brut
	Par cursă	UA			%	S. tot	Compoziție		
75 B	4.30	4.30	81	34.00				0	1949.34

U.A.	PAM	FA	BR	LA	ME	MO	PLT	Volum
75 B	6.18	13.44	13.16	0.34	10.22	1905.56	0.44	1949.34
Total	6.18	13.44	13.16	0.34	10.22	1905.56	0.44	1949.34

U.A.	Specia	Diametre		Înălțimi		Vârsta	Vol. arb.	Nr. arb.	Creșterea	Sortare dimensională							Coajă	Lemn foc		Volum brut
		dt	dcg	ht	hc					G1	G2	G3	M1	M2	M3	LS		Total	VF	
75 B	PAM	24.35	24.35	15.06	15.06	81	0.36	17			0.95		0.33	0.75	0.21	0.04	0.24	3.66	0.35	6.18
	FA	25.93	25.93	14.79	14.79	81	0.48	28		0.58	2.03		0.87	0.80	0.63	0.16	0.32	8.05	0.96	13.44
	BR	29.43	29.43	23.07	23.07	81	0.94	14		3.25	4.03	1.45	1.35	0.34		0.09	1.17	1.48	0.01	13.16
	LA	30.00	30.00	11.00	11.00	81	0.34	1			0.08	0.07	0.05	0.01		0.01	0.05	0.07		0.34
	ME	30.77	30.77	23.46	23.46	81	0.79	13		0.24	2.36		0.92	0.79	0.53	0.13	1.08	4.17	0.39	10.22
	MO	35.72	41.53	27.10	27.10	81	1.26	1514		552.7	651.9	173.6	121.0	37.77		11.57	147.94	208.8		1905.56
	PLT	24.00	24.00	19.00	19.00	81	0.44	1					0.09	0.07	0.03		0.03	0.22	0.04	0.44
Total U.A.: 75 B								1588		556.7	661.4	175.1	124.6	40.53	1.40	12.00	150.83	226.5	1.75	1949.34
Total General U.A.								1588		556.7	661.4	175.1	124.6	40.53	1.40	12.00	150.83	226.5	1.75	1949.34

Șef Ocol,

Vlad Vasile Nicolae

Întocmit,

Birou Fond Forestier

Verificat,

ACT DE PUNERE ÎN VALOARE NR. 2300153001970

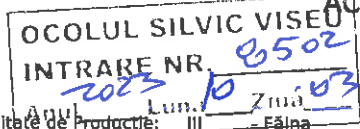

Unitate de Producție: III - Fâlna
Denumire A.P.V.: P. 687 Acc.I FAINA

Suprafață totală act - (ha): 3.5 Tratament: T. PRODUSE ACCIDENTALE I Natura Produsului: PRODUSE ACCIDENTALE Tehnologia de Exploatare: SORTIMENTE SI MULTIPLI DE SORTIMENTE Data Inventarierii: 28.09.2023 Anul exploatarii: 2023 Procedeeul de inventariere: FIR CU FIR Ciocan forma CIRCULARĂ nr.: PS1503MM Accesibilitate: >1500	Informații privind N.T.S.M.				Grupa de specii	Nr. de arbori	Volum
	Stâncării pe - (ha): Arbori putregăoși - (buc): cu un volum de - (mc): Iescării - (buc): cu un volum de - (mc):				Rășinoase FAG Quercinee Diverse tari Diverse moi	546 74 14	993.17 159.11 6.79
					Total:	634	1159.07

Specia	SORTARE DIMENSIONALĂ							Lemn lucru	Coajă	Lemn de foc		Volum brut
	G1	G2	G3	M1	M2	M3	LS			Total	VF	
FAG	65.87	46.56		3.96	1.53	0.48	0.01	118.41	5.97	34.73	8.47	159.11
BRAD	30.59	4.09	1.08	0.48	0.04			36.28	4.03	0.73		41.04
MOLID	454.23	272.44	56.28	32.86	10.92		2.67	829.40	75.62	47.11		952.13
PALTIN DE MUNTE	0.47	2.20		0.88	0.58	0.10	0.01	4.24	0.40	2.15	0.31	6.79
TOTAL	551.16	325.29	57.36	38.18	13.07	0.58	2.69	988.33	86.02	84.72	8.78	1159.07

U.A.	Suprafață (ha)		Vârsta ani	Panta G	Seminiș utilizabil				Total volum brut
	Par cursă	UA			%	S. tot	Compoziție		
75 E	3.50	22.82	106	25.00			0		1159.07

U.A.	FA	BR	MO	PAM	Volum
75 E	159.11	41.04	952.13	6.79	1159.07
Total	159.11	41.04	952.13	6.79	1159.07

U.A.	Specia	Diametre		Înălțimi		Vârsta	Vol. arb	Nr. arb	Creștere	Sortare dimensională							Coajă	Lemn foc		Volum brut
		dt	dcg	ht	hc					G1	G2	G3	M1	M2	M3	LS		Total	VF	
75 E	FA	46.86	43.12	20.42	20.42	106	2.15	74		65.87	46.56		3.96	1.53	0.48	0.01	5.97	34.73	8.47	159.11
	BR	57.45	57.45	33.00	33.00	106	3.73	11		30.59	4.09	1.08	0.48	0.04			4.03	0.73		41.04
	MO	41.87	40.27	27.77	27.77	106	1.78	535		454.23	272.44	56.28	32.86	10.92		2.67	75.62	47.11		952.13
	PAM	28.86	28.86	13.46	13.46	106	0.48	14		0.47	2.20		0.88	0.58	0.10	0.01	0.40	2.15	0.31	6.79
Total U.A.: 75 E								634		551.16	325.29	57.36	38.18	13.07	0.58	2.69	86.02	84.72	8.78	1159.07
Total General U.A.								634		551.16	325.29	57.36	38.18	13.07	0.58	2.69	86.02	84.72	8.78	1159.07

Șef Ocol,

Întocmit,

Birou Fond Forestier,

Verificat,

Vlad Vasile Nicolae



OCOLUL SILVIC VIȘEU
INTRARE NR. 8501
Anul 2023 Luna 10 Ziua 03

ACT DE PUNERE ÎN VALOARE NR. 2300153001980

Unitate de Producție: III - Făina
Denumire A.P.V: P. 688 Acc.I FAINA

Suprafață totală act - (ha): 5.83 Tratament: T. PRODUSE ACCIDENTALE I Natura Produsului: PRODUSE ACCIDENTALE Tehnologia de Exploatare: SORTIMENTE SI MULTIPLI DE SORTIMENTE Data inventarierii: 29.09.2023 Anul exploatarii: 2023 Procedeeul de inventariere: FIR CU FIR Ciocan forma CIRCULARĂ nr.: MM0904 Accesibilitate: 251-500	Informații privind N.T.S.M.		Grupa de specii	Nr. de arbori	Volum
	Stâncării pe - (ha): Arbori putregăloși - (buc): cu un volum de - (mc):		Rășinoase FAG	1808 44	1577.7 27.31
	Iescării - (buc): cu un volum de - (mc):		Quercinee Diverse tari Diverse moi	12 10	8.25 1.97
			Total:	1874	1615.23

Specia	SORTARE DIMENSIONALĂ							Lemn lucru	Coajă	Lemn de foc		Volum brut
	G1	G2	G3	M1	M2	M3	LS			Total	VF	
BRAD		0.66	0.12	0.40	0.23		0.06	1.47	0.17	0.16	0.01	1.80
ANIN ALB				0.06	0.14	0.07		0.27	0.03	1.67	0.11	1.97
FAG	1.50	3.55		0.85	0.71	0.44	0.12	7.17	0.43	19.71	1.77	27.31
MESTEACĂN		0.46		0.18	0.11	0.05	0.02	0.82	0.17	0.75	0.07	1.74
MOLID	342.39	536.09	185.76	147.88	43.11		14.11	1269.34	125.35	181.21	0.01	1575.90
PALTIN DE MUNTE	0.30	0.75		0.13	0.07	0.01		1.26	0.11	5.14	0.25	6.51
TOTAL	344.19	541.51	185.88	149.50	44.37	0.57	14.31	1280.33	126.26	208.64	2.22	1615.23

U.A.	Suprafață (ha)		Vârsta ani	Panta G	Semnificații utilizabil				Total volum brut
	Par cursă	UA			%	S. tot	Compoziție		
75 C	1.50	1.71	106	34.00			0		475.94
75 D	2.67	2.67	56	34.00			0		802.69
75 F	1.66	3.32	46	34.00			0		336.60

U.A.	PAM	FA	BR	MO	ANA	ME	Volum
75 C	0.30		0.31	473.36	1.97		475.94
75 D	0.72	7.70	1.49	792.40		0.38	802.69
75 F	5.49	19.61		310.14		1.36	336.60
Total	6.51	27.31	1.80	1575.90	1.97	1.74	1615.23

U.A.	Specia	Diametre		Înălțimi		Vârsta	Vol. arb.	Nr. arb.	Creșteri	Sortare dimensională							Coajă	Lemn foc		Volum brut
		dt	dgc	ht	hc					G1	G2	G3	M1	M2	M3	LS		Total	VF	
75 C	PAM	26.00	26.00	12.00	12.00	106	0.30	1					0.03	0.01				0.26	0.02	0.30
	BR	20.00	20.00	19.00	19.00	106	0.31	1					0.18	0.03		0.01	0.03	0.06		0.31
	MO	39.13	39.33	26.29	26.29	106	1.55	306		202.73	131.21	29.72	19.63	6.77		1.74	36.14	45.42		473.36
	ANA	20.60	20.60	10.30	10.30	106	0.20	10					0.06	0.14	0.07		0.03	1.67	0.11	1.97
Total U.A.: 75 C								318		202.73	131.21	29.72	19.90	6.95	0.07	1.75	36.20	47.41	0.13	475.94
75 D	FA	27.20	27.20	15.35	15.35	56	0.77	10		0.43	1.38		0.10	0.11	0.12	0.02	0.13	5.41	0.47	7.70
	BR	20.00	20.00	17.50	17.50	56	0.37	4			0.66	0.12	0.22	0.20		0.05	0.14	0.10	0.01	1.49
	ME	21.00	21.00	13.00	13.00	56	0.19	2					0.01	0.01	0.02	0.01	0.01	0.32	0.02	0.38
	MO	29.13	33.28	23.32	23.32	56	0.74	1065		94.48	289.37	115.79	95.90	27.17		9.37	64.63	95.69	0.01	792.40
	PAM	24.00	24.00	18.00	18.00	56	0.36	2					0.05	0.04	0.01		0.01	0.61	0.05	0.72
Total U.A.: 75 D								1083		94.91	291.41	115.91	96.28	27.53	0.15	9.45	64.92	102.13	0.56	802.69
75 F	FA	28.35	31.58	15.08	15.08	46	0.58	34		1.07	2.17		0.75	0.60	0.32	0.10	0.30	14.30	1.30	19.61
	ME	34.00	34.00	18.50	18.50	46	0.68	2			0.46		0.17	0.10	0.03	0.01	0.16	0.43	0.05	1.36
	MC	30.29	32.07	20.50	20.50	46	0.72	432		45.18	115.51	40.25	32.35	9.17		3.00	24.58	40.10		310.14
	PAM	40.80	40.80	16.00	16.00	46	1.10	5		0.30	0.75		0.05	0.02			0.10	4.27	0.18	5.49
Total U.A.: 75 F								473		46.55	118.99	40.25	33.32	9.89	0.35	3.11	25.14	59.10	1.53	336.60
Total General U.A.								1874		344.19	541.51	185.88	149.50	44.37	0.57	14.31	126.26	208.64	2.22	1615.23

Sef Ocol

Intocmit

Birou Fond Forestier

Verificat

OCOLUL SILVIC VIȘEU
INTRARE NR. 8506
Anul 2023 Luna 10 Ziua 03

ACT DE PUNERE ÎN VALOARE NR. 2300153001910

Unitate de Producție: VI - Miraj

Denumire A.P.V.: P. 683 Acc.I MIHOAIA

Suprafață totală act - (ha): 3.53 Tratament: T. PRODUSE ACCIDENTALE I Natura Produsului: PRODUSE ACCIDENTALE Tehnologia de Exploatare: SORTIMENTE SI MULTIPLI DE SORTIMENTE Data inventarierii: 22.09.2023 Anul exploatării: 2023 Procedul de inventariere: FIR CU FIR Clocan forma CIRCULARĂ nr.: PS1507MM Accesibilitate: >1500	Informații privind N.T.S.M.	Grupa de specii	Nr. de arbori	Volum
	Stâncării pe - (ha): Arbori putregăioși - (buc): cu un volum de - (mc): Iescarii - (buc): cu un volum de - (mc):	Rășinoase FAG Quercinee Diverse tari Diverse moi	1506 13 2	1523.33 7.89 1.93
	Total:		1521	1533.15

Specia	SORTARE DIMENSIONALĂ							Lemn lucru	Coajă	Lemn de foc		Volum brut
	G1	G2	G3	M1	M2	M3	LS			Total	VF	
FAG	0.09	1.42		0.90	0.81	0.39	0.11	3.72	0.25	3.92	0.59	7.89
BRAD	13.66	19.14	5.29	3.77	0.86		0.26	42.98	4.78	6.11	0.01	53.87
MESTEACĂN		0.74		0.22	0.14	0.05		1.15	0.25	0.53	0.08	1.93
MOLID	272.32	564.39	161.88	115.78	34.86		11.40	1160.63	113.40	195.43		1469.46
TOTAL	286.07	585.69	167.17	120.67	36.67	0.44	11.77	1208.48	118.68	205.99	0.68	1533.15

U.A.	Suprafață (ha)		Vârsta ani	Panta G	Semințis utilizabil				Total volum brut
	Par cursă	UA			%	S. tot	Compoziție		
73 C	3.53	28.90	106	28.00			0		1533.15
U.A.	FA	BR	ME	MO	Volum				
73 C	7.89	53.87	1.93	1469.46	1533.15				
Total	7.89	53.87	1.93	1469.46	1533.15				

U.A.	Specia	Diametre		Înălțimi		Vârsta	Vol. arb.	Nr. arb.	Creștere	Sortare dimensională							Coajă	Lemn foc		Volum brut
		dt	dcg	ht	hc					G1	G2	G3	M1	M2	M3	LS		Total	VF	
73 C	FA	25.69	25.69	19.35	19.35	106	0.61	13		0.09	1.42		0.90	0.81	0.39	0.11	0.25	3.92	0.59	7.89
	BR	33.61	34.38	24.47	24.47	106	1.17	46		13.66	19.14	5.29	3.77	0.86		0.26	4.78	6.11	0.01	53.87
	ME	37.00	37.00	23.50	23.50	106	0.96	2			0.74		0.22	0.14	0.05		0.25	0.53	0.08	1.93
	MO	32.51	35.49	25.03	25.03	106	1.01	1460		272.32	564.39	161.88	115.78	34.86		11.40	113.40	195.43		1469.46
Total U.A.: 73 C								1521		286.07	585.69	167.17	120.67	36.67	0.44	11.77	118.68	205.99	0.68	1533.15
Total General U.A.								1521		286.07	585.69	167.17	120.67	36.67	0.44	11.77	118.68	205.99	0.68	1533.15

Șef Ocol,

Întocmit,

Birou Fond Forestier,

Verificat,

Vlad Vasile Nicolae

OCOLUL SILVIC VIȘEU
INTRARE NR. 8504
Anul 2023 Zim. 10 Ziua 03

ACT DE PUNERE ÎN VALOARE NR. 2300153001990

Unitate de Producție: IV - Ștevioara
Denumire A.P.V.: P. 685 Acc.II PIATRA ARSA

Suprafață totală act - (ha): 1.0 Tratament: T. PRODUSE ACCIDENTALE II Natura Produsului: PRODUSE ACCIDENTALE Tehnologia de Exploatare: SORTIMENTE SI MULTIPLI DE SORTIMENTE Data inventarierii: 28.09.2023 Anul exploatării: 2023 Procedeele de inventariere: FIR CU FIR Cloacan forma CIRCULARĂ nr.: PS1510MM Accesibilitate: 0-250	Informații privind N.T.S.M.		Grupa de specii	Nr. de arbori	Volum
	Stâncării pe - (ha): Arbori putregăioși - (buc): cu un volum de - (mc): Iescării - (buc): cu un volum de - (mc):		Rășincase FAG Quercinee Diverse tari Diverse moi	1031	176.86
				1	0.52
		Total:		1032	177.38

Specia	SORTARE DIMENSIONALĂ							Lemn lucru	Coajă	Lemn de foc		Volum brut
	G1	G2	G3	M1	M2	M3	LS			Total	VF	
MOLID	0.68	13.35	22.75	60.45	33.41		15.09	145.73	18.64	12.49	0.51	176.86
PALTIN DE MUNTE		0.05		0.02	0.01			0.08	0.01	0.43	0.02	0.52
TOTAL	0.68	13.40	22.75	60.47	33.42		15.09	145.81	18.65	12.92	0.53	177.38

U.A.	Suprafață (ha)		Vârsta ani	Panta G	Seminiș utilizabil				Total volum brut
	Par cursă	UA			%	S. tot	Compoziție		
4 C	1.00	3.32	26	25.00			0		177.38

U.A.	MO	PAM	Volum
4 C	176.86	0.52	177.38
Total	176.86	0.52	177.38

U.A.	Specia	Diametre		Înălțimi		Vârsta	Vol. arb.	Nr. arb.	Creșteri	Sortare dimensională						Coajă	Lemn foc		Volum brut	
		dt	dgc	ht	hc					G1	G2	G3	M1	M2	M3		LS	Total		VF
4 C	MO	15.90	18.82	15.19	15.19	26	0.17	1031		0.68	13.35	22.75	60.45	33.41		15.09	18.64	12.49	0.51	176.86
	PAM	30.00	30.00	16.00	16.00	26	0.52	1			0.05		0.02	0.01			0.01	0.43	0.02	0.52
Total U.A.: 4 C								1032		0.68	13.40	22.75	60.47	33.42		15.09	18.65	12.92	0.53	177.38
Total General U.A.								1032		0.68	13.40	22.75	60.47	33.42		15.09	18.65	12.92	0.53	177.38

Șef Ocol,

Vlad Vasile Nicolae

Intocmit,

Birou Fond Forestier

Verificat,

OCOLUL SILVIC VIȘEU
INTRARE NR. 8505
Anul 2023 Luna 10 Ziua 3

ACT DE PUNERE ÎN VALOARE NR. 2300153001940

Unitate de Producție: IV - Ștevioara
Denumire A.P.V: P. 684 Acc.I PIATRA ARSA

Suprafață totală act - (ha): 2.95 Tratament: T. PRODUSE ACCIDENTALE I Natura Produsului: PRODUSE ACCIDENTALE Tehnologia de Exploatare: SORTIMENTE SI MULTIPLI DE SORTIMENTE Data inventarierii: 28.09.2023 Anul exploatării: 2023 Procedeele de inventariere: FIR CU FIR Ciocan forma CIRCULARĂ nr.: PS1510MM Accesibilitate: 501-1000	Informații privind N.T.S.M.	Grupa de specii	Nr. de arbori	Volum
	Stâncării pe - (ha): Arbori putregăioși - (buc): cu un volum de - (mc): Iescării - (buc): cu un volum de - (mc):	Rășinoase FAG Quercinee Diverse tari Diverse moi	648 40	719.55 32.59
	Total:	688	752.14	

Specia	SORTARE DIMENSIONALĂ							Lemn lucru	Coajă	Lemn de foc		Volum brut
	G1	G2	G3	M1	M2	M3	LS			Total	VF	
FAG	1.93	8.87		1.47	1.03	0.42	0.07	13.79	0.81	17.99	2.09	32.59
MOLID	167.43	263.88	75.73	55.70	16.64		5.29	584.67	56.79	78.09		719.55
TOTAL	169.36	272.75	75.73	57.17	17.67	0.42	5.36	598.46	57.60	96.08	2.09	752.14

U.A.	Suprafață (ha)		Vârsta ani	Panta G	Seminiș utilizabil			Total volum brut
	Par cursă	UA			%	S. tot	Compoziție	
4 A	0.87	11.08	106	25.00			0	203.21
4 B	2.08	3.12	76	25.00			0	548.93

U.A.	FA	MO	Volum
4 A	20.54	182.67	203.21
4 B	12.05	536.88	548.93
Total	32.59	719.55	752.14

U.A.	Specia	Diametre		Înălțimi		Vârsta	Vol. arb.	Nr. arb.	Creșteri	Sortare dimensională							Coajă	Lemn foc		Volum brut
		dt	dcg	ht	hc					G1	G2	G3	M1	M2	M3	LS		Total	VF	
4 A	FA	32.77	32.48	16.40	16.40	106	0.79	26		1.54	6.95		1.06	0.74	0.31	0.05	0.62	9.27	1.34	20.54
	MO	36.59	36.75	27.43	27.43	106	1.42	129		64.29	59.15	13.86	10.22	3.33		0.90	14.27	16.65		182.67
Total U.A.: 4 A								155		65.83	66.10	13.86	11.28	4.07	0.31	0.95	14.89	25.92	1.34	203.21
4 B	FA	33.29	33.29	17.64	17.64	76	0.86	14		0.39	1.92		0.41	0.29	0.11	0.02	0.19	8.72	0.75	12.05
	MO	32.82	35.14	25.63	25.63	76	1.03	519		103.14	204.73	61.87	45.48	13.31		4.39	42.52	61.44		536.88
Total U.A.: 4 B								533		103.53	206.65	61.87	45.89	13.60	0.11	4.41	42.71	70.16	0.75	548.93
Total General U.A.								688		169.36	272.75	75.73	57.17	17.67	0.42	5.36	57.60	96.08	2.09	752.14

Șef Ocol,

Viad Vasile Nicolae

Întocmit,

Birou Fond Forestier,

Verificat,

MINISTERUL APELOR ȘI PĂDURILOR



ORDIN

Nr. 1246 / 12.12.2018

pentru aprobarea amenajamentului silvic al fondului forestier proprietate publică a statului,
administrat de Regia Națională a Pădurilor – Romsilva, prin Ocolul Silvic Vișeu,
Direcția Silvică Maramureș

Având în vedere Referatul de aprobare nr. 20369/05.12.2018 al Direcției Politici și Strategii în
Silvicultură.

în conformitate cu Avizul Comisiei tehnice de avizare pentru silvicultură din Ministerul Apelor
și Pădurilor nr. 480/15.11.2018 și ținând cont de Decizia etapei de încadrare a Agenției pentru
Protecția Mediului Maramureș nr. 714 din 02.10.2018.

în temeiul prevederilor art. 22 alin. (1) din Legea nr. 46/2008 – Codul silvic, republicată, cu
modificările și completările ulterioare, precum și ale art. 13 alin. (5) din Hotărârea Guvernului nr.
20/2017 privind organizarea și funcționarea Ministerului Apelor și Pădurilor, cu modificările și
completările ulterioare.

ministru apelor și pădurilor emite următorul

ORDIN:

Art. 1. – Se aprobă amenajamentul silvic al fondului forestier proprietate publică a statului,
administrat de Regia Națională a Pădurilor – Romsilva, prin Ocolul Silvic Vișeu, Direcția Silvică
Maramureș.

Art. 2. – Direcția Politici și Strategii în Silvicultură din cadrul Ministerului Apelor și Pădurilor
transmite prezentul ordin Regiei Naționale a Pădurilor – Romsilva, care răspunde de aplicarea și
respectarea prevederilor acestuia.

Art. 3. – Prezentul ordin s-a întocmit în 3 exemplare, două pentru emitent, iar al treilea pentru
Regia Națională a Pădurilor – Romsilva.

MINISTRU

Ioan DENES

CONFORM CU
ORIGINALUL

405/15.12.2018
15.07.2019

15 884 01 619

MINISTERUL APELOR ȘI PĂDURILOR
Comisia tehnică de avizare pentru silvicultură

AVIZ CTAS nr. 480 din 15.11.2018
pentru amenajamentul silvic al fondului forestier proprietate publică a statului,
administrat de Regia Națională a Pădurilor – Romsilva, prin Ocolul Silvic Vișeu,
Direcția Silvică Maramureș

1. Au participat la ședința de avizare:

Președinte de ședință: Ilie Mihalache

Membri CTAS: Ciprian Bădescu, Florin Achim, Ștefan Tamaș, Marian Tudoran, Liviu Filip
Sima Gabriel, Cristea Ioan, Gabriel Duduman, Gheorghe Gheorghită, Macău Cristian, Cristea Marius

2. Din analiza făcută în cadrul ședinței de avizare a rezultat:

Amenajamentul a fost întocmit și avizat de I.N.C.D.S. "Marin Drăcea" – Stațiunea Oradea cu procesul verbal C.T.A.P. nr. 402 din 24.09.2018, șef proiect ing. Dănuț Țapoș, expert CTAP ing Florin Achim. Amenajamentul a fost recepționat de beneficiar.

Perioada de aplicare a amenajamentului silvic al fondului forestier proprietate publică a statului, administrat de Regia Națională a Pădurilor – Romsilva, prin Ocolul Silvic Vișeu, Direcția Silvică Maramureș este 01.01.2018 – 31.12.2027.

3. Cu ocazia examinării amenajamentului, Comisia a constatat următoarele:

Suprafața ocolului silvic este de 22818,20 ha, este cuprinsă în 7 unități de producție și are ca folosințe: păduri și terenuri destinate împăduririi sau reîmpăduririi – 22401,64 ha din care terenuri de reîmpădurit – 13,28 ha, terenuri afectate gospodăririi silvice – 206,92 ha, terenuri neproductive – 94,22 ha și terenuri scoase temporar din fondul forestier – 115,42 ha (ocupații și litigii – 115,42 ha);

– Suprafața încadrată în grupa I funcțională este de 22076,40 ha;

– Suprafața încadrată în grupa a II a funcțională este de 325,24 ha;

– Structura fondului forestier (date medii):

compoziție: 81MO 15FA 1BR 1PAM 1ME 1CA; vârsta medie: 70 ani; volumul la ha: 297 m³; consistența medie: 0,72; clasa de producție medie: III.0, indicele de creștere curentă: 7,2 m³/an/ha; fond lemnos total: 6644386 m³.

Procesul de producție s-a organizat în următoarele subunități de gospodărire:

S.U.P. A – Codru regulat – sortimente obișnuite:.....15702,22 ha;
S.U.P. M – Păduri supuse regimului de conservare deosebită:.....3562,78 ha;
S.U.P. K – Rezervații de semințe:225,81 ha;
S.U.P. E – Păduri supuse regimului de ocrotire integrală.....2026,48 ha;
S.U.P. O – Suprafețe de fond forestier validate, ce urmează a fi puse în posesie:.....871,07 ha.

Bazele de amenajare:

– regim: codru;

– compoziția țel: corespunzătoare tipului natural fundamental de pădure pentru arboretele exploatabile și compoziția țel la exploatabilitate pentru celelalte arborete;

– tratamente: tăieri progresive și tăieri rase;

– exploatabilitatea: de protecție pentru arboretele încadrate în grupa I funcțională și tehnică pentru arboretele încadrate în grupa a II a funcțională;

– ciclul: 100 ani, 110 ani, 120 ani – S.U.P. A.

Posibilitatea:

– Posibilitatea de produse principale: 30024 m³/an;

– Volum de recoltat din produse secundare: 23169 m³/an, din care rărituri 21931 m³/an;

– Volum maxim posibil de extras prin lucrări de conservare: 15044 m³/an.

**CONFORM CU
ORIGINALUL**

Lucrări prevăzute în deceniul în curs:

- asigurarea regenerării naturale: 4985,44 ha;
- îngrijirea culturilor tinere: 2826,82 ha;
- degajări: 1159,90 ha;
- curățiri: 1758,45 ha, 12384 m³;
- rărituri: 7608,38 ha, 219307 m³;
- tăieri de regenerare: 1931,61 ha, 300240 m³, din care:
 - tăieri progresive: 1860,28 ha, 282024 m³;
 - tăieri rase: 71,33 ha, 18216 m³;
- tăieri de igienă: 7000,74 ha, 56444 m³;
- lucrări de conservare: 1801,02 ha, 150438 m³;
- împăduriri: 785,55 ha.

Rețeaua de drumuri: 9,4 m/ha, care asigură o accesibilitate a pădurilor de 38%.

4. **Concluzii rezultate:** se propune avizarea favorabilă a amenajamentului silvic al fondului forestier proprietate publică a statului, administrat de Regia Națională a Pădurilor – Romsilva, prin Ocolul Silvic Vișeu, Direcția Silvică Maramureș. Beneficiarul are obligația de a parcurge procedura legală de avizare de mediu, conform H.G. 1076/2004 privind stabilirea procedurii de realizare a evaluării de mediu pentru planuri și programe.

5. Comisia:**AVIZEAZĂ FAVORABIL**

Amenajamentul silvic al fondului forestier proprietate publică a statului,
administrat de Regia Națională a Pădurilor – Romsilva, prin Ocolul Silvic Vișeu,
Direcția Silvică Maramureș

6. Difuzarea prezentului aviz către toți factorii interesați se va face prin grija secretariatului CTAS din minister.

Vicepreședinte CTAS
Director General

Ilie MIHALACHE

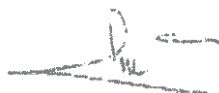

**CONFORM CU
ORIGINALUL**



DESCRIERE PARCELARA

DS:Maramures

OS:Viseu

UP: 3

DESCRIEREA STATIONII SI ARBORETULUI														ELM ARB	P R P	M R E	VAR STA ANI	DM CM	HM M	C L P	A MES TEC	EL AG AJ	PROVE NIENTA	VI TA LI	DENS			VOLUM			CRES
																									CONS	MC/ HA	MC/ UA	MC/ HA			
75 B 4.30 HA GF: 1-5B 5M SUP: A TS: 2333 TP: 1111 SOL: 3201 Versant ondulat EXPOZITIE: S INC: 34 G ALTITUDINE: 780 - 890 M LITIERA: continua-subtire TIP FLORA: Asperula-Dentaria Natural fundamental prod. sup. relativ-echien COMP.ACTUALA: 10 MO COMP.TEL: 10MO SORT: MO Gros si f.gros,cherestea VARSTA EXPL.: 120 ani SEM.UUTIL: SUBARBORET: DATE COMPL.: Alte date complement. POL: ERZ: LUCRARI EXEC.: LUCRARI PROP.: T.IGIENA														MO	10	IN	75	32	26	2		4	RN	N	0.80	504	2167	10.1			
TOTAL																								0.8	504	2167	10.1				
75 C 1.71 HA GF: 1-5B 5M SUP: A TS: 2333 TP: 1111 SOL: 3201 Versant ondulat EXPOZITIE: S INC: 34 G ALTITUDINE: 780 - 820 M LITIERA: continua-subtire TIP FLORA: Asperula-Dentaria Natural fundamental prod. sup. relativ-echien COMP.ACTUALA: 10 MO COMP.TEL: 10MO SORT: MO Gros si f.gros,cherestea VARSTA EXPL.: 120 ani SEM.UUTIL: SUBARBORET: DATE COMPL.: Alte date complement. POL: ERZ: LUCRARI EXEC.: LUCRARI PROP.: T.IGIENA														MO	10	IN	100	40	29	2		5	RN	N	0.70	508	869	5.6			
TOTAL																									0.7	508	869	5.6			
75 D 2.67 HA GF: 1-5B 5M SUP: A TS: 2333 TP: 1111 SOL: 3201 Versant ondulat EXPOZITIE: S INC: 34 G ALTITUDINE: 790 - 920 M LITIERA: continua-subtire TIP FLORA: Asperula-Dentaria Artificial de prod. sup. relativ-echien COMP.ACTUALA: 10 MO COMP.TEL: 10MO SORT: MO Gros si f.gros,cherestea VARSTA EXPL.: 120 ani SEM.UUTIL: SUBARBORET: DATE COMPL.: Alte date complement. POL: ERZ: LUCRARI EXEC.: 2010-T.produse accidentale 2014-Raritari LUCRARI PROP.: RARITURI														MO	10	P	50	24	21	2		2	NEC	N	0.90	423	1129	15.0			
TOTAL																									0.9	423	1129	15.0			
75 E 22.82 HA GF: 1-5B 5M SUP: A TS: 2333 TP: 1111 SOL: 3201 Versant ondulat EXPOZITIE: S INC: 25 G ALTITUDINE: 790 - 1030 M LITIERA: continua-subtire TIP FLORA: Asperula-Dentaria Natural fundamental prod. sup. relativ-echien COMP.ACTUALA: 10 MO COMP.TEL: 7MO 2 BR 1 DT SORT: MO Gros si f.gros,cherestea VARSTA EXPL.: 120 ani SEM.UUTIL: SUBARBORET: DATE COMPL.: Doboritari izolate Alte date complement. POL: ERZ: LUCRARI EXEC.: 2008-T.produse accidentale 2013-T.produse accidentale LUCRARI PROP.: T.IGIENA														MO	10	IN	100	40	29	2		5	RN	N	0.80	642	14650	6.4			
TOTAL																									0.8	642	14650	6.4			

CONFORM CU ORIGINALUL

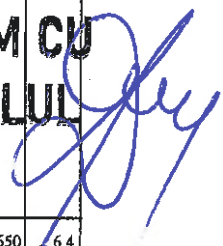

75 B	Date complementare	Diseminat FA,PAM. Variații de consistență între 0,7-0,8.
Aplicarea amenajamentului		
1416 DoI / 2018 / S = 4,30 ha / V = 87 mc. d.c. MO = 87 mc.		

75 C	Date complementare	Diseminat FA,PAM. Variații de consistență între 0,7-0,8. Rari preexistenți de MO.
Aplicarea amenajamentului		
1416 DoI / 2018 / S = 2,00 ha / V = 10 mc. d.c. MO = 10 mc.		

75 D	Date complementare	S-a extras un volum de 79 mc. Diseminat FA,PAM. Variații de consistență între 0,9-1,0.
Aplicarea amenajamentului		
1415 DoII / 2018 / S = 2,70 ha / V = 104 mc. d.c. MO = 104 mc.		

75 E	Date complementare	S-a extras un volum de 463 mc. Diseminat FA,PAM. Variații de consistență între 0,7-0,9. Pe alocuri, mici goluri.
Aplicarea amenajamentului		
1416 DoI / 2018 / S = 23,80 ha / V = 420 mc. d.c. MO = 411; BR = 7; FA = 2		
1387 i.o. / 2018 / S = 22,82 ha / V = 38 mc. d.c. MO = 38 mc.		
20 ReI / 2018 / S = 0,4 ha / V = 69 mc. d.c. MO = 69 mc.		
102 i8 / 2015 / S = 22,82 ha / V = 38 mc. d.c. MO = 33 mc; FR = 5 mc.		
257 i0 / 2020 / S = 22,82 ha / V = 33 mc. d.c. MO = 33 mc.		
388 i6 / 2021 / S = 22,82 ha / V = 42,53 mc. MO.		
473 i6 / 2022 / V = 3187 mc. MO.		

CONFORM CU
ORIGINALUL

DESCRIERE PARCELARA

35

DS:Maramures

OS:Viseu

UP: 3

DESCRIEREA STATIUNII SI ARBORETULUI													DENS	VOLUM			CRES												
ELM	P	M	VAR	DM	HM	C	A	EL	PROVE	VI	TA	LI		CONS	MC/HA	MC/UA		MC/HA											
75 F 3.32 HA GF: 1-3B 5M SUP: A TS: 2333 TP: 1111 SOL: 320! Versant ondulat EXPOZITIE: S INC: 34 G ALITUDINE: 780 - 920 M LITIERA: intrerupta-subtire TIP FLORA: Asperula-Dentaria Artificial de prod. sup. relativ-echien COMP.ACTUALA: 9 MO 1 FA COMP.TEL: 9MO 1 FA SORT: MO Gros si f.gros,cherestea VARSTA EXPL.: 120 ani SEM.UITL: SUBARBORET: DATE COMPL.: Alte date complement. POL: ERZ: LUCRARI EXEC.: 2014-Raritari LUCRARI PROP.: RARITURI													MO	9	P	40	20	17	2			NEC	N		0.81	281	933	14.5	
FA	1	IN	40	16	16	2	M			RN	N		0.09	20	66	1.1													
TOTAL													0.9	301	999	15.6													
75A 0.93 HA GF: SUP: TS: TP: SOL: framintat EXPOZITIE: INC: ALITUDINE: 780 M LITIERA: continua-groasa TIP FLORA: COMP.ACTUALA: COMP.TEL: SORT: MO Gros si f.gros,cherestea VARSTA EXPL.: SEM.UITL: SUBARBORET: DATE COMPL.: Alte date complement. POL: ERZ: LUCRARI EXEC.: LUCRARI PROP.:																													
TOTAL																													
75C1 0.18 HA GF: SUP: TS: TP: SOL: framintat EXPOZITIE: INC: ALITUDINE: 770 M LITIERA: continua-groasa TIP FLORA: COMP.ACTUALA: COMP.TEL: SORT: MO Gros si f.gros,cherestea VARSTA EXPL.: SEM.UITL: SUBARBORET: DATE COMPL.: Alte date complement. POL: ERZ: LUCRARI EXEC.: LUCRARI PROP.:																													
TOTAL																													
75C2 0.16 HA GF: SUP: TS: TP: SOL: framintat EXPOZITIE: INC: ALITUDINE: 770 M LITIERA: continua-groasa TIP FLORA: COMP.ACTUALA: COMP.TEL: SORT: MO Gros si f.gros,cherestea VARSTA EXPL.: SEM.UITL: SUBARBORET: DATE COMPL.: Alte date complement. POL: ERZ: LUCRARI EXEC.: LUCRARI PROP.:																													
TOTAL																													

CONFORM CU ORIGINALUL



75 F	Date complementare	S-a extras un volum de 68 mc. Diseminat BR,PAM. Variații de consistență între 0,9-1,0.
Aplicarea amenajamentului		

75A	Date complementare	Fâneață. Câteva exemplare de MO și AN.
Aplicarea amenajamentului		

75C1	Date complementare	Canton silvic <i>Mihoia</i> . Se compune din 2 camere, bucătărie, cămară și baie. Fundație din piatră, pereți din lemn, acoperiș cu tablă. Suprafața construită = 40 mp. Stare bună.
Aplicarea amenajamentului		

75C2	Date complementare	Cabana <i>Făina</i> .
Aplicarea amenajamentului		

CONFORM CU ORIGINALUL

[Signature]

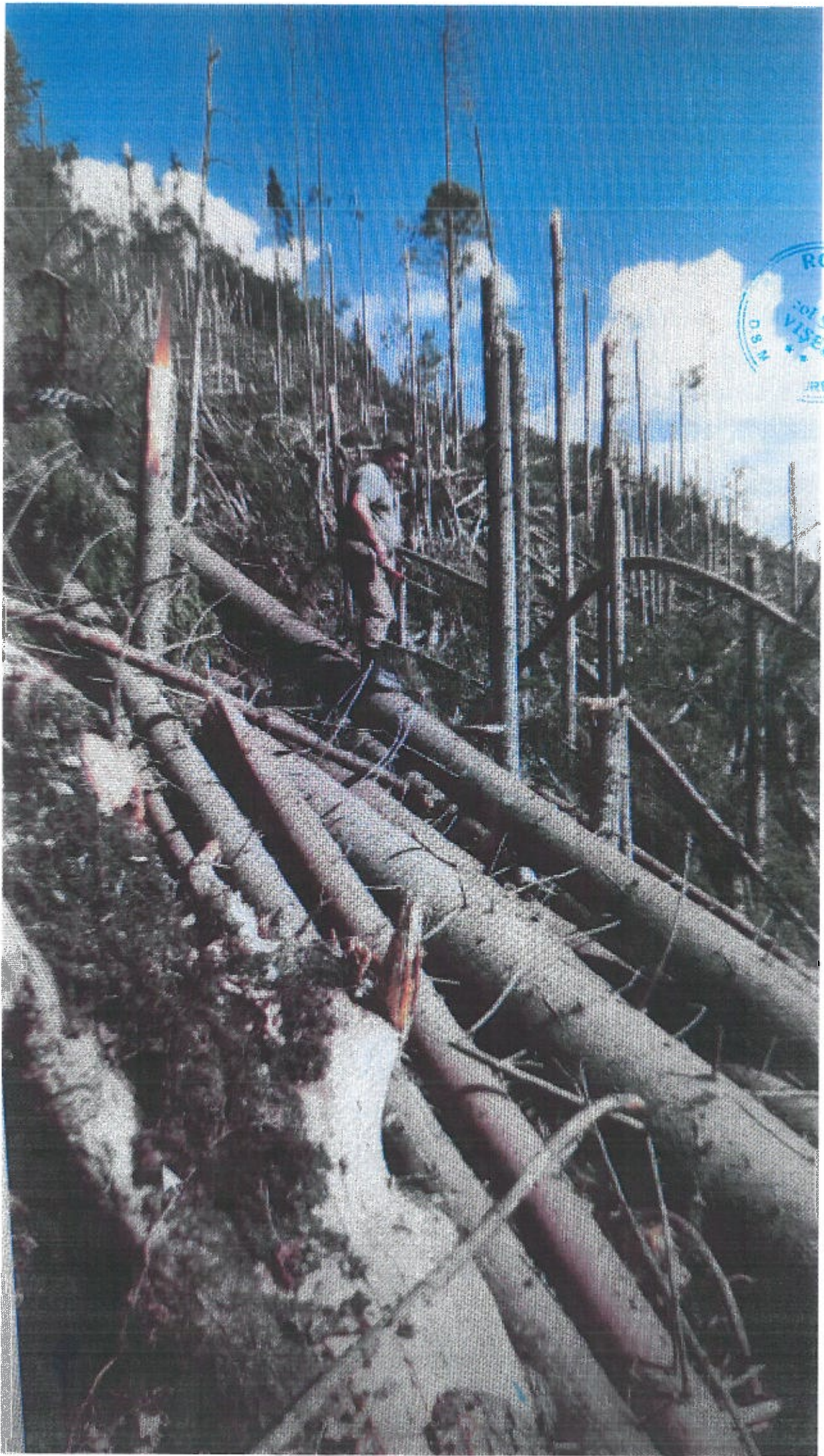

RO
FORSTLICHE
ANSTALT
WIEN
RES

ΔΟΒΟΕΥΑΡΙ СОНСЕНТРАЦЕ
АП III на 75 B.

UO IV La. 4A.





ЦР IV
Ца 4B

ЦР. ТУ Ка В.





LP 10
Ha 4c



ЛП 4
Ha 4C



RO
col silvic
VIȘEU
RES

110 10

11a 4c

u.p. VI, u.a. 73C





P. VI, u.a. 730



U.P. III, U.a. 75D



U.P. III, U.d. 75F

RO VA

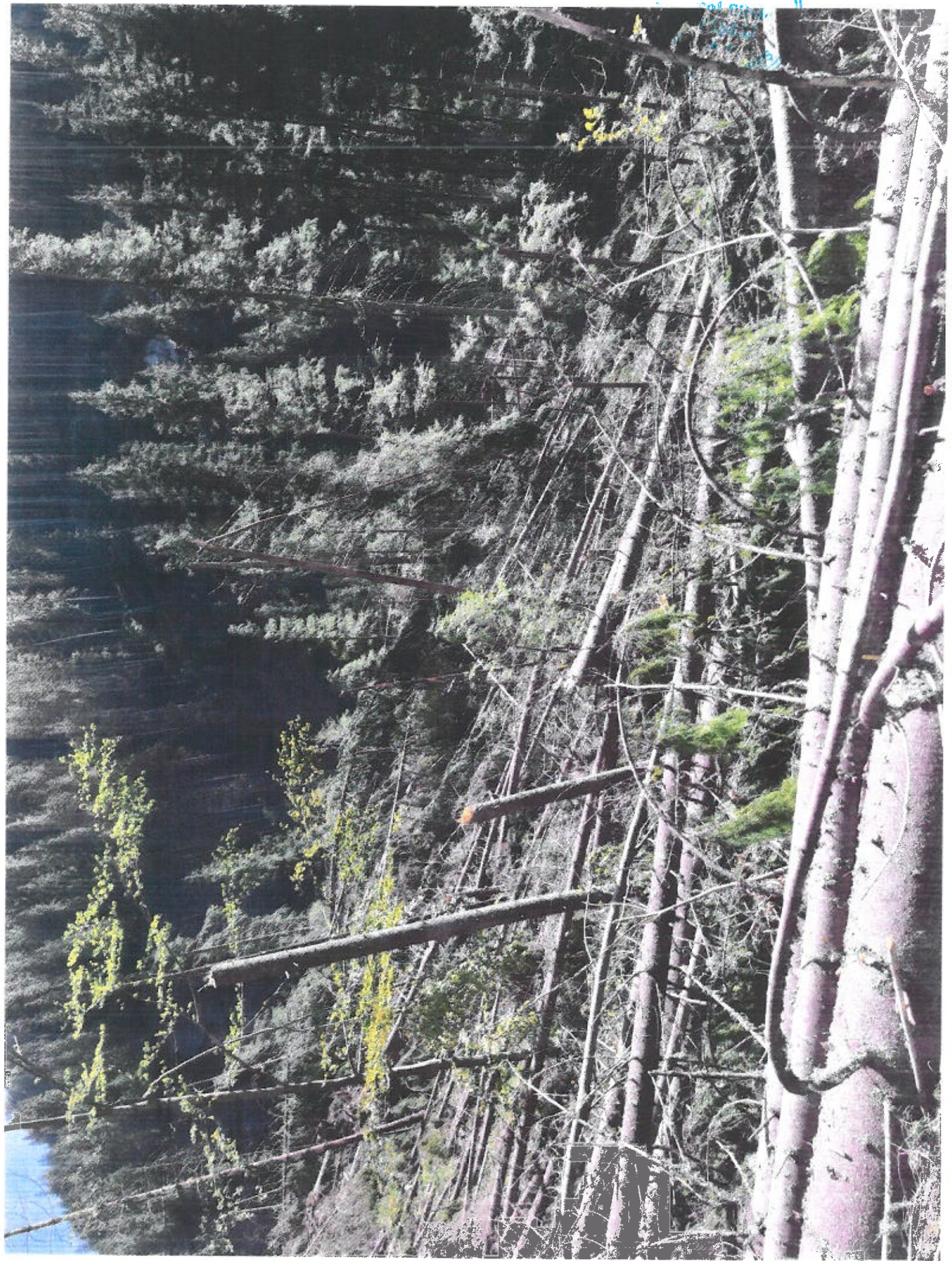

U.P. III, U.a. 75C

