



Contează pentru viitor!

**REGIA NAȚIONALĂ A PĂDURILOR - ROMSILVA
DIRECȚIA SILVICĂ ALBA
OCOLUL SILVIC GÂRDA**

Str. Izvoarele, Nr. 19, Loc. Gârda de Sus, Cod poștal 517310
ONRC J40/450/1991, CUI RO 1590120
Telefon: 0258/778.018, 0748/293.907 Fax: 0258/778.018
E-mail: garda@silba.romsilva.ro, Pagina web: www.romsilva.ro

Nr. 5144/29.09.2023

Către,
Garda Forestieră Cluj,

În conformitate cu Ordinul Nr. 767/2018 vă înaintăm:

- Actul de punere în valoare nr. 3624 GLIGOR IONEL, Titlul de Proprietate Nr. 7067/210 din 08.11.1995, în baza contractului de prestari servicii silvice Nr. 1207 din 18.02.2016, puse în valoare în raza O.S. Garda în proprietăți particulare sub 10 ha, pentru care legea nu obliga la întocmirea amenajamentelor, produse de factori biotici și abiotici.
- Actul de punere în valoare nr. 3625 MARC IULIU DANIEL, Titlul de Proprietate Nr. 621/40 din 15.03.1993, în baza contractului de prestari servicii silvice Nr. 2390 din 15.03.2016, puse în valoare în raza O.S. Garda în proprietăți particulare sub 10 ha, pentru care legea nu obliga la întocmirea amenajamentelor, produse de factori biotici și abiotici.
- Actul de punere în valoare nr. 3626 GLIGOR IONEL, Titlul de Proprietate Nr. 9353/530 din 29.06.2001, în baza contractului de prestari servicii silvice Nr. 1207 din 18.02.2016, puse în valoare în raza O.S. Garda în proprietăți particulare sub 10 ha, pentru care legea nu obliga la întocmirea amenajamentelor, produse de factori biotici și abiotici.
- Actul de punere în valoare nr. 3627 PASCA ADRIAN, Titlul de Proprietate Nr. 9228/371 din 06.05.1997, în baza contractului de prestari servicii silvice Nr. 2950 din 30.04.2015, puse în valoare în raza O.S. Garda în proprietăți particulare sub 10 ha, pentru care legea nu obliga la întocmirea amenajamentelor, produse de factori biotici și abiotici.
- Actul de punere în valoare nr. 3629 IOSIN LEONTINA, Titlul de Proprietate Nr. 640/147 din 18.05.1994, în baza contractului de prestari servicii silvice Nr. 2961 din 30.04.2015, puse în valoare în raza O.S. Garda în proprietăți particulare sub 10 ha, pentru care legea nu obliga la întocmirea amenajamentelor, produse de factori biotici și abiotici.
- Actul de punere în valoare nr. 3631 CIRGEA MIHAIU, Titlul de Proprietate Nr. 640/136 din 05.04.1994, în baza contractului de prestari servicii silvice Nr. 2407 din 15.03.2016, puse în valoare în raza O.S. Garda în proprietăți particulare sub 10 ha, pentru care legea nu obliga la întocmirea amenajamentelor, produse de factori biotici și abiotici.
- Actul de punere în valoare nr. 3642 PASCA ROMAN, Titlul de Proprietate Nr. 11446/484 din 01.10.2009, în baza contractului de prestari servicii silvice Nr. 5533 din 03.10.2022, puse în valoare în raza O.S. Garda în proprietăți particulare sub 10 ha, pentru care legea nu obliga la întocmirea amenajamentelor, produse de factori biotici și abiotici.



Contează pentru viitor!

**REGIA NAȚIONALĂ A PĂDURILOR - ROMSILVA
DIRECȚIA SILVICĂ ALBA
OCOLUL SILVIC GÎRDA**

Str. Izvoarele, Nr. 19, Loc. Gârda de Sus, Cod poștal 517310
ONRC J40/450/1991, CUI: RO 1590120
Telefon: 0258/778 016, 0748/293.907 Fax: 0258/778 018
E-mail: garda@alba.rosilva.ro, Pagina web: www.rosilva.ro

- Actul de punere în valoare nr. 3639 GLIGOR IOSIF, Titlul de Proprietate Nr. 640/168 din 02.11.1994, în baza contractului de prestari servicii silvice Nr. 2431 din 16.03.2016, puse în valoare în raza O.S. Garda în proprietăți particulare sub 10 ha, pentru care legea nu obliga la întocmirea amenajamentelor, produse de factori biotici și abiotici.
- Actul de punere în valoare nr. 3640 MOCAN ROVIN, Titlul de Proprietate Nr. 640/192 din 21.12.1994, în baza contractului de prestari servicii silvice Nr. 1499 din 23.02.2016, puse în valoare în raza O.S. Garda în proprietăți particulare sub 10 ha, pentru care legea nu obliga la întocmirea amenajamentelor, produse de factori biotici și abiotici.

Șef Ocol,
Ing. Florea Ioan



Întocmit,
Ing. Pestean Ioana

ACT DE PUNERE ÎN VALOARE NR. 2300325405140

Unitate de Producție: III - IARBA REA
Denumire A.P.V: 3624 GLIGOR IONEL

Suprafață totală act - (ha): 0.47 Tratament: T, ÎN FONDUL FORESTIER NAȚIONAL PENTRU CARE LEGEA NU OBLIGĂ LA ELABORAREA DE AMENAJAMENTE SILVICE (S DE MAX. 10 HA) Natura Produsului: TĂIERI ÎN FOND FORESTIER NEAMENAJAT (S MAX. 10 HA) Tehnologia de Exploatare: SORTIMENTE SI MULTIPLI DE SORTIMENTE Data inventarierii: 22.09.2023 Anul exploatării: 2023 Procedul de Inventariere: FIR CU FIR Clocan forma CIRCULARĂ nr.: PP0501AB Accesibilitate: 0-250										Informații privind N.T.S.M.			Grupa de specii		Nr. de arbori	Volum				
Stâncării pe - (ha): Arbori putregăioși - (buc): cu un volum de - (mc): Iescarii - (buc): cu un volum de - (mc):										Rășinoase FAG Quercinea Diverse tari Diverse mol		7	6.11							
										Total:		7	6.11							
Specia		SORTARE DIMENSIONALĂ							Lemn lucru	Coajă	Lemn de foc		Volum brut							
		G1	G2	G3	M1	M2	M3	LS			Total	VF								
MOLID		0.45	3.51	0.82	0.50	0.17		0.06	5.51	0.55	0.05		6.11							
TOTAL		0.45	3.51	0.82	0.50	0.17		0.06	5.51	0.55	0.05		6.11							
U.A.	Suprafață (ha)		Vârsta ani	Panta G	Semănțș utilizabil							Total volum brut								
	Per cursă	UA			%	S. tot	Compoziție				H.									
56C	0.47		90	24.00									6.11							
U.A.	MO	Volum																		
56C	6.11	6.11																		
Total	6.11	6.11																		
U.A.	Specia	Diametre		Înălțimi		Vârsta	Vol. arb	Nr. arb	Creșt ere	Sortare dimensională							Coajă	Lemn foc		Volum brut
		dt	dcg	ht	hc					G1	G2	G3	M1	M2	M3	LS		Total	VF	
56C	MO	34.13	36.67	22.04	22.67	90	0.87	7		0.45	3.51	0.82	0.50	0.17		0.06	0.55	0.05		6.11
Total U.A.: 56C								7		0.45	3.51	0.82	0.50	0.17		0.06	0.55	0.05		6.11
Total General U.A.								7		0.45	3.51	0.82	0.50	0.17		0.06	0.55	0.05		6.11



Șef Ocol, Intocmit, Birou Fond Forestier, Verificat,
 Iug Petreanu Ioana
 Petreanu

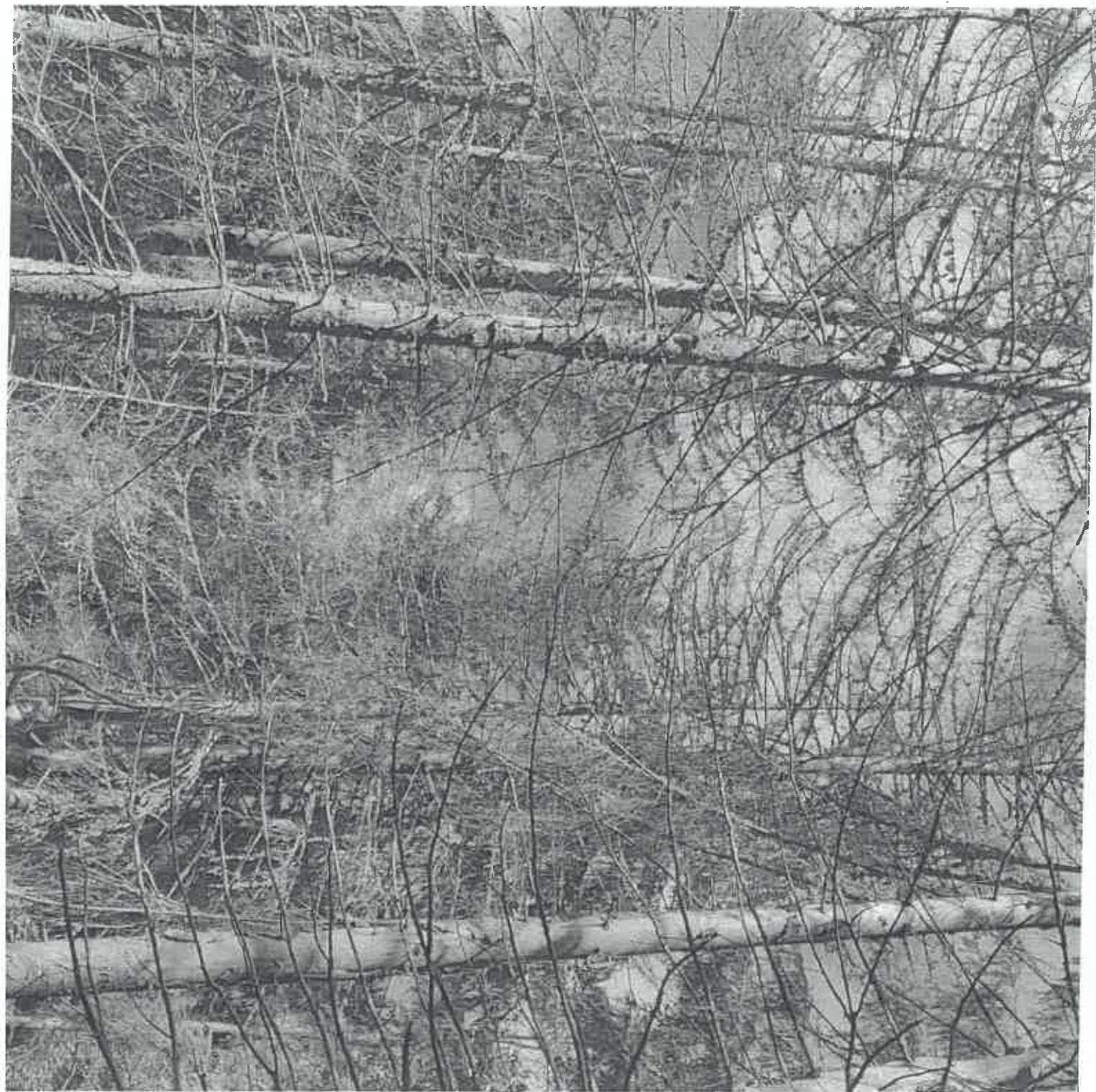

3624 GUGOE IONEL

ACT DE PUNERE ÎN VALOARE NR. 2300325405150

Unitate de Producție: III - IARBA REA
Denumire A.P.V: 3625 MARC IULIU DANIEL

Suprafață totală act - (ha): 1.0 Tratament: T. PRODUSE ACCIDENTALE I Natura Produsului: PRODUSE ACCIDENTALE Tehnologia de Exploatare: SORTIMENTE SI MULTIPLI DE SORTIMENTE Data inventarierii: 22.09.2023 Anul exploatării: 2023 Procedeeul de inventariere: FIR CU FIR Cloacan forma CIRCULARĂ nr.: PP0501AB Accesibilitate: 0-250	Informații privind N.T.S.M.	Grupa de specii	Nr. de arbori	Volum
	Stâncării pe - (ha): Arbori putregâioși - (buc): cu un volum de - (mc): Iescații - (buc): cu un volum de - (mc):	Rășinoase FAG Quercinea Diverse tari Diverse mol	18 2	8.23 1.02
	Total:		20	9.25

Specia	SORTARE DIMENSIONALĂ							Lemn lucru	Coajă	Lemn de foc		Volum brut
	G1	G2	G3	M1	M2	M3	LS			Total	VF	
MOLID		3.15	2.17	1.57	0.36		0.11	7.36	0.79	0.08		8.23
FAG		0.10		0.03	0.02	0.01		0.16	0.01	0.85	0.07	1.02
TOTAL		3.25	2.17	1.60	0.38	0.01	0.11	7.52	0.80	0.93	0.07	9.25

U.A.	Suprafață (ha)		Vârsta ani	Panta G	Semințis utilizabil				Total volum brut	
	Par cursă	UA			%	S. tot	Compoziție			H.
53	1.00		100	17.00				0		9.25

U.A.	MO	FA	Volum
53	8.23	1.02	9.25
Total	8.23	1.02	9.25

U.A.	Specia	Diametre		Înălțimi		Vârsta	Vol. arb	Nr. arb	Creștere	Sortare dimensională							Coajă	Lemn foc		Volum brut
		dt	dcp	ht	hc					G1	G2	G3	M1	M2	M3	LS		Total	VF	
53	MO	27.71	28.00	16.92	17.00	100	0.46	18			3.15	2.17	1.57	0.36		0.11	0.79	0.08		8.23
	FA	30.00	30.00	15.00	15.00	100	0.51	2			0.10		0.03	0.02	0.01		0.01	0.85	0.07	1.02
Total U.A.: 53								20			3.25	2.17	1.60	0.38	0.01	0.11	0.80	0.93	0.07	9.25
Total General U.A.								20			3.25	2.17	1.60	0.38	0.01	0.11	0.80	0.93	0.07	9.25

Șef Ocol,

Întocmit,

Birou Fond Forestier,

Verificat,



Iuș Pesteau Ioan
Pesteau

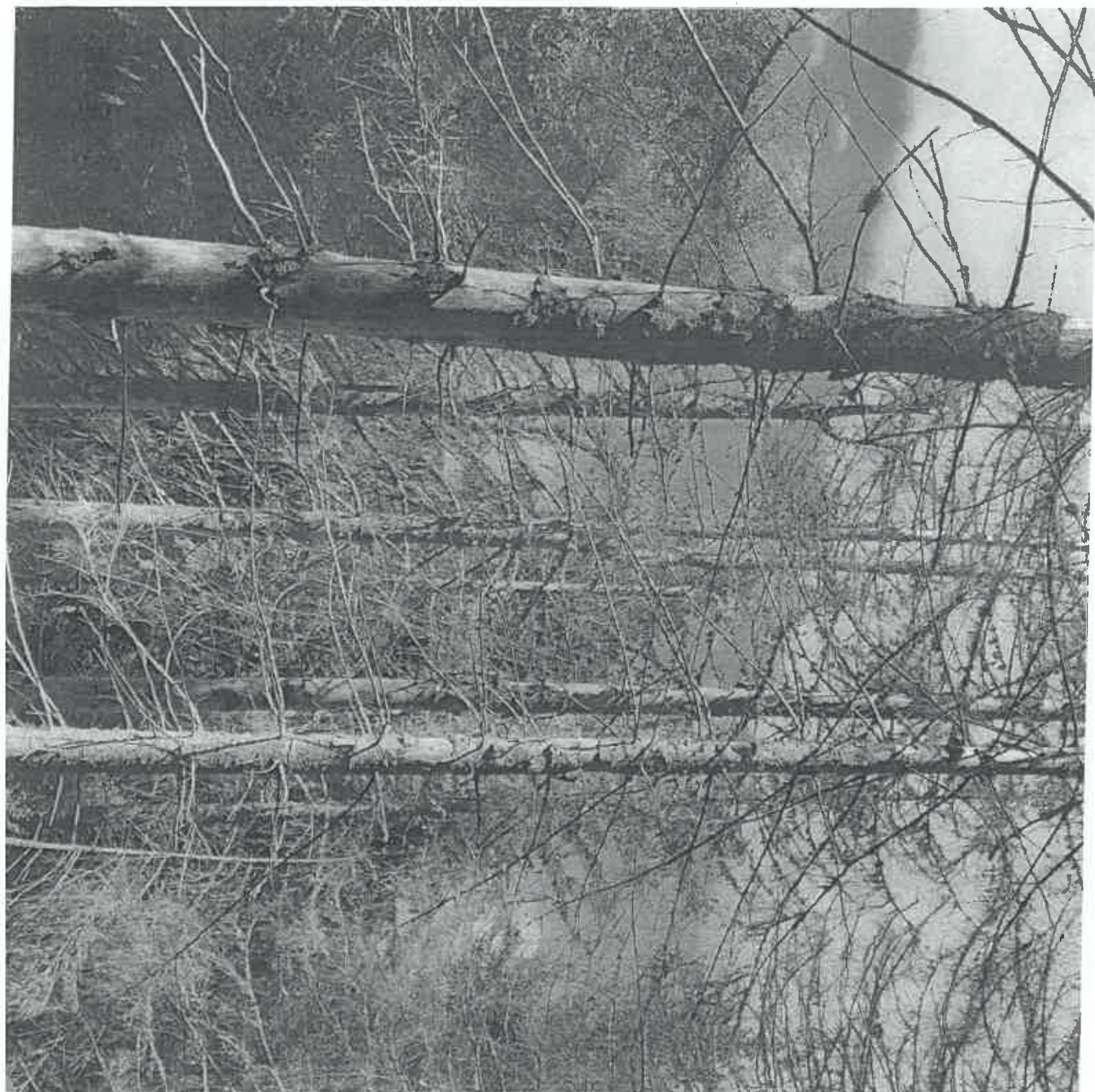

3625 MARE IULIU DANIEL

ACT DE PUNERE ÎN VALOARE NR. 2300325405160

Unitate de Producție: III - IARBA REA
Denumire A.P.V: 3626 GLIGOR IONEL

Suprafață totală act - (ha): 0.85 Tratament: T. PRODUSE ACCIDENTALE I Natura Produsului: PRODUSE ACCIDENTALE Tehnologia de Exploatare: SORTIMENTE SI MULTIPLI DE SORTIMENTE Data Inventarierii: 22.09.2023 Anul exploatarei: 2023 Procedeeul de Inventariere: FIR CU FIR Clocan forma CIRCULARĂ nr.: PP0501AB Accesibilitate: 0-250				Informații privind N.T.S.M.				Grupa de specii	Nr. de arbori	Volum										
				Stâncării pe - (ha): Arbori putregăloși - (buc): cu un volum de - (mc): Iescării - (buc): cu un volum de - (mc):				Rășinoase FAG Quercinee Diverse tari Diverse mol	12	9.97										
								Total:	12	9.97										
Specia	SORTARE DIMENSIONALĂ							Lemn lucru	Coajă	Lemn de foc		Volum brut								
	G1	G2	G3	M1	M2	M3	LS			Total	VF									
MOLID	0.26	6.07	1.35	0.79	0.27		0.10	8.84	0.87	0.26		9.97								
TOTAL	0.26	6.07	1.35	0.79	0.27		0.10	8.84	0.87	0.26		9.97								
U.A.	Suprafață (ha)		Vârsta ani	Panta G	Semințig utilizabil				Compoziție	H.	Total volum brut									
	Par cursă	UA			%	S. tot														
56A	0.85		90	24.00					0		9.97									
U.A.	MO	Volum																		
56A	9.97	9.97																		
Total	9.97	9.97																		
U.A.	Specia	Diametre		Înălțimi		Vârsta	Vol. arb.	Nr. arb.	Creștere	Sortare dimensională							Coajă	Lemn foc		Volum brut
		dt	dcg	ht	hc					G1	G2	G3	M1	M2	M3	LS		Total	VF	
56A	MO	34.03	36.00	21.19	21.67	90	0.83	12		0.26	6.07	1.35	0.79	0.27		0.10	0.87	0.26		9.97
Total U.A.: 56A								12		0.26	6.07	1.35	0.79	0.27		0.10	0.87	0.26		9.97
Total General U.A.								12		0.26	6.07	1.35	0.79	0.27		0.10	0.87	0.26		9.97

Șef Ocol,

Întocmit,

Birou Fond Forestier,

Verificat,

Florea Ioan



hug Petreanu Ioan
Petreanu

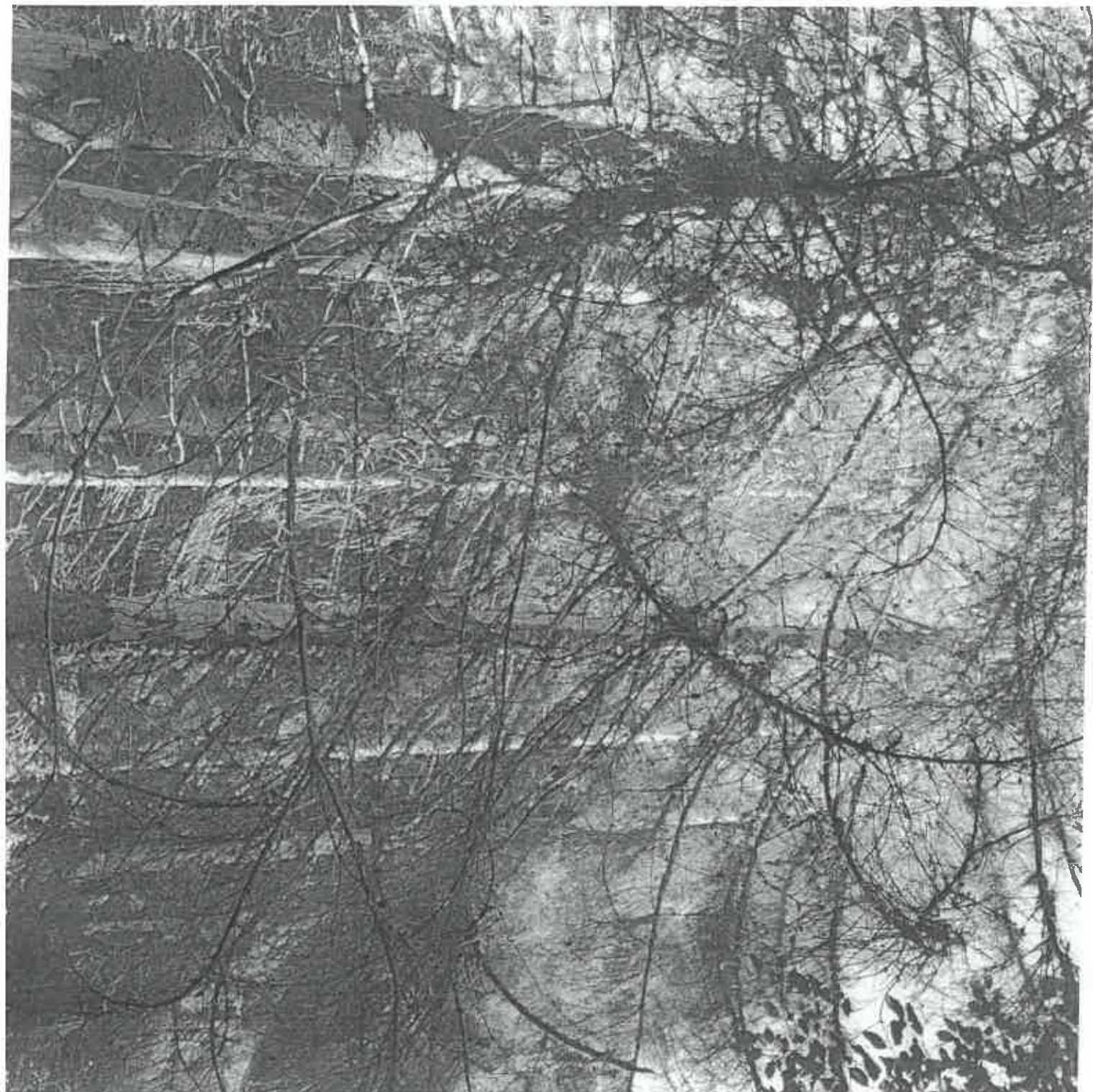

3626 QLIBOR 10NEL

ACT DE PUNERE ÎN VALOARE NR. 2300325405170

Unitate de Producție: III - IARBA REA
Denumire A.P.V: 3627 PASCA ADRIAN

Suprafață totală act - (ha): 1.0 Tratamente: T, PRODUSE ACCIDENTALE I Natura Produsului: PRODUSE ACCIDENTALE Tehnologia de Exploatare: SORTIMENTE SI MULTIPLI DE SORTIMENTE Data Inventarierii: 22.09.2023 Anul exploatarei: 2023 Procedul de Inventariere: FIR CU FIR Clocan forma CIRCULARĂ nr.: PP0501AB Accesibilitate: 251-500	Informații privind N.T.S.M.	Grupa de specii	Nr. de arbori	Volum	
	Stâncări pe - (ha): Arbori putregăioși - (buc): cu un volum de - (mc): Iescari - (buc): cu un volum de - (mc):	Rășinoase FAG Quercinee Diverse tari Diverse mol		33	8.72
				1	0.31
		Total:	34	9.03	

Specia	SORTARE DIMENSIONALĂ							Lemn lucru	Coajă	Lemn de foc		Volum brut
	G1	G2	G3	M1	M2	M3	LS			Total	VF	
PALTIN DE MUNTE		0.02		0.01	0.01			0.04		0.27	0.02	0.31
MOLID		2.29	1.15	2.24	0.87		0.30	6.85	0.79	1.08	0.01	8.72
TOTAL		2.31	1.15	2.25	0.88		0.30	6.89	0.79	1.35	0.03	9.03

U.A.	Suprafață (ha)		Vârsta ani	Panta G	Semințș utilizabili				Total volum brut
	Par cursă	UA			%	S. tot	Compoziție		
50A	1.00		90	16.00				0	9.03

U.A.	PAM	MO	Volum
50A	0.31	8.72	9.03
Total	0.31	8.72	9.03

U.A.	Specia	Diametre		Înălțimi		Vârsta	Vol. arb	Nr. arb	Crestere	Sortare dimensională							Coajă	Lemn foc		Volum brut
		dt	dcg	ht	hc					G1	G2	G3	M1	M2	M3	LS		Total	VF	
50A	PAM	28.00	28.00	10.00	10.00	90	0.31	1			0.02		0.01	0.01				0.27	0.02	0.31
	MO	21.42	31.00	15.43	17.75	90	0.26	33			2.29	1.15	2.24	0.87		0.30	0.79	1.08	0.01	8.72
Total U.A.: 50A								34			2.31	1.15	2.25	0.88		0.30	0.79	1.35	0.03	9.03
Total General U.A.								34			2.31	1.15	2.25	0.88		0.30	0.79	1.35	0.03	9.03

Șef Ocol,



Întocmit,

Iug Petreanu Ioana
[Signature]

Birou Fond Forestier,

Verificat,



8627 PASCA ADRIAN

ACT DE PUNERE ÎN VALOARE NR. 2300325405210

Unitate de Producție: III - IARBA REA
Denumire A.P.V: 3631 CIRGEA MIHAIU

Suprafață totală act - (ha): 1.0 Tratament: T. PRODUSE ACCIDENTALE I Natura Produsului: PRODUSE ACCIDENTALE Tehnologia de Exploatare: SORTIMENTE SI MULTIPLI DE SORTIMENTE Data Inventarierii: 22.09.2023 Anul exploatării: 2023 Procedeu de Inventariere: FIR CU FIR Clocan forma CIRCULARĂ nr.: PP0501AB Accesibilitate: 251-500										Informații privind N.T.S.M.				Grupa de specii	Nr. de arbori	Volum				
Stâncării pe - (ha): Arbori putregăioși - (buc): cu un volum de - (mc): Iescarii - (buc): cu un volum de - (mc):										Rășinoase FAG Quercinee Diverse tară Diverse mol		11	5.38							
Total:										11		5.38								
Specia	SORTARE DIMENSIONALĂ							Lemn lucru	Coajă	Lemn de foc		Volum brut								
	G1	G2	G3	M1	M2	M3	LS			Total	VF									
MOLID		2.02	0.98	0.74	0.19		0.06	3.99	0.41	0.98		5.38								
TOTAL		2.02	0.98	0.74	0.19		0.06	3.99	0.41	0.98		5.38								
U.A.	Suprafață (ha)		Vârsta ani	Panta G	Seminiș utilizabil				Compoziție	H.	Total volum brut									
	Par cursă	UA			%	S. tot														
19C	1.00		90	16.00				0		5.38										
U.A.	MO	Volum																		
19C		5.38	5.38																	
Total		5.38	5.38																	
U.A.	Specia	Diametre		Înălțimi		Vârsta	Vol. arb.	Nr. arb.	Crestere	Sortare dimensională						Coajă	Lemn foc		Volum brut	
		dt	dca	ht	hc					G1	G2	G3	M1	M2	M3		LS	Total		VF
19C	MO	28.86	27.00	16.83	16.00	90	0.49	11			2.02	0.98	0.74	0.19		0.06	0.41	0.98		5.38
Total U.A.: 19C								11			2.02	0.98	0.74	0.19		0.06	0.41	0.98		5.38
Total General U.A.								11			2.02	0.98	0.74	0.19		0.06	0.41	0.98		5.38

Șef Ocol,

Întocmit,

Birou Fond Forestier,

Verificat,



Ing. Pesteau Ioana



3631 CIRGEA MITAIU

ACT DE PUNERE ÎN VALOARE NR. 2300325405190

Unitate de Producție: III - IARBA REA
Denumire A.P.V: 3629 IOSIN LEONTINA

Suprafață totală act - (ha): 0.7 Tratament: T. PRODUSE ACCIDENTALE I Natura Produsului: PRODUSE ACCIDENTALE Tehnologia de Exploatare: SORTIMENTE SI MULTIPLI DE SORTIMENTE Data Inventarierii: 22.09.2023 Anul exploatarii: 2023 Procedeeul de Inventariere: FIR CU FIR Clocan forma CIRCULARĂ nr.: PP0501AB Accesibilitate: 501-1000										Informații privind N.T.S.M.				Grupa de specii	Nr. de arbori	Volum				
Stâncării pe - (ha): Arbori putregăloși - (buc): cu un volum de - (mc): Iescării - (buc): cu un volum de - (mc):										Rășinoase FAG Quercinee Diverse tari Diverse mol		11	9.05							
Total:										11		9.05								
Specia		SORTARE DIMENSIONALĂ							Lemn lucru	Coajă	Lemn de foc		Volum brut							
		G1	G2	G3	M1	M2	M3	LS			Total	VF								
FAG			1.06		0.17	0.10	0.04		1.37	0.08	7.60	0.60	9.05							
TOTAL			1.06		0.17	0.10	0.04		1.37	0.08	7.60	0.60	9.05							
U.A.	Suprafață (ha)		Vârsta ani	Panta G	Semințis utilizabil							Total volum brut								
	Par cursă	UA			%	S. tot	Compoziție				H.									
52A	0.70		100	17.00							0		9.05							
U.A.	FA	Volum																		
52A	9.05	9.05																		
Total	9.05	9.05																		
U.A.	Specia	Diametre		Înălțimi		Vârsta	Vol. arb.	Nr. arb.	Creșterea	Sortare dimensională							Coajă	Lemn foc		Volum brut
		dt	dca	ht	hc					G1	G2	G3	M1	M2	M3	LS		Total	VF	
52A	FA	34.15	34.50	18.45	18.50	100	0.82	11			1.06		0.17	0.10	0.04		0.08	7.60	0.60	9.05
Total U.A.: 52A								11			1.06		0.17	0.10	0.04		0.08	7.60	0.60	9.05
Total General U.A.								11			1.06		0.17	0.10	0.04		0.08	7.60	0.60	9.05



Întocmit,
Iug Peșteanu Ioana

Birou Fond Forestier,

Verificat,



3629 LOSIN LEONTINA

ACT DE PUNERE ÎN VALOARE NR. 2300325405500

Unitate de Producție: I - Magura
Denumire A.P.V: 3642 PASCA ROMAN

Suprafață totală act - (ha): 0,84 Tratament: T. PRODUSE ACCIDENTALE I Natura Produsului: PRODUSE ACCIDENTALE Tehnologia de Exploatare: SORTIMENTE SI MULTIPLI DE SORTIMENTE Data Inventarierii: 26.09.2023 Anul exploatarei: 2023 Procedeele de Inventariere: FIR CU FIR Clocan forma CIRCULARĂ nr.: RP1157 Accesibilitate: 501-1000				Informații privind N.T.S.M.				Grupa de specii	Nr. de arbori	Volum										
				Stâncării pe - (ha): Arbori putregăloși - (buc): cu un volum de - (mc): Iescații - (buc): cu un volum de - (mc):				Rășinoase FAG Quercinee Diverse tari Diverse moi	14	8,02										
								Total:	14	8,02										
Specia	SORTARE DIMENSIONALĂ							Lemn lucru	Coajă	Lemn de foc		Volum brut								
	G1	G2	G3	M1	M2	M3	LS			Total	VF									
MOLID		4,26	1,47	0,96	0,25		0,09	7,03	0,72	0,27		8,02								
TOTAL		4,26	1,47	0,96	0,25		0,09	7,03	0,72	0,27		8,02								
U.A.	Suprafață (ha)		Vârsta ani	Panta G	Semănțis utilizabil						Total volum brut									
	Par cursă	UA			%	S. tot	Compoziție			H.										
224	0,84		120	25,00						0		8,02								
U.A.	MO	Volum																		
224	8,02	8,02																		
Total	8,02	8,02																		
U.A.	Specia	Diametre		Înălțimi		Vârsta	Vol. arb.	Nr. arb.	Creștere	Sortare dimensională							Coajă	Lemn foc		Volum brut
		dt	dca	ht	hc					G1	G2	G3	M1	M2	M3	LS		Total	VF	
224	MO	31,11	32,67	17,31	17,67	120	0,57	14		4,26	1,47	0,96	0,25		0,09	0,72	0,27		8,02	
Total U.A.: 224								14		4,26	1,47	0,96	0,25		0,09	0,72	0,27		8,02	
Total General U.A.								14		4,26	1,47	0,96	0,25		0,09	0,72	0,27		8,02	



Întocmit,

luq *Pesteanu Ioana*

Birou Fond Forestier,

Verificat,

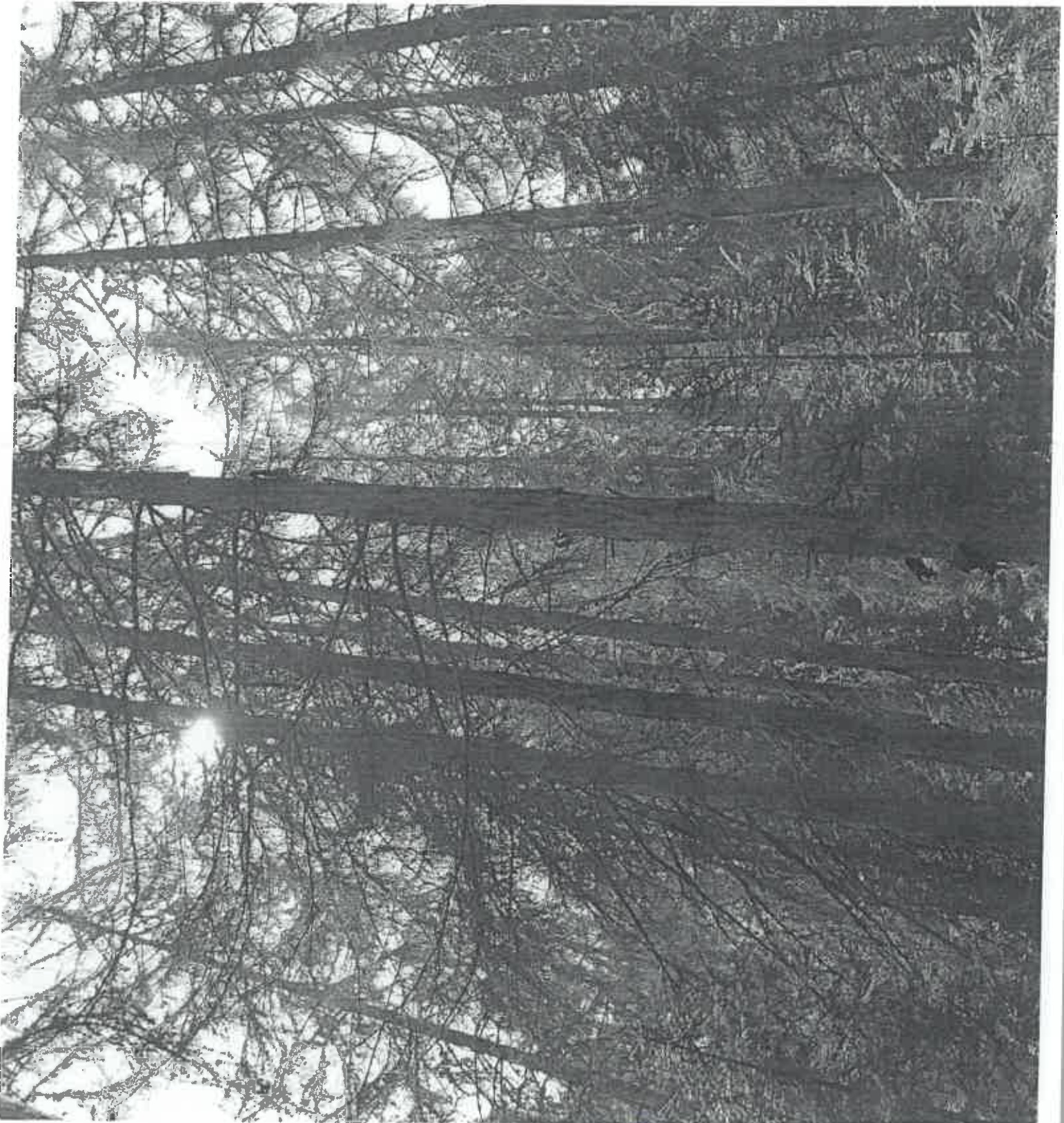

3642 PAŞCA ROMAN

ACT DE PUNERE ÎN VALOARE NR. 2300325405470

Unitate de Producție: III - IARBA REA
 Denumire A.P.V: 3639 GLIGOR IOSIF

Suprafață totală act - (ha): 0.65 Tratament: T. PRODUSE ACCIDENTALE I Natura Produsului: PRODUSE ACCIDENTALE Tehnologia de Exploatare: SORTIMENTE SI MULTIPLI DE SORTIMENTE Data Inventarierii: 28.09.2023 Anul exploatarei: 2023 Procedul de Inventariere: FIR CU FIR Ciocan forma CIRCULARĂ nr.: RP1157 Accesibilitate: 501-1000				Informații privind N.T.S.M.				Grupa de specii		Nr. de arbori	Volum									
				Stâncării pe - (ha): Arbori putregăioși - (buc): cu un volum de - (mc): Ieșcaril - (buc): cu un volum de - (mc):				Rășinoase FAG Quercinee Diverse tari Diverse moi		19	12.15									
								Total:		19	12.15									
Specia		SORTARE DIMENSIONALĂ							Lemn lucru	Coajă	Lemn de foc		Volum brut							
		G1	G2	G3	M1	M2	M3	LS			Total	VF								
MOLID			7.41	1.61	0.95	0.31		0.11	10.39	1.03	0.73		12.15							
TOTAL			7.41	1.61	0.95	0.31		0.11	10.39	1.03	0.73		12.15							
U.A.	Suprafață (ha)		Vârsta ani	Panta G	Semnificații utilizabil							Total volum brut								
	Par cursă	UA			%	S. tot	Compoziție				H.									
52A	0.65		100	25.00									12.15							
U.A.	MO	Volum																		
52A		12.15	12.15																	
Total		12.15	12.15																	
U.A.	Specia	Diametre		Înălțimi		Vârsta	Vol. arb.	Nr. arb.	Creașt ere	Sortare dimensională							Coajă	Lemn foc		Volum brut
		dt	dca	ht	hc					G1	G2	G3	M1	M2	M3	LS		Total	VF	
52A	MO	33.84	35.00	16.77	17.00	100	0.64	19			7.41	1.61	0.95	0.31		0.11	1.03	0.73		12.15
Total U.A.: 52A								19			7.41	1.61	0.95	0.31		0.11	1.03	0.73		12.15
Total General U.A.								19			7.41	1.61	0.95	0.31		0.11	1.03	0.73		12.15

Șef Ocol,



Întocmit,

Iug Peșleau Ioana
[Signature]

Birou Fond Forestier,

Verificat,



3639 GILGOS JOSIF

ACT DE PUNERE ÎN VALOARE NR. 2300325405480

Unitate de Producție: III - IARBA REA
Denumire A.P.V: 3640 MOCAN ROVIN

Suprafață totală act - (ha): 0.35 Tratament: T. PRODUSE ACCIDENTALE I Natura Produsului: PRODUSE ACCIDENTALE Tehnologia de Exploatare: SORTIMENTE SI MULTIPLI DE SORTIMENTE Data Inventarierii: 28.09.2023 Anul exploatării: 2023 Procedeul de Inventariere: FIR CU FIR Ciocan forma CIRCULARĂ nr.: RP1157 Accesibilitate: 501-1000					Informații privind N.T.S.M.				Grupa de specii	Nr. de arbori	Volum								
					Stâncării pe - (ha): Arbori putregăloși - (buc): cu un volum de - (mc): Iescarii - (buc): cu un volum de - (mc):				Rășinoase FAG Quercinee Diverse tari Diverse mol	7	4.97								
									Total:	7	4.97								
Specia		SORTARE DIMENSIONALĂ						Lemn lucru	Coajă	Lemn de foc		Volum brut							
		G1	G2	G3	M1	M2	M3	LS		Total	VF								
MOLID			3.16	0.61	0.35	0.12		0.05	4.29	0.42	0.26	4.97							
TOTAL			3.16	0.61	0.35	0.12		0.05	4.29	0.42	0.26	4.97							
U.A.	Suprafață (ha)		Vârsta ani	Panta G	Semănțuș utilizabili						Total volum brut								
	Par cursă	UA			%	S. tot	Compoziție			H.									
52	0.35		100	25.00								4.97							
U.A.	MO	Volum																	
52	4.97	4.97																	
Total	4.97	4.97																	
U.A.	Specia	Diametre		Înălțimi		Vârsta	Vol. arb	Nr. arb	Creșt are	Sortare dimensională						Coajă	Lemn foc		Volum brut
		dt	dcp	ht	hc					G1	G2	G3	M1	M2	M3		LS	Total	
52	MO	34.60	34.50	17.80	17.75	100	0.71	7			3.16	0.61	0.35	0.12		0.05	0.42	0.26	4.97
Total U.A.: 52							7				3.16	0.61	0.35	0.12		0.05	0.42	0.26	4.97
Total General U.A.							7				3.16	0.61	0.35	0.12		0.05	0.42	0.26	4.97



Întocmit,
Iug Peckaru Ioana

Birou Fond Forestier,

Verificat,



8640 MOCAN ROVIN