

OCOLUL SILVIC TIHA BIRGAULUI R.A.
NR. 2813 DIN 28.09.2023

NOTIFICARE

Catre,

GARDA FORESTIERA CLUJ

In baza prevederilor O.M. 767/2018 privind aprobarea *Procedurii de aprobare, modificare, anulare si casare a actelor de punere in valoare pentru masa lemnoasa din fondul forestier national*, va transmitem in vederea verificarii si avizarii, actele de punere in valoare prezentate in tabelul de mai jos:

Specificatii	APV
APV numar, denumire	2300040002220 – 806 SUPRAPUSA P 754
Ocol Silvic	TIHA BIRGAULUI
UP	II LIUTA
u.a.	640D, 641B,C
Supr. (ha)	3.0
Volum (m.c.)	42.51
Proprietar	COMUNA TIHA BIRGAULUI
Natura produs	ACC II
Suprafata de impadurit (ha)	-
Factori care au afectat arboretul	Vant
Contract de administrare numar / data	1430/31.12.2018
Document de proprietate nr. /data	T.P. 2144/2004
APV-ul face obiectul depasirii posibilitatii anuale	NU
APV-ul face obiectul modificarii prevederilor amenajamentului	NU
APV-ul provine din arboreta situate in proprietati <10 ha	NU
Arboretul este situat in afara arealului	NU
Punerea in valoare s-a facut in arboreta cu restrictii privind protectia mediului	-

Mentionam ca pentru UP II LIUTA a fost semnat angajamentul aferent masurii 15 SERVICII DE SILVOMEDIU.

Anexam:

- Actele de punere in valoare avizate de seful de ocol si verificate de inginerul responsabil de compartimentul fond forestier,
- copie OM nr. 672/27.06.2017 pentru aprobare amenajament
- copie dupa descrierea parcelara pentru u.a.
- fotografii relevante din u.a.-urile mentionate.

Sef Ocol
Ing. Miron Ovidiu

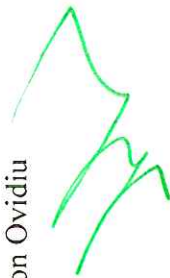

Fond Forestier
Ing. Bezrodnii Dumitru



ACT DE PUNERE ÎN VALOARE NR. 2300040002220

Unitate de Producție: II - Iliuța
Denumire A.P.V: 806 SUPRAPUSA P 754

Suprafață totală act - (ha): 3.0 Tratament: T. PRODUSE ACCIDENTALE II Natura Produsului: PRODUSE ACCIDENTALE Tehnologia de Exploatare: SORTIMENTE SI MULTIPLI DE SORTIMENTE Data inventarierii: 27.09.2023 Anul exploatarii: 2023 Procedeul de inventariere: FIR CU FIR Ciocan forma CIRCULARĂ nr.: BN1703 Accesibilitate: 501-1000	Informații privind N.T.S.M.	Grupa de specii	Nr. de arbori	Volum
	Stâncării pe - (ha): Arbori putregăiși - (buc): cu un volum de - (mc): Iescării - (buc): cu un volum de - (mc):	Rășinoase FAG Quercinee Diverse tari Diverse moi	63 1 1	41.43 0.4 0.68
	Total:	65	42.51	

Specia	SORTARE DIMENSIONALĂ							Lemn lucru	Coajă	Lemn de foc		Volum brut
	G1	G2	G3	M1	M2	M3	LS			Total	VF	
FAG				0.15	0.08	0.03	0.01	0.27	0.02	0.11	0.03	0.40
PALTIN DE MUNTE		0.06		0.02	0.01			0.09	0.01	0.58	0.03	0.68
MOLID	5.32	12.32	5.26	4.54	1.51		0.49	29.44	3.01	8.98	0.01	41.43
TOTAL	5.32	12.38	5.26	4.71	1.60	0.03	0.50	29.80	3.04	9.67	0.07	42.51

U.A.	Suprafață (ha)		Vârsta ani	Panta G	Semințis utilizabil				Total volum brut
	Par cursă	UA			%	S. tot	Compoziție		
640 D	1.50	10.80	45	18.00			0		22.31
641 B	1.00	9.62	60	18.00			0		11.38
641 C	0.50	8.33	50	15.00			0		8.82

U.A.	MO	FA	PAM	Volum
640 D	22.31			22.31
641 B	10.30	0.40		11.38
641 C	8.82			8.82
Total	41.43	0.40	0.68	42.51

U.A.	Specia	Diametre		Înălțimi		Vârsta	Vol. arb.	Nr. arb.	Creștere	Sortare dimensională							Coajă	Lemn foc		Volum brut		
		dt	dgc	ht	hc					G1	G2	G3	M1	M2	M3	LS		Total	VF			
640 D	MO	23.38	24.64	19.96	19.96	45	0.50	45		1.26	7.27	3.87	3.54	1.20		0.38	1.85	2.94	0.01	22.31		
Total U.A.: 640 D										45		1.26	7.27	3.87	3.54	1.20		0.38	1.85	2.94	0.01	22.31
641 B	FA	24.00	24.00	18.00	18.00	60	0.40	1					0.15	0.08	0.03	0.01	0.02	0.11	0.03	0.40		
	MO	31.80	31.80	25.10	25.10	60	1.03	10		1.64	2.34	0.47	0.30	0.11		0.04	0.47	4.93		10.30		
	PAM	30.00	30.00	23.00	23.00	60	0.68	1			0.06		0.02	0.01			0.01	0.58	0.03	0.68		
Total U.A.: 641 B										12		1.64	2.40	0.47	0.47	0.20	0.03	0.05	0.50	5.62	0.06	11.38
641 C	MO	33.00	33.00	24.88	24.88	50	1.10	8		2.42	2.71	0.92	0.70	0.20		0.07	0.69	1.11		8.82		
Total U.A.: 641 C										8		2.42	2.71	0.92	0.70	0.20		0.07	0.69	1.11		8.82
Total General U.A.										65		5.32	12.38	5.26	4.71	1.60	0.03	0.50	3.04	9.67	0.07	42.51

Șef Ocol,

Întocmit,

Birou Fond Forestier,

Verificat,

Miron Ovidiu Ciprian

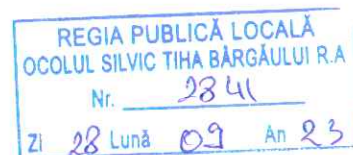

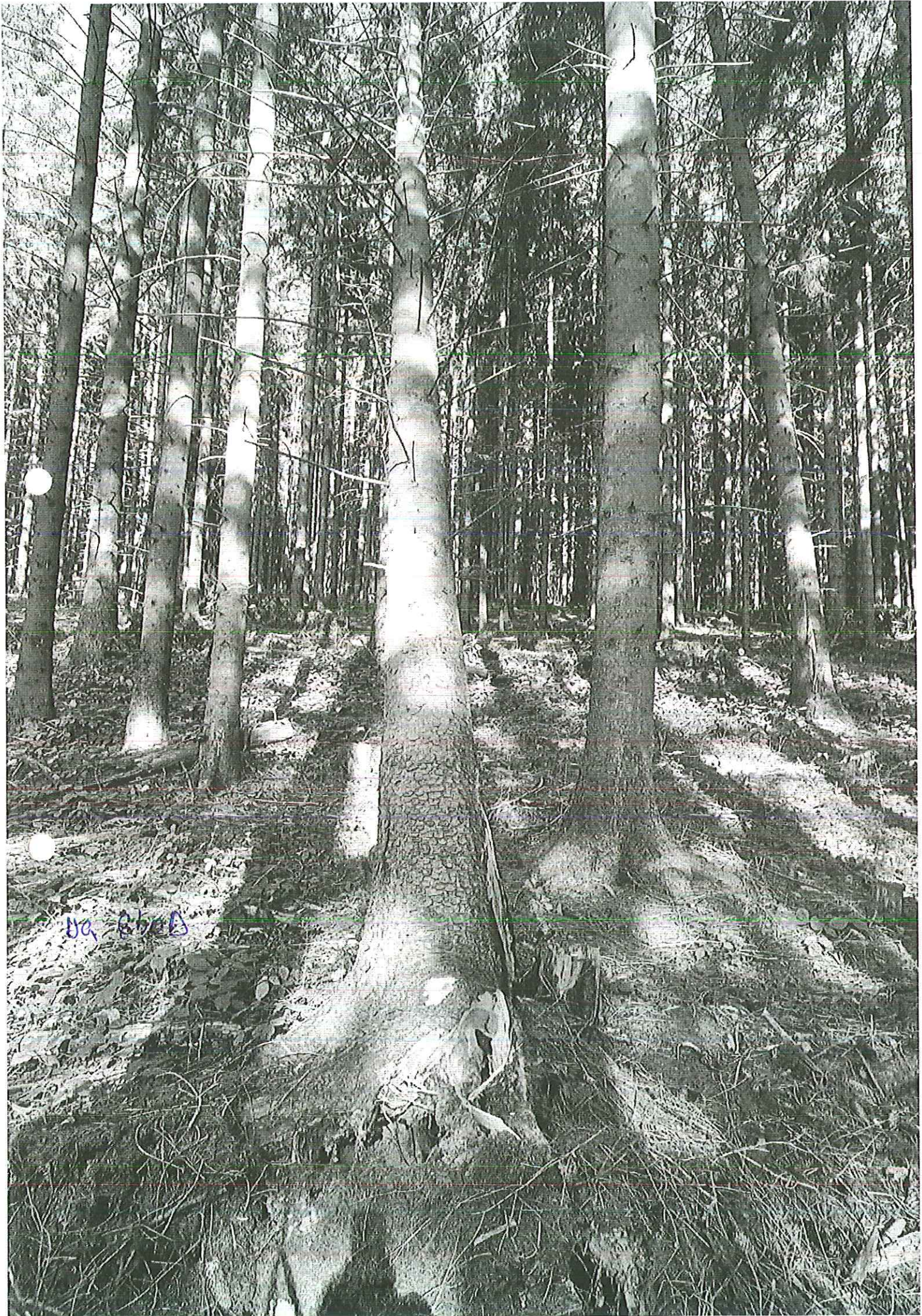

09. 08. 03





D-6817

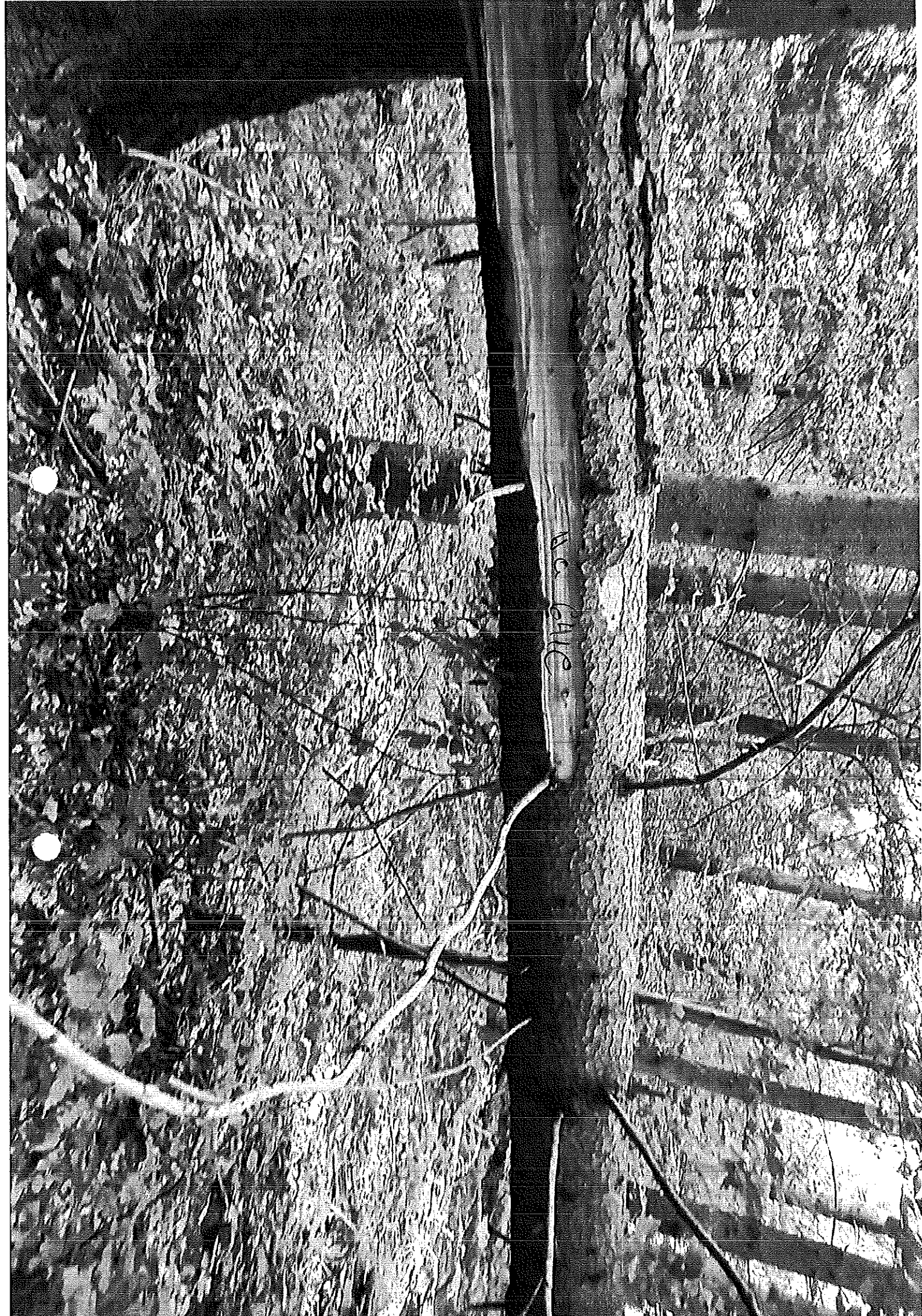

DESCRIEREA STATIONII SI ARBORETULUI										ELM	P	M	VAR	DM	HM	C	A	EL	PROVE	VI	DENS	VOLU	Anul	
640M3 1.01 HA GF: SUP: TS: TP: SOL: Versant mijlociu ondulat EXPOZITIE: S INC: 20 G ALTITUDINE: 910 M LITIERA: continua-groasa TIP FLORA: COMP.ACTUALA: COMP.TEL: SORT: MO Gros si f.gros,cherestea VARSTA EXPL.: FA Gros si mijl.,cherestea SEM.UTIL: SUBARBORET: DATE COMPL.: POL: ERZ: LUCRARI EXEC.: LUCRARI PROP.:										ARB	P	RE	STA	CM	M	L	MES	AG	NIENTA	TA	CONS	MC/HA	MC/HA	
TOTAL																								
DESCRIEREA STATIONII SI ARBORETULUI										ELM	P	M	VAR	DM	HM	C	A	EL	PROVE	VI	DENS	VOLU	Anul	
641 A 11.67 HA GF: 2 - 1B SUP: A TS: 3333 TP: 1311 SOL: 3201 Versant inferior ondulat EXPOZITIE: S INC: 20 G ALTITUDINE: 880 - 1050 M LITIERA: interrupta-subtire TIP FLORA: Asperula-Dentaria Timar nedefinit relativ-plurien COMP.ACTUALA: 1 MO 1 FA 3 MO 2 FA 2 MO 1 PAM COMP.TEL: 6MO 4 FA SORT: MO Gros si f.gros,cherestea VARSTA EXPL.: 110 ani FA F.gros,cher. sup.,derulaj SEM.UTIL: SUBARBORET: DATE COMPL.: Alte date complement. POL: ERZ: LUCRARI EXEC.: 2010-T.progresive(racordare)impad 2012-Impaduriri(poieni si goluri) LUCRARI PROP.: DEGAJARI,COMPLETARI CURATIRI										ARB	P	RE	STA	CM	M	L	MES	AG	NIENTA	TA	CONS	MC/HA	MC/HA	
MO	1	P	85	38	29	2	M	.4	NEC	N	0.08	58												
FA	1	IN	85	32	26	3	M	.4	RN	N	0.08	37												
MO	3	IN	10	6	6	2	M	.1	RN	N	0.24	16												
FA	2	IN	10	4	5	2	M	.1	RN	N	0.16	5												
MO	2	P	5			2	M		NEC	N	0.16													
PAM	1	P	5			2	M		NEC	N	0.08													
TOTAL													10		2			0.8	116					
DESCRIEREA STATIONII SI ARBORETULUI										ELM	P	M	VAR	DM	HM	C	A	EL	PROVE	VI	DENS	VOLU	Anul	
641 B 9.62 HA GF: 2 - 1B SUP: A TS: 3333 TP: 1311 SOL: 3101 Versant superior ondulat EXPOZITIE: S INC: 18 G ALTITUDINE: 1050 - 1100 M LITIERA: continua-normala TIP FLORA: Asperula-Dentaria Artificial de prod. sup. relativ-echien COMP.ACTUALA: 3 FA 5 MO 2 MO COMP.TEL: 7MO 3 FA SORT: FA F.gros,cher. sup.,derulaj VARSTA EXPL.: 120 ani MO Gros si f.gros,cherestea SEM.UTIL: SUBARBORET: DATE COMPL.: Alte date complement. POL: ERZ: LUCRARI EXEC.: 2012-Rarituri 2013-T.produse accidentale LUCRARI PROP.: RARITURI										ARB	P	RE	STA	CM	M	L	MES	AG	NIENTA	TA	CONS	MC/HA	MC/HA	
FA	3	IN	50	22	19	2	I	.3	RN	N	0.27	77												
MO	5	P	50	24	21	2		.4	NEC	N	0.45	211												
MO	2	P	50	20	16	2	M	.4	NEC	N	0.18	57												
TOTAL													50		2			0.9	345					
DESCRIEREA STATIONII SI ARBORETULUI										ELM	P	M	VAR	DM	HM	C	A	EL	PROVE	VI	DENS	VOLU	Anul	
641 C 8.33 HA GF: 2 - 1B SUP: A TS: 3333 TP: 1311 SOL: 3201 Versant inferior ondulat EXPOZITIE: S INC: 15 G ALTITUDINE: 870 - 940 M LITIERA: continua-subtire TIP FLORA: Asperula-Dentaria Artificial de prod. mij. relativ-echien COMP.ACTUALA: 6 MO 2 MO 2 MO COMP.TEL: 10MO SORT: MO Gros,cherestea VARSTA EXPL.: 100 ani MO Gros si f.gros,cherestea SEM.UTIL: SUBARBORET: DATE COMPL.: Alte date complement. POL: ERZ: LUCRARI EXEC.: 2011-T.igiena 2013-T.produse accidentale LUCRARI PROP.: RARITURI										ARB	P	RE	STA	CM	M	L	MES	AG	NIENTA	TA	CONS	MC/HA	MC/HA	
MO	6	P	40	20	16	3		.3	NEC	N	0.54	171												
MO	2	IN	45	22	17	3	I	.3	RN	N	0.18	62												
MO	2	IN	20	14	12	3	M	.2	RN	N	0.18	38												
TOTAL													40		3			0.9	211					

2016
2017
2017
2018
2019
2020
2015
2016
2017
2017
2018
2019