

OCOLUL SILVIC TIHA BIRGAULUI R.A.
NR. 2789 DIN 22.09.2023

NOTIFICARE

Catre,

GARDA FORESTIERA CLUJ

In baza prevederilor O.M. 767/2018 privind aprobarea *Procedurii de aprobare, modificare, anulare si casare a actelor de punere in valoare pentru masa lemnoasa din fondul forestier national*, va transmitem in vederea verificarii si avizarii, actele de punere in valoare prezentate in tabelul de mai jos:

Specificatii	APV
APV numar, denumire	2300040002200 – 804 SUPRAPUSA P 769
Ocol Silvic	TIHA BIRGAULUI
UP	I TIHUTA
u.a.	623A.624A
Supr. (ha)	5.0
Volum (m.c.)	37.43
Proprietar	COMUNA TIHA BIRGAULUI
Natura produs	ACCI
Suprafata de impadurit (ha)	-
Factori care au afectat arboretul	Vant
Contract de administrare numar / data	1430/31.12.2018
Document de proprietate nr. /data	T.P. 2137/2004
APV-ul face obiectul depasirii posibilitatii anuale	NU
APV-ul face obiectul modificarii prevederilor amenajamentului	NU
APV-ul provine din arboreta situate in proprietati <10 ha	NU
Arboretul este situat in afara arealului	NU
Punerea in valoare s-a facut in arboreta cu restrictii privind protectia mediului	se afla in zona Sitului Natura 2000 pentru aceasta conform O.M. 884/2016 cu modificarile ulterioare ,sa respectat Planul de Management aprobat al sitului iar activitatea de exploatare se poate desfasura, nefiind in anile strict protejate.

Mentionam ca pentru UP I TIHUTA a fost semnat angajamentul aferent masurii 15 SERVICII DE SILVOMEDIU.

Anexam:

- Actele de punere in valoare avizate de seful de ocol si verificate de inginerul responsabil de compartimentul fond forestier,
- copie OM nr. 672/27.06.2017 pentru aprobare amenajament
- copie dupa descrierea parcelara pentru u.a.
- fotografii relevante din u.a.-urile mentionate.

Sef Ocol
Ing. Miron Ovidiu



Fond Forestier
Ing. Bezrodnii Dumitru

ACT DE PUNERE ÎN VALOARE NR. 2300040002200

Unitate de Producție: I - Tihuța
Denumire A.P.V: 804 SUPRAPUSA P 769

Suprafață totală act - (ha): 5.0 Tratament: T. PRODUSE ACCIDENTALE I Natura Produsului: PRODUSE ACCIDENTALE Tehnologia de Exploatare: SORTIMENTE SI MULTIPLI DE SORTIMENTE Data inventarierii: 22.09.2023 Anul exploatării: 2023 Procedeeul de inventariere: FIR CU FIR Ciocan forma CIRCULARĂ nr.: BN1702 Accesibilitate: 0-250	Informații privind N.T.S.M.	Grupa de specii	Nr. de arbori	Volum
	Stâncării pe - (ha): Arbori putregăioși - (buc): cu un volum de - (mc): Iescarii - (buc): cu un volum de - (mc):	Rășinoase FAG Quercinee Diverse tari Diverse moi	21 37 1	24.61 12.25 0.57
	Total:		59	37.43

Specia	SORTARE DIMENSIONALĂ								Lemn lucru	Coajă	Lemn de foc		Volum brut
	G1	G2	G3	M1	M2	M3	LS	Total			VF		
MOLID	1.05	4.32	0.81	0.77	0.24			0.08	7.27	0.72	6.44	0.02	14.43
PALTIN DE MUNTE		0.17		0.06	0.03				0.26	0.03	0.28	0.02	0.57
FAG		1.25		1.50	1.55	1.01	0.34		5.65	0.40	6.20	1.09	12.25
BRAD	4.70	0.79	0.19	0.30	0.04			0.01	6.03	0.67	3.48		10.18
TOTAL	5.75	6.53	1.00	2.63	1.86	1.01	0.43		19.21	1.82	16.40	1.11	37.43

U.A.	Suprafață (ha)		Vârsta ani	Panta G	Seminiș utilizabil				Total volum brut
	Par cursă	UA			%	S. tot	Compoziție		
623 A	3.00	16.29	75	25.00			0		21.43
624 A	2.00	9.14	75	25.00			0		16.00

U.A.	MO	FA	BR	PAM	Volum
623 A	7.43	4.11	9.89		21.43
624 A	7.00	8.14	0.29	0.57	16.00
Total	14.43	12.25	10.18	0.57	37.43

U.A.	Specia	Diametre		Înălțimi		Vârsta	Vol. arb.	Nr. arb.	Creștere	Sortare dimensională								Coajă	Lemn foc		Volum brut
		dt	dcg	ht	hc					G1	G2	G3	M1	M2	M3	LS	Total		VF		
623 A	MO	33.50	33.50	23.38	23.38	75	0.93	8		0.69	2.09	0.41	0.24	0.09	0.02	0.34	3.55	0.34	7.43		
	FA	21.40	21.40	19.10	19.10	75	0.41	10			0.58		0.64	0.55	0.25	0.09	0.15	1.85	0.34	4.11	
	BR	56.67	56.67	30.50	30.50	75	3.30	3		4.70	0.79	0.19	0.09				0.64	3.48		9.89	
Total U.A.: 623 A								21		5.39	3.46	0.60	0.97	0.64	0.25	0.11	1.13	8.88	0.34	21.43	
624 A	FA	19.48	19.48	17.26	17.26	75	0.30	27			0.67		0.86	1.00	0.76	0.25	0.25	4.35	0.75	8.14	
	BR	20.00	20.00	18.00	18.00	75	0.29	1					0.21	0.04		0.01	0.03			0.29	
	MO	30.67	30.67	21.61	21.61	75	0.78	9		0.36	2.23	0.40	0.53	0.15		0.06	0.38	2.89		7.00	
	PAM	30.00	30.00	18.00	18.00	75	0.57	1			0.17		0.06	0.03			0.03	0.28	0.02	0.57	
Total U.A.: 624 A								38		0.36	3.07	0.40	1.66	1.22	0.76	0.32	0.69	7.52	0.77	16.00	
Total General U.A.								59		5.75	6.53	1.00	2.63	1.86	1.01	0.43	1.82	16.40	1.11	37.43	

Șef Ocol,

Miron Ovidiu Ciprian

Întocmit,

Birou Fond Forestier,

Verificat,



ESCRIERE PARCELARA U.P.I TIHUTA

DESCRIEREA STATIONII SI ARBORETULUI														ELM		P		M		VAR		DM		HM		C		A		EL		PROVE		VI		DENS		VOLUM			CRES
														ARB	P	R	P	RE	STA	ANI	CM	M	P	MES	TEC	AG	AJ	NIENTA	LI	CONS	MC/HA	MC/UA	MC/HA								
607 E 2.19 HA GF: 2-1B SUP: A TS: 3332 TP: 1341 SOL: 3101 Versant mijlociu ondulat EXPOZITIE: SE INC: 25 G ALTITUDINE: 950 - 1050 M LITIERA: continua-subtire TIP FLORA: Asperula-Dentaria Natural fundamental prod. mij. relativ-echien COMP.ACTUALA: 6 MO 4 FA COMP.TEL: 7MO 3 FA SORT: MO Gros si f.gros,cherestea VARSTA EXPL.: 100 ani SEM.UTIL: SUBARBORET: DATE COMPL.: Alte date complement. POL: LUCRARI EXEC.: LUCRARI PROP.: RARITURI RARITURI														MO	6	IN	25	10	8	3								RN	N	0.54	61	134	6.8								
														FA	4	IN	25	10	6	3	M						RN	N	0.36	16	35	2.6									
														TOTAL				25						3								0.9		77		169		9.4			
DESCRIEREA STATIONII SI ARBORETULUI														ELM		P		M		VAR		DM		HM		C		A		EL		PROVE		VI		DENS		VOLUM			CRES
607 F 3.03 HA GF: 2-1B SUP: A TS: 3332 TP: 1341 SOL: 3101 Versant mijlociu ondulat EXPOZITIE: SE INC: 25 G ALTITUDINE: 950 - 1100 M LITIERA: continua-subtire TIP FLORA: Asperula-Dentaria Natural fundamental prod. mij. relativ-echien COMP.ACTUALA: 5 MO 5 FA COMP.TEL: 8MO 2 FA SORT: MO Gros si f.gros,cherestea VARSTA EXPL.: 65 ani SEM.UTIL: SUBARBORET: DATE COMPL.: Alte date complement. POL: LUCRARI EXEC.: LUCRARI PROP.: T.IGIENA(T.progresive declI)														MO	5	IN	65	28	20	3	M							.4	RN	N	0.30	132	400	3.6							
														FA	5	IN	80	36	23	3	M						.6	RN	N	0.30	115	348	2.6								
														TOTAL				65						3								0.6		247		748		6.2			
DESCRIEREA STATIONII SI ARBORETULUI														ELM		P		M		VAR		DM		HM		C		A		EL		PROVE		VI		DENS		VOLUM			CRES
607 G 1.39 HA GF: 2-1B SUP: A TS: 3332 TP: 1341 SOL: 3101 Versant ondulat EXPOZITIE: E INC: 20 G ALTITUDINE: 950 M LITIERA: intrerupta-subtire TIP FLORA: Asperula-Dentaria Natural fundamental prod. mij. echien COMP.ACTUALA: 5 FA 1 MO 3 SAC 1 PLT COMP.TEL: 4FA 4 MO 1 DT 1 DM SORT: MO Gros si f.gros,cherestea VARSTA EXPL.: 110 ani SEM.UTIL: SUBARBORET: DATE COMPL.: Alte date complement. POL: LUCRARI EXEC.: LUCRARI PROP.: CURATIRI RARITURI														FA	5	IN	20	8	7	3									RN	N	0.45	27	38	2.6							
														MO	1	IN	20	10	8	3	M								RN	N	0.09	10	14	1.0							
														SAC	3	IN	20	10	8	3	M								RN	N	0.27	15	21	0.9							
														PLT	1	IN	20	10	9	3	M								RN	N	0.09	5	7	0.3							
														TOTAL				20						3								0.9		57		80		4.8			
DESCRIEREA STATIONII SI ARBORETULUI														ELM		P		M		VAR		DM		HM		C		A		EL		PROVE		VI		DENS		VOLUM			CRES
623 A 16.29 HA GF: 1-1C 5N SUP: A TS: 3333 TP: 1311 SOL: 3101 Versant mijlociu ondulat EXPOZITIE: SV INC: 25 G ALTITUDINE: 1000 - 1340 M LITIERA: continua-subtire TIP FLORA: Asperula-Asarum Artificial de prod. sup. relativ-echien COMP.ACTUALA: 7 MO 2 FA 1 BR COMP.TEL: 7MO 2 FA 1 BR SORT: MO Gros si f.gros,cherestea VARSTA EXPL.: 110 ani SEM.UTIL: SUBARBORET: DATE COMPL.: POL: LUCRARI EXEC.: LUCRARI PROP.: T.IGIENA														MO	7	P	65	36	27	2							.5	NEC	N	0.56	371	6044	7.9								
														FA	2	IN	65	30	32	2	I						.5	RN	N	0.16	106	1727	1.9								
														BR	1	IN	65	40	25	2	I						.5	RN	N	0.08	49	798	1.1								
														TOTAL				65						2								0.8		526		8569		10.9			

DESCRIERE PARCELARA U.P.I TIHUTA

DESCRIEREA STATIONII SI ARBORETULUI

623 B 1.72 HA GF: 1 - IC 5N SUP: A TS: 3332 TP: 1341
 SOL: 3201 Versant superior ondulat EXPOZITIE: V
 INC: 32 G ALTITUDINE: 1210 - 1346 M
 LITIERA: continua-subtire TIP FLORA: Asperula-Asarum
 Natural fundamental prod. mij. relativ-echien
 COMP.ACTUALA: 6 MO 2 BR 2 FA
 COMP.TEL: 6MO 2 BR 2 FA
 SORT: MO Gros si f.gros,cherestea VARSTA EXPL.: 100 ani

SEM.UTIL:
 SUBARBORET:
 DATE COMPL.:

POL: ERZ:
 LUCRARI EXEC.:

LUCRARI PROP.: T.IGIENA(T.progresive decli)

ELM ARB	P R P	M R E	VAR STA ANI	DM CM	HM M	C L P	A MES TEC	EL AG AJ	PROVE NIENTA	VI TA LI	DENS		VOLUM			CRES				
											CONS	MC/ HA	MC/ UA	MC/ HA						
MO	6	IN	90	44	28	3		.5	RN	N	0.42	291	501	3.5						
BR	2	IN	90	42	27	2	I	.5	RN	N	0.14	96	165	1.5						
FA	2	IN	105	46	23	4	G	.6	RN	N	0.14	54	93	0.7						
TOTAL											90			3			0.7	441	759	5.7

DESCRIEREA STATIONII SI ARBORETULUI

623 C 0.89 HA GF: 1 - IC 5N SUP: A TS: 3332 TP: 1341
 SOL: 3201 Versant superior ondulat EXPOZITIE: V
 INC: 32 G ALTITUDINE: 1210 - 1346 M
 LITIERA: continua-subtire TIP FLORA: Asperula-Asarum
 Natural fundamental prod. mij. echien
 COMP.ACTUALA: 9 MO 1 BR
 COMP.TEL: 9MO 1 BR
 RT: MO Gros si f.gros,cherestea VARSTA EXPL.: 100 ani

SEM.UTIL:
 SUBARBORET:
 DATE COMPL.:

POL: ERZ:
 LUCRARI EXEC.:

LUCRARI PROP.: T.IGIENA

ELM ARB	P R P	M R E	VAR STA ANI	DM CM	HM M	C L P	A MES TEC	EL AG AJ	PROVE NIENTA	VI TA LI	DENS		VOLUM			CRES				
											CONS	MC/ HA	MC/ UA	MC/ HA						
MO	9	IN	20	8	7	3			RN	N	0.72	65	58	7.6						
BR	1	IN	20	8	5	3	M		RN	N	0.08	5	4	0.4						
TOTAL											20			3			0.8	70	62	8.0

DESCRIEREA STATIONII SI ARBORETULUI

624 A 9.14 HA GF: 1 - IC 5N SUP: A TS: 3333 TP: 1311
 SOL: 3101 Versant mijlociu ondulat EXPOZITIE: SV
 INC: 25 G ALTITUDINE: 1000 - 1215 M
 LITIERA: continua-subtire TIP FLORA: Asperula-Asarum
 Artificial de prod. sup. relativ-echien
 COMP.ACTUALA: 7 MO 3 BR
 COMP.TEL: 7MO 3 BR
 SORT: MO Gros si f.gros,cherestea VARSTA EXPL.: 110 ani

SEM.UTIL:
 SUBARBORET:
 DATE COMPL.: Alte date complement.

POL: ERZ:
 LUCRARI EXEC.:

LUCRARI PROP.: T.IGIENA

ELM ARB	P R P	M R E	VAR STA ANI	DM CM	HM M	C L P	A MES TEC	EL AG AJ	PROVE NIENTA	VI TA LI	DENS		VOLUM			CRES				
											CONS	MC/ HA	MC/ UA	MC/ HA						
MO	7	P	65	38	29	2		.4	NEC	N	0.49	356	3254	6.9						
BR	3	IN	65	40	29	2	1	.4	RN	N	0.21	158	1444	2.9						
TOTAL											65			2			0.7	514	4698	9.8

DESCRIEREA STATIONII SI ARBORETULUI 42a

624 B 10.67 HA GF: 1 - 2A 5N SUP: M TS: 3332 TP: 1341
 SOL: 3206 Versant superior ondulat EXPOZITIE: V
 INC: 40 G ALTITUDINE: 1135 - 1346 M
 LITIERA: continua-subtire TIP FLORA: Asperula-Asarum
 Natural fundamental prod. mij. relativ-echien
 COMP.ACTUALA: 7 MO 2 FA 1 BR
 COMP.TEL: 6MO 2 BR 2 FA
 SORT: MO Gros si f.gros,cherestea VARSTA EXPL.:

SEM.UTIL: 10MO
 SUBARBORET:
 DATE COMPL.: Alte date complement.

POL: ERZ:
 LUCRARI EXEC.:

LUCRARI PROP.: TAIERI DE CONSERVARE
 AJUTORAREA REG NATURALE

ELM ARB	P R P	M R E	VAR STA ANI	DM CM	HM M	C L P	A MES TEC	EL AG AJ	PROVE NIENTA	VI TA LI	DENS		VOLUM			CRES				
											CONS	MC/ HA	MC/ UA	MC/ HA						
MO	7	IN	95	44	30	3		.5	RN	N	0.35	138	1472	2.7						
FA	2	IN	95	40	29	3	M	.6	RN	N	0.10	39	416	0.7						
BR	1	IN	95	40	27	3	M	.5	RN	N	0.05	20	213	0.4						
TOTAL											95			3			0.5	197	2101	3.8



UP I Gilwiste

wa 624 A



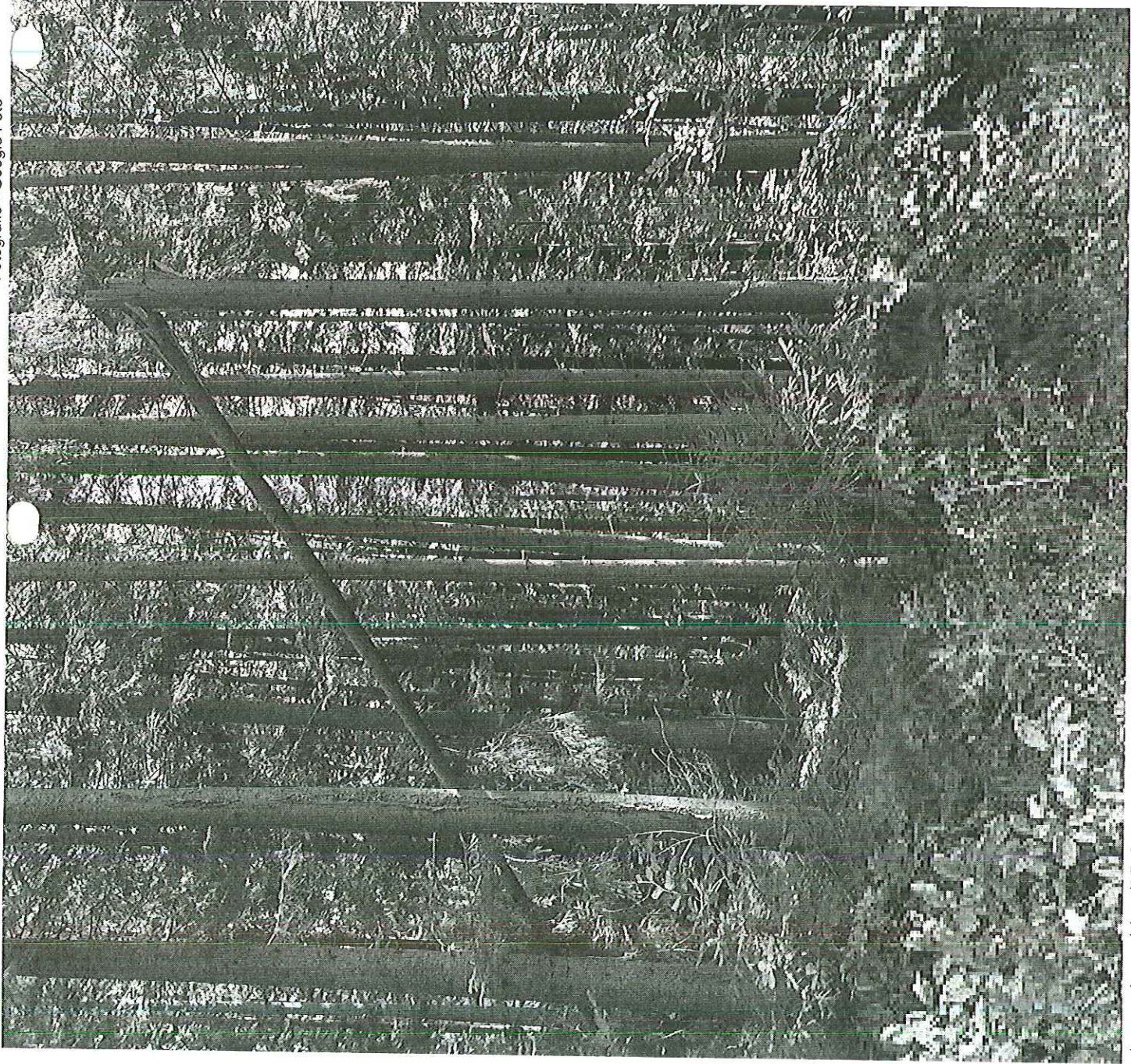

UP i Tiburto

MA 624A

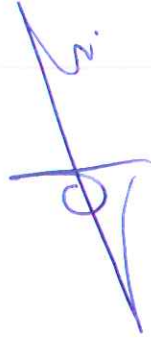



UP I Tihuto
 wa 623A

22.09.2023, 08:41

Fotografie - Google Foto



UP 3. 10. 2023

NO 6234.

MINISTERUL APELOR ȘI PĂDURILOR



ORDIN

Nr. 672 / 27.06.2017

pentru aprobarea amenajamentului silvic al fondului forestier proprietate publică aparținând comunei Tiha Bârgăului (Unitatea de Producție I Tihuța, Unitatea de Producție II Iliuța, Unitatea de Producție III Strunioru), județul Bistrița Năsăud

Având în vedere Referatul de aprobare nr. 66499/DI/07.06.2017 al Direcției Politici și Strategii în Silvicultură,

În conformitate cu Avizul Comisiei tehnice de avizare pentru silvicultură din Ministerul Apelor și Pădurilor nr. 189/27.04.2017 și ținând cont de Decizia Agenției pentru Protecția Mediului Bistrița Năsăud nr. 697/22.11.2016,

În baza Ordonanței de Urgență a Guvernului nr. 1/2017 pentru stabilirea unor măsuri în domeniul administrației publice centrale și pentru modificarea și completarea unor acte normative,

În temeiul prevederilor art. 22 alin. (1) din Legea nr. 46/2008 – Codul silvic, republicată, cu modificările ulterioare, precum și ale art. 13 alin. (5) din Hotărârea Guvernului nr. 20/2017 privind organizarea și funcționarea Ministerului Apelor și Pădurilor,

ministrul apelor și pădurilor emite următorul

ORDIN:

Art. 1. – Se aprobă amenajamentul silvic al fondului forestier proprietate publică aparținând comunei Tiha Bârgăului (Unitatea de Producție I Tihuța, Unitatea de Producție II Iliuța, Unitatea de Producție III Strunioru), județul Bistrița Năsăud.

Art. 2. – Direcția Politici și Strategii în Silvicultură din cadrul Ministerului Apelor și Pădurilor transmite prezentul ordin Primăriei comunei Tiha Bârgăului, județul Bistrița Năsăud, care răspunde de aplicarea și respectarea prevederilor acestuia.

Art. 3. – Prezentul ordin s-a întocmit în 3 exemplare, două pentru emitent, iar al treilea pentru Primăria comunei Tiha Bârgăului, județul Bistrița Năsăud.

MINISTRU
Adriana PETCU

