

DESCRIEREA STATIONII SI ARBORETULUI														ELM	P	M	VAR	DM	HM	C	A	EL	PROVE	VI	DENS		VOLUM			CRES	
26 C 3.53 HA GF: 1-2A 6C 6N SUP: M TS: 2332 TP: 1114																									ARB	R	P	RE	STA		ANI
SOL: 3201 Versant inferior ondulat EXPOZITIE: N														MO	3	IN	65	26	23	3	M	.5	RN	N						0.27	
INC: 37 G ALTITUDINE: 1090 - 1170 M														PI	1	P	45	20	13	3	M	.5	NEC	N	0.09	16	56	0.8			
LITIERA: continua-subtire TIP FLORA: Oxalis-Dentaria relativ-plurien														MO	4	P	45	18	16	3	M	.4	NEC	N	0.36	114	402	5.1			
Artificial de prod. mij.														MO	2	IN	30	12	10	3	M		RN	N	0.18	29	102	2.4			
COMP.ACTUALA: 9 MO 1 PI																															
COMP.TEL: 9 MO 1 PI																															
SORT:																															
SEM.UTIL:																															
SUBARBORET:																															
DATE COMPL.: Dob. destul de frecv. Uscare mijlocie																															
Rupt. destul de frecv. Alte date complement.																															
POL:																															
ERZ:																															
LUCRARI EXEC.:																															
LUCRARI PROP.: RARITURI																															
TOTAL														45											0.9	303	1068	11.6			
DESCRIEREA STATIONII SI ARBORETULUI														ELM	P	M	VAR	DM	HM	C	A	EL	PROVE	VI	DENS		VOLUM			CRES	
27 A 15.61 HA GF: 1-6D 6P SUP: A TS: 2332 TP: 1114																									ARB	R	P	RE	STA		ANI
SOL: 3201 Versant ondulat EXPOZITIE: N														MO	2	IN	80	38	27	3	M	.6	RN	N						0.18	
INC: 30 G ALTITUDINE: 1080 - 1350 M														MO	6	P	60	26	22	3	M	.5	NEC	N	0.54	270	4215	6.9			
LITIERA: continua-normala TIP FLORA: Oxalis-Dentaria relativ-plurien														MO	2	IN	40	18	17	3	M	.5	RN	N	0.18	62	968	2.5			
Artificial de prod. mij.																															
COMP.ACTUALA: 10 MO																															
COMP.TEL: 10 MO																															
SORT: MO Gros,cherestea																															
SEM.UTIL:																															
SUBARBORET:																															
DATE COMPL.: Uscare slaba Doborituri izolate																															
Rupturi izolate Alte date complement.																															
POL:																															
ERZ:																															
LUCRARI EXEC.: 2013-Rarituri																															
2014-Rarituri																															
LUCRARI PROP.: RARITURI																															
TOTAL														60											0.9	451	7041	11.2			
DESCRIEREA STATIONII SI ARBORETULUI														ELM	P	M	VAR	DM	HM	C	A	EL	PROVE	VI	DENS		VOLUM			CRES	
27 B 6.83 HA GF: 1-6D 6P SUP: A TS: 2332 TP: 1114																									ARB	R	P	RE	STA		ANI
SOL: 4101 Versant mijlociu ondulat EXPOZITIE: NE														MO	7	IN	90	40	27	3	M	.7	RN	N						0.35	
INC: 20 G ALTITUDINE: 1200 - 1320 M														MO	3	IN	70	28	24	3	M	.7	RN	N	0.15	89	608	1.7			
LITIERA: continua-subtire TIP FLORA: Vaccinium relativ-echien																															
Natural fundamental prod. mij.																															
COMP.ACTUALA: 10 MO																															
COMP.TEL: 8 MO 2 LA																															
SORT: MO Gros,cherestea																															
SEM.UTIL: 10MO 10 ani 0.2S mixt																															
SUBARBORET:																															
DATE COMPL.: Uscare mijlocie Doborituri izolate																															
Atac slab de daunatori Alte date complement.																															
POL:																															
ERZ:																															
LUCRARI EXEC.: 2018-T.produse accidentale																															
LUCRARI PROP.: T.SUCESIVE MARGINE MASIV																															
AJUTORAREA REG NATURALE INGRUIREA SEMINTISULUI																															
TOTAL														90											0.5	328	2240	4.6			
DESCRIEREA STATIONII SI ARBORETULUI														ELM	P	M	VAR	DM	HM	C	A	EL	PROVE	VI	DENS		VOLUM			CRES	
27 C 0.48 HA GF: 1-2I 6D 6P SUP: M TS: 2530 TP: 1121																									ARB	R	P	RE	STA		ANI
SOL: 4101 Versant mijlociu ondulat EXPOZITIE: N														MO	3	IN	90	36	25	3	M	.5	RN	N						0.18	
INC: 15 G ALTITUDINE: 1170 M														MO	5	P	40	18	16	3	M	.3	NEC	N	0.30	95	46	4.2			
LITIERA: intrerupta-subtire TIP FLORA: Hylacomium relativ-plurien														MO	2	IN	20	6	4	4	G		RN	N	0.12	4	2	0.6			
Artificial de prod. mij.																															
COMP.ACTUALA: 10 MO																															
COMP.TEL: 10 MO																															
SORT: MO Gros,cherestea																															
SEM.UTIL:																															
SUBARBORET:																															
DATE COMPL.: Inmlast. permanenta Dob. destul de frecv.																															
Uscare slaba Alte date complement.																															
POL:																															
ERZ:																															
LUCRARI EXEC.: 2019-T.produse accidentale																															
LUCRARI PROP.: T.IGIENA																															
TOTAL														40											0.6	206	99	6.3			



O.S. Plaurib Yemulii R.A.

U.P. II Soursi,

us. 27 Fl., Prod. accidental I

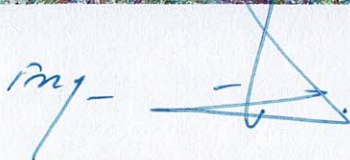
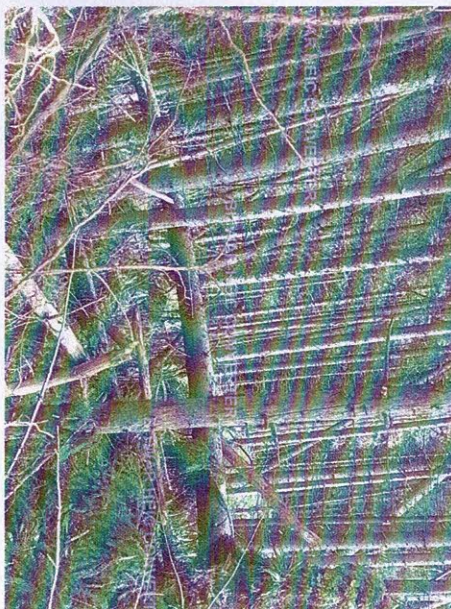
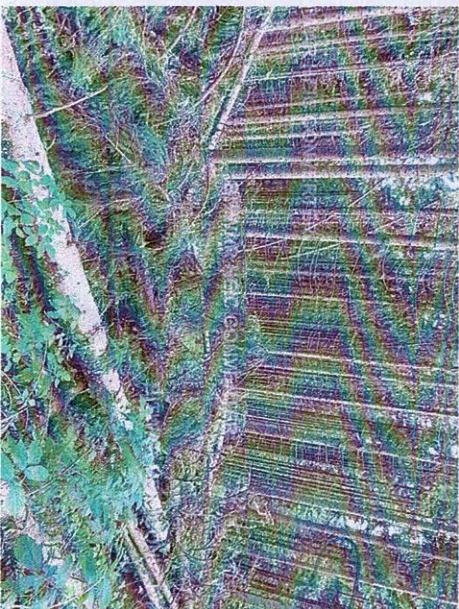
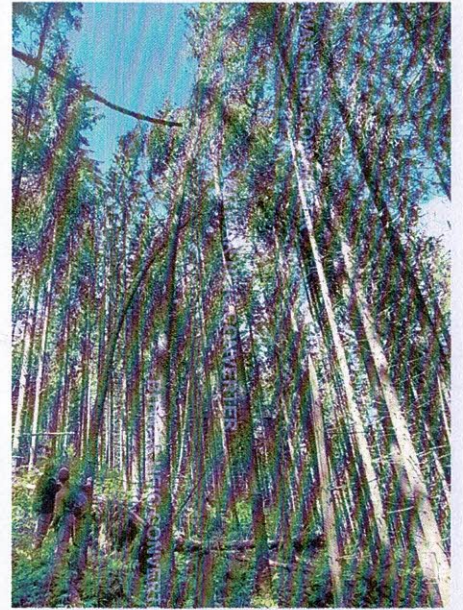

Terom,
07.09.2023

O.S. Plaurig Hemisulvi R.A.

U. P II Security us. 27 F/, Prod. accidental I

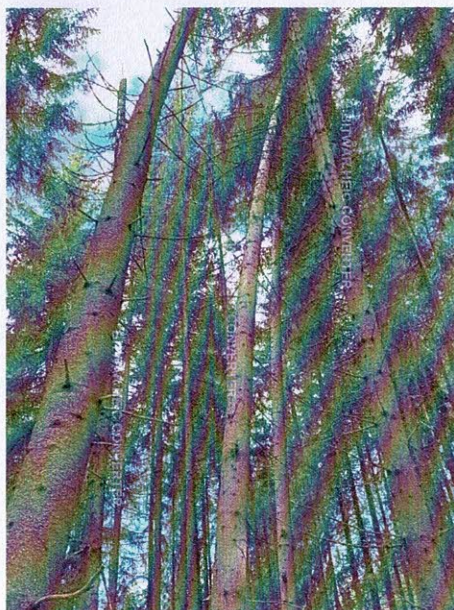
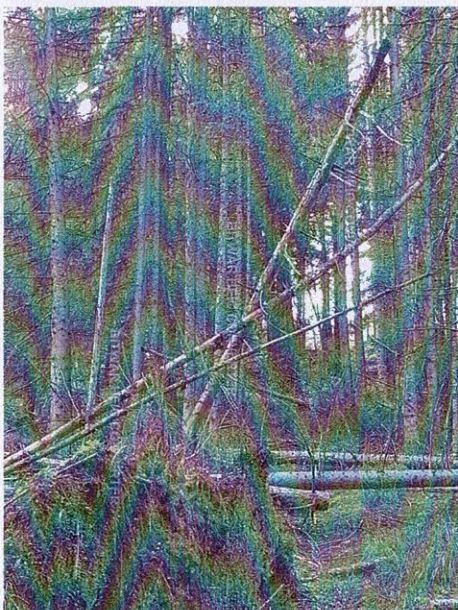

ing

Teron,
07-09. 2023

OS. Plăușă Hemulii 2A
U. P. I. Scuri, v. 26 B, C; prod. Acc II

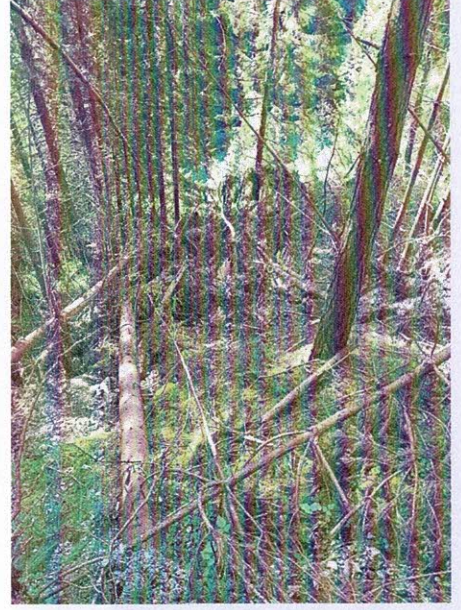

Bitou my



Terim, 14.09.2023.
my. Pop D. Iosn.

S.C. NEW WAY S.R.L.

Nr. 77/10.03.2023

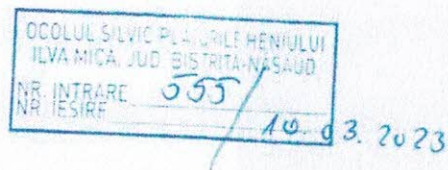

PROCES VERBAL
al Conferinței a II-a de amenajare
a fondului forestier proprietate publică aparținând
Comunei Leșu, U.P. II Șesuri, județul Bistrița-Năsăud

1. Ing. Găbrian Stelian - delegat M.M.A.P. -Garda Forestieră Brașov
2. Ing. Avram Emil - șef ocol - O.S. Plaiurile Heniului R.A.
3. Ing. Hădărău Vasile - responsabil fond forestier - O.S. Plaiurile Heniului R.A.
4. Ing. Avram Emil - reprezentant proprietar
5. Ing. Nițoi Ion - specialist C.T.A.P.- NEW WAY S.R.L. Brașov
6. Ing. Boicu Vasile - șef proiect - NEW WAY S.R.L. Brașov
7. Ing. Sihleanu Mirel - proiectant - NEW WAY S.R.L. Brașov
8. Ing. Boboc George - proiectant - NEW WAY S.R.L. Brașov

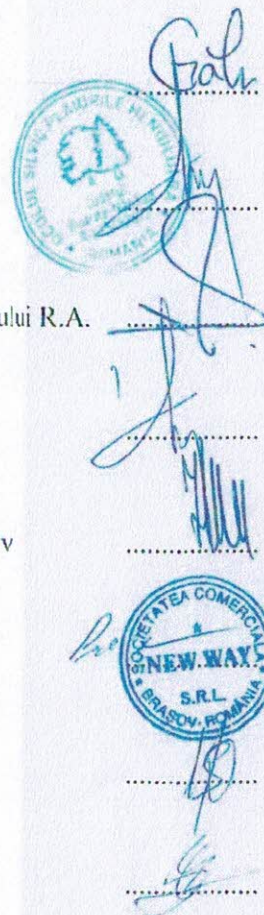

În conformitate cu prevederile din "Norme tehnice pentru amenajarea pădurilor" în vigoare, ne-am întrunit pentru a analiza și aviza planurile de cultură și exploatare ale amenajamentului fondului forestier proprietate publică aparținând Comunei Leșu, U.P. II Șesuri, județul Bistrița-Năsăud.

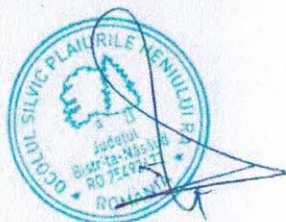

Domnul **ing. ION NIȚOI**
Având codul numeric personal 1630426080048
este
A T E S T A T
de către Ministerul Mediului și Pădurilor
prin Certificatul Nr 7 din data de
10 11 2010 să certifice din punct de vedere
tehnic calitatea lucrărilor de amenajare a
pădurilor