

OS Tihuta Colibita RA
Nr. 1050 din 15.09.2023

NOTIFICARE

Catre,
GARDA FORESTIERA CLUJ

In conformitate cu metodologia din cadrul O.M. 767/2018, va transmitem in vederea avizarii, actele de punere in valoare prezentate in tabelul de mai jos:

Specificatii	APV			
	676 Sendoroia de Sus Refacut	686 Corca Refacut	687 Sendoroia KM 5 Refacut	688 Paraul Grajdului Refacut
Ocol Silvic	TIHUTA-COLIBITA R.A.			
UP	I Tihuta	I Tihuta	I Tihuta	II Colibita
u.a.	543A,B	255A;256	264A;265A,B	165
Suprafata (ha)	14.3	7	12.5	35
Volu (m.c.)	685.06	274.74	1178.98	1336.93
Proprietar	COMUNA PRUNDU BARGAULUI			
Natura produs	Produce accidentale I	Produce accidentale I	Produce accidentale I	Produce accidentale I
Suprafata de impadurit (ha)	-	-	-	-
Factori care au afectat arboretul	Vant	Vant	Vant	Vant
Contract de administrare numar / data	4782/12.06.2019 INREGISTRAT LA GF CLUJ CU NR. 381/20.06.2019			
Document de proprietate nr. /data	PV Posesie nr.33/13.07.2004			
APV-ul face obiectul depasirii posibilitatii anuale	DA	DA	DA	DA
APV-ul face obiectul modificarii prevederilor amenajamentului	NU	NU	NU	NU
APV-ul provine din arborete situate in proprietati <10 ha	NU	NU	NU	NU
Arboretul este situat in afara arealului	NU	NU	NU	NU
Punerea in valoare s-a facut in arborete cu restrictii privind protectia mediului	se afla in zona Sitului Natura 2000 , dar activitatea de exploatare se poate desfasura, nefiind in arile strict protejate			

*MENTIONAM CA PENTRU UP I TIHUTA SI UP II COLIBITA A FOST APROBAT PROIECTUL PE MASURA 15 'SERVICII DE SILVOMEDIU'

Anexam:

- actele de punere in valoare avizate de seful de ocol;
- copie dupa conferinta a II-a de amenajare, avizul CTAS;
- copii dupa descrierile parcelare;
- fotografiile relevante din u.a.-urile mentionate;

Sef Ocol
Ing. Vlad Elorin Daniel

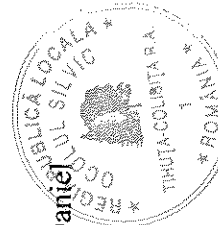

Fond Forestier
Ing. Bodasca Teofil

ACT DE PUNERE ÎN VALOARE NR. 2300130601650

Unitate de Producție: I - Tihuța
 Denumire A.P.V: 676 Sendroaia de sus - Refacut

Suprafață totală act - (ha): 14.3 Tratament: T. PRODUSE ACCIDENTALE I Natura Produsului: PRODUSE ACCIDENTALE Tehnologia de Exploatare: TRUNCHIURI SI CATARGE Data inventarierii: 19.07.2023 Anul exploatareii: 2023 Procedul de inventariere: FIR CU FIR Ciocan forma CIRCULARĂ nr.: BN1119 Accesibilitate: 0-250										Informații privind N.T.S.M.					Grupa de specii		Nr. de arbori	Volum		
Stâncării pe - (ha): Arbori putregăloși - (buc): 4 cu un volum de - (mc): 0.77 Iescaril - (buc): cu un volum de - (mc):										Rășinoase FAG Quercinee Diverse tari Diverse moi		831 1	684.68 0.38							
Total:										832		685.06								
Specia		SORTARE DIMENSIONALĂ								Lemn lucru	Coajă	Lemn de foc		Volum brut						
		G1	G2	G3	M1	M2	M3	LS	Total			VF								
FAG						0.04	0.02			0.06		0.32	0.04	0.38						
BRAD		3.04	4.52	1.46	1.22	0.36			0.16	10.76	1.20	0.90	0.01	12.86						
PIN SILVESTRU			1.13	1.10	2.13	0.49			0.14	4.99	1.26	1.37	0.03	7.62						
MOLID		49.29	224.62	110.90	107.87	30.37			9.93	532.98	55.83	75.39	0.07	664.20						
TOTAL		52.33	230.27	113.46	111.22	31.26	0.02	10.23	548.79	58.29	77.98	0.15		685.06						
U.A.	Suprafață (ha)		Vârsta ani	Panta G	Semnțis utilizabil					Total volum brut										
	Par cursă	UA			%	S. tot	Compoziție				H.									
543 A	14.00	16.00	54	10.00					0					678.46						
543 B	0.30	0.30	84	6.00					0					6.60						
U.A.	BR	FA	MO	PI	Volum															
543 A	12.84	0.38	657.62	7.62	678.46															
543 B	0.02		6.58		6.60															
Total	12.86	0.38	664.20	7.62	685.06															
U.A.	Specia	Diametre		Înălțimi		Vârsta	Vol. arb	Nr. arb	Creșterea	Sortare dimensională						Coajă	Lemn foc		Volum brut	
		dt	dgc	ht	hc					G1	G2	G3	M1	M2	M3		LS	Total		VF
543 A	FA	20.00	20.00	24.00	24.00	54	0.38	1						0.04	0.02			0.32	0.04	0.38
	BR	27.00	27.00	23.82	23.82	54	0.92	14		3.04	4.52	1.46	1.22	0.36		0.14	1.20	0.90	0.01	12.84
	MO	26.72	28.34	28.63	28.63	54	0.83	795		47.83	222.55	110.03	107.18	30.18		9.88	55.30	74.67	0.07	657.62
	PI	23.86	23.86	23.93	23.93	54	0.54	14			1.13	1.10	2.13	0.49		0.14	1.26	1.37	0.03	7.62
Total U.A.: 543 A								824		50.87	228.20	112.59	110.53	31.07	0.02	10.16	57.76	77.26	0.15	678.46
543 B	BR	10.00	10.00	7.00	7.00	84	0.02	1								0.02				0.02
	MO	29.71	29.71	25.93	25.93	84	0.94	7		1.46	2.07	0.87	0.69	0.19		0.05	0.53	0.72		6.58
Total U.A.: 543 B								8		1.46	2.07	0.87	0.69	0.19		0.07	0.53	0.72		6.60
Total General U.A.								832		52.33	230.27	113.46	111.22	31.26	0.02	10.23	58.29	77.98	0.15	685.06

Șef Ocol,

Întocmit,

Birou Fond Forestier,

Verificat,

VLAD FLORIN DANIEL

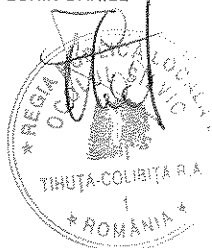

[Handwritten signature]

[Handwritten signature]

ACT DE PUNERE ÎN VALOARE NR. 2300130601700

Unitate de Producție: I - Tihuța
Denumire A.P.V: 686 Corca - Refacut

Suprafață totală act - (ha): 7.0 Tratament: T. PRODUSE ACCIDENTALE I Natura Produsului: PRODUSE ACCIDENTALE Tehnologia de Exploatare: SORTIMENTE SI MULTIPLI DE SORTIMENTE Data Inventarierii: 19.07.2023 Anul exploatării: 2023 Procedeeul de inventariere: FIR CU FIR Clocan forma CIRCULARĂ nr.: BN1118 Accesibilitate: 0-250										Informații privind N.T.S.M.				Grupa de specii		Nr. de arbori	Volum			
Stâncării pe - (ha): Arbori putregăloși - (buc): 1 cu un volum de - (mc): 0.21 Iescarii - (buc): cu un volum de - (mc):										Rășinoase FAG Quercinee Diverse tari Diverse moi		133 4	258.47 16.27							
TOTAL:										Total:		137	274.74							
Specia		SORTARE DIMENSIONALĂ							Lemn lucru	Coajă	Lemn de foc		Volum brut							
		G1	G2	G3	M1	M2	M3	LS			Total	VF								
FAG		5.63	1.09		0.06	0.01			6.79	0.33	9.15	0.76	16.27							
BRAD		12.78	1.35	0.35	0.34	0.05		0.01	14.88	1.65	8.93		25.46							
MOLID		82.50	46.33	10.42	6.64	1.92		0.55	148.36	13.59	71.06		233.01							
TOTAL		100.91	48.77	10.77	7.04	1.98		0.56	170.03	15.57	89.14	0.76	274.74							
U.A.	Suprafață (ha)		Vârsta ani	Panta G	Seminiș utilizabil					Total volum brut										
	Par cursă	UA			%	S. tot	Compoziție				H.									
255 A	3.00	7.20	109	20.00					0				114.39							
256	4.00	13.50	114	25.00					0				160.35							
U.A.	BR	MO	FA	Volum																
255 A	5.97	108.42		114.39																
256	19.49	124.59	16.27	160.35																
Total	25.46	233.01	16.27	274.74																
U.A.	Specia	Diametre		Înălțimi		Vârsta	Vol. arb.	Nr. arb.	Creștere	Sortare dimensională						Coajă	Lemn foc		Volum brut	
		dt	dgc	ht	hc					G1	G2	G3	M1	M2	M3		LS	Total		VF
255 A	BR	35.00	35.00	29.00	29.00	109	1.49	4		1.60	0.73	0.14	0.27	0.04		0.01	0.31	2.87		5.97
	MO	39.44	38.32	29.57	29.57	109	1.69	64		36.81	24.70	5.89	3.74	1.07		0.29	6.67	29.25		108.42
Total U.A.: 255 A								68		38.41	25.43	6.03	4.01	1.11		0.30	6.98	32.12		114.39
256	FA	60.00	60.00	27.20	27.20	114	4.07	4		5.63	1.09		0.06	0.01			0.33	9.15	0.76	16.27
	BR	61.00	61.00	34.63	34.63	114	4.87	4		11.18	0.62	0.21	0.07	0.01			1.34	6.06		19.49
	MO	43.25	42.09	29.79	29.79	114	2.04	61		45.69	21.63	4.53	2.90	0.85		0.26	6.92	41.81		124.59
Total U.A.: 256								69		62.50	23.34	4.74	3.03	0.87		0.26	8.59	57.02	0.76	160.35
Total General U.A.								137		100.91	48.77	10.77	7.04	1.98		0.56	15.57	89.14	0.76	274.74

Șef Ocol,

Întocmit,

Birou Fond Forestier,

Verificat,

VLAD FLORIN DANIEL

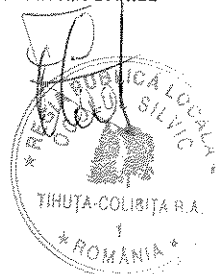

[Handwritten signature]

[Handwritten signature]

ACT DE PUNERE ÎN VALOARE NR. 2300130601690

Unitate de Producție: I - Tihuța
 Denumire A.P.V: 687 Sendroaia Km 5 - Refacut

Suprafață totală act - (ha): 12.5 Tratament: T. PRODUSE ACCIDENTALE I Natura Produsului: PRODUSE ACCIDENTALE Tehnologia de Exploatare: SORTIMENTE SI MULTIPLI DE SORTIMENTE Data inventarierii: 04.08.2023 Anul exploatarii: 2023 Procedeele de inventariere: FIR CU FIR Ciocan forma CIRCULARĂ nr.: BN1118 Accesibilitate: 501-1000	Informații privind N.T.S.M.		Grupa de specii	Nr. de arbori	Volum
	Stâncării pe - (ha): Arbori putregăioși - (buc): 8 cu un volum de - (mc): 2.51 Iescarii - (buc): cu un volum de - (mc):		Rășinoase FAG Quercinee Diverse tari Diverse moi	996 1 4	1172.21 0.48 6.29
			Total:	1001	1178.98

Specia	SORTARE DIMENSIONALĂ							Lemn lucru	Coajă	Lemn de foc		Volum brut
	G1	G2	G3	M1	M2	M3	LS			Total	VF	
BRAD	7.60	2.48	0.65	0.47	0.10		0.01	11.31	1.26	6.24		18.81
MOLID	130.34	405.98	116.59	81.70	24.36		7.99	766.96	75.62	310.82	0.01	1153.40
PLOP TREMURĂTOR	0.29	0.43		0.09	0.05	0.02		0.88	0.11	5.30	0.38	6.29
PALTIN DE MUNTE				0.05	0.02			0.07	0.01	0.40	0.03	0.48
TOTAL	138.23	408.89	117.24	82.31	24.53	0.02	8.00	779.22	77.00	322.76	0.42	1178.98

U.A.	Suprafață (ha)		Vârsta ani	Panta G	Semințis utilizabil				Total volum brut
	Par cursă	UA			%	S. tot	Compoziție		
264 A	4.00	8.70	49	15.00			0		397.83
265 A	0.50	2.00	69	15.00			0		3.48
265 B	8.00	32.00	69	15.00			0		777.67

U.A.	MO	BR	PLT	PAM	Volum
264 A	389.97	7.86			397.83
265 A	3.48				3.48
265 B	759.95	10.95	6.29	0.48	777.67
Total	1153.40	18.81	6.29	0.48	1178.98

U.A.	Specia	Diametre		Înălțimi		Vârsta	Vol. arb	Nr. arb	Creștere	Sortare dimensională							Coajă	Lemn foc		Volum brut
		dt	dcg	ht	hc					G1	G2	G3	M1	M2	M3	LS		Total	VF	
264 A	BR	39.50	39.50	26.13	26.13	49	1.97	4		2.46	0.34	0.22	0.26	0.04		0.01	0.37	4.16		7.86
	MO	32.26	32.72	29.29	29.29	49	1.16	335		42.20	138.49	39.61	27.69	8.27		2.70	25.51	105.50		389.97
Total U.A.: 264 A								339		44.66	138.83	39.83	27.95	8.31		2.71	25.88	109.66		397.83
265 A	MO	27.20	27.20	25.50	25.50	69	0.70	5			1.02	0.73	0.53	0.12		0.04	0.26	0.78		3.48
Total U.A.: 265 A								5			1.02	0.73	0.53	0.12		0.04	0.26	0.78		3.48
265 B	BR	46.40	46.40	28.20	28.20	69	2.19	5		5.14	2.14	0.43	0.21	0.06			0.89	2.08		10.95
	MO	31.60	33.44	31.15	31.15	69	1.17	647		88.14	266.47	76.25	53.48	15.97		5.25	49.85	204.54	0.01	759.95
	PLT	38.00	38.00	24.50	24.50	69	1.57	4		0.29	0.43		0.09	0.05	0.02		0.11	5.30	0.38	6.29
	PAM	26.00	26.00	21.00	21.00	69	0.48	1					0.05	0.02			0.01	0.40	0.03	0.48
Total U.A.: 265 B								657		93.57	269.04	76.68	53.83	16.10	0.02	5.25	50.86	212.32	0.42	777.67
Total General U.A.								1001		138.23	408.89	117.24	82.31	24.53	0.02	8.00	77.00	322.76	0.42	1178.98

Șef Ocol,

Întocmit,

Brou Fond Forestier,

Verificat,

VLAD FLORIN DANIEL



[Handwritten signature]

[Handwritten signature]

ACT DE PUNERE ÎN VALOARE NR. 2300130601780

Unitate de Producție: I - Tihuța
 Denumire A.P.V.: 688 Paraul Grajdului - Refacut

Suprafață totală act - (ha): 48.0 Tratament: T. PRODUSE ACCIDENTALE I Natura Produsului: PRODUSE ACCIDENTALE Tehnologia de Exploatare: SORTIMENTE SI MULTIPLI DE SORTIMENTE Data Inventarierii: 07.08.2023 Anul exploatarei: 2023 Procedeele de inventariere: FIR CU FIR Ciocan forma CIRCULARĂ nr.: BN1119 Accesibilitate: 501-1000	Informații privind N.T.S.M.		Grupa de specii	Nr. de arbori	Volu
	Stâncării pe - (ha): Arbori putregăloși - (buc): 43 cu un volum de - (mc): 19.71 Iesarii - (buc): cu un volum de - (mc):		Rășinoase FAG Quercinee Diverse tari Diverse moi	1479 33 8	1678.55 27.01 4.14
			Total:	1520	1709.7

Specia	SORTARE DIMENSIONALĂ							Lemn lucru	Coajă	Lemn de foc		Volum brut
	G1	G2	G3	M1	M2	M3	LS			Total	VF	
FAG	0.22	2.56		0.44	0.43	0.41	0.13	4.19	0.26	22.56	1.95	27.01
BRAD	167.57	58.32	17.59	12.94	2.58		0.71	259.71	28.87	99.89	0.09	388.47
MOLID	201.44	390.43	130.52	105.06	32.22		10.49	870.16	86.34	333.58	0.07	1290.08
ULM DE MUNTE				0.32	0.10	0.05	0.01	0.48	0.10	0.08	0.03	0.66
PALTIN DE MUNTE		0.50		0.31	0.17	0.07	0.01	1.06	0.11	2.31	0.20	3.48
TOTAL	369.23	451.81	148.11	119.07	35.50	0.53	11.35	1135.60	115.68	458.42	2.34	1709.70

U.A.	Suprafață (ha)		Vârsta ani	Panta G	Semințis utilizabil				Total volum brut
	Par cursă	UA			%	S. tot	Compoziție		
279 A	30.00	37.10	64	25.00				0	987.97
279 B	4.00	8.50	94	20.00				0	225.86
280 A	14.00	30.00	94	25.00				0	495.87

U.A.	FA	BR	MO	PAM	ULM	Volum
279 A	9.66	162.93	812.50	2.22	0.66	987.97
279 B	12.22	74.38	139.26			225.86
280 A	5.13	151.16	338.32	1.26		495.87
Total	27.01	388.47	1290.08	3.48	0.66	1709.70

U.A.	Specia	Diametre		Înălțimi		Vârsta	Vol. arb.	Nr. arb.	Creștere	Sortare dimensională						Coajă	Lemn foc		Volum brut	
		dt	dcg	ht	hc					G1	G2	G3	M1	M2	M3		LS	Total		VF
279 A	FA	20.74	20.74	21.32	21.32	64	0.51	19			0.76		0.16	0.21	0.30	0.12	0.10	8.01	0.79	9.66
	BR	33.47	38.48	29.22	29.22	64	1.40	116		64.00	30.26	10.04	8.26	1.83		0.49	12.77	35.28	0.07	162.93
	MO	26.78	33.00	30.65	30.65	64	0.84	973		73.20	258.88	99.23	84.98	25.63		8.55	56.22	205.81	0.07	812.50
	ULM	26.00	26.00	24.00	24.00	64	0.66	1					0.32	0.10	0.05	0.01	0.10	0.08	0.03	0.66
	PAM	21.00	21.00	22.00	22.00	64	0.37	6			0.34		0.29	0.17	0.07	0.01	0.09	1.25	0.15	2.22
Total U.A.: 279 A								1115		137.20	290.24	109.27	94.01	27.94	0.42	9.18	69.28	250.43	1.11	987.97
279 B	FA	32.20	32.20	26.00	26.00	94	1.22	10		0.22	1.22		0.17	0.16	0.08	0.01	0.11	10.25	0.82	12.22
	BR	38.47	36.40	29.26	29.26	94	1.96	38		21.93	11.04	3.10	2.20	0.52		0.14	4.33	31.12	0.02	74.38
	MO	34.13	33.52	30.00	30.00	94	1.34	104		28.68	43.17	11.40	7.78	2.56		0.73	9.07	35.87		139.26
Total U.A.: 279 B								152		50.83	55.43	14.50	10.15	3.24	0.08	0.88	13.51	77.24	0.84	225.86
280 A	FA	32.50	32.50	28.50	28.50	94	1.28	4			0.58		0.11	0.06	0.03		0.05	4.30	0.34	5.13
	BR	49.29	44.72	32.50	32.50	94	2.96	51		81.64	17.02	4.45	2.48	0.23		0.08	11.77	33.49		151.16
	MO	38.48	36.33	32.02	32.02	94	1.72	197		99.56	88.38	19.89	12.30	4.03		1.21	21.05	91.90		338.32
	PAM	36.00	36.00	31.00	31.00	94	1.26	1			0.16		0.02				0.02	1.06	0.05	1.26
Total U.A.: 280 A								253		181.20	106.14	24.34	14.91	4.32	0.03	1.29	32.89	130.75	0.39	495.87
Total General U.A.								1520		369.23	451.81	148.11	119.07	35.50	0.53	11.35	115.68	458.42	2.34	1709.70

Șef Ocol,

Întocmit,

Birou Fond Forestier,

Verificat,

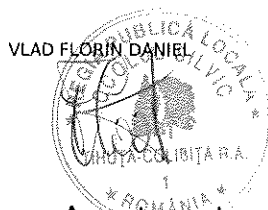

[Handwritten signature]

[Handwritten signature]

ACT DE PUNERE ÎN VALOARE NR. 2300130601880

Unitate de Producție: II - Colibița

Denumire A.P.V: 689 Izvorul Prislopului 3 - Refacut

Suprafață totală act - (ha): 35.0 Tratament: T. PRODUSE ACCIDENTALE I Natura Produsului: PRODUSE ACCIDENTALE Tehnologia de Exploatare: SORTIMENTE SI MULTIPLI DE SORTIMENTE Data Inventarierii: 02.08.2023 Anul exploatării: 2023 Procedeul de inventariere: FIR CU FIR Ciocan forma CIRCULARĂ nr.: PP8N1109 Accesibilitate: 251-500										Informații privind N.T.S.M.				Grupa de specii		Nr. de arbori	Volum				
Stâncării pe - (ha): Arbori putregăioși - (buc): 2 cu un volum de - (mc): 0.43 Iescarli - (buc): cu un volum de - (mc):										Rășinoase FAG Quercinee Diverse tari Diverse moi		1696 29	1329.66 7.27								
TOTAL:										1725		1336.93									
Specia	SORTARE DIMENSIONALĂ							Lemn lucru	Coajă	Lemn de foc		Volum brut									
	G1	G2	G3	M1	M2	M3	LS			Total	VF										
FAG		0.37		0.64	0.56	0.33	0.22	2.12	0.15	5.00	0.71	7.27									
BRAD	0.56	0.62	0.11	0.28	0.05		0.01	1.63	0.18	0.02		1.83									
MOLID	121.99	433.92	163.11	131.87	36.67		12.48	900.04	91.38	336.41	0.06	1327.83									
TOTAL										122.55	434.91	163.22	132.79	37.28	0.33	12.71	903.79	91.71	341.43	0.77	1336.93
U.A.	Suprafață (ha)		Vârsta ani	Panta G	Semințis utilizabil				Compoziție	H.	Total volum brut										
	Par cursă	UA			%	S. tot															
165	35.00	41.20	74	28.00				0		1336.93											
U.A.	FA	BR	MO	Volum																	
165	7.27	1.83	1327.83	1336.93																	
Total	7.27	1.83	1327.83	1336.93																	
U.A.	Specia	Diametre		Înălțimi		Vârsta	Vol. arb.	Nr. arb.	Creștere	Sortare dimensională						Coajă	Lemn foc		Volum brut		
		dt	dcg	ht	hc					G1	G2	G3	M1	M2	M3		LS	Total		VF	
165	FA	17.31	18.08	17.84	17.84	74	0.25	29			0.37		0.64	0.56	0.33	0.22	0.15	5.00	0.71	7.27	
	BR	30.00	30.00	23.00	23.00	74	0.92	2		0.56	0.62	0.11	0.28	0.05		0.01	0.18	0.02		1.83	
	MO	27.55	34.08	26.79	26.79	74	0.78	1694		121.99	433.92	163.11	131.87	36.67		12.48	91.38	336.41	0.06	1327.83	
Total U.A.: 165								1725		122.55	434.91	163.22	132.79	37.28	0.33	12.71	91.71	341.43	0.77	1336.93	
Total General U.A.								1725		122.55	434.91	163.22	132.79	37.28	0.33	12.71	91.71	341.43	0.77	1336.93	

Șef Ocol,

Întocmit,

Birou Fond Forestier,

Verificat,

VLAD FLORIN DANIEL

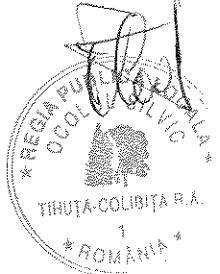

164 32.5 HA GF:1-1C, 5N SUP:A TS:3332 TP:1341 SOL: 3301 Versant ondulat, EXPOZ.: V INCLINAREA : 18 G, ALTITUDINE: 1215.0 - 1510.0 M. LIT: cont. norm. TIPFL: Asperula - Dentaria Artificial de prod. mijl. rel. echien COMPOZIȚIA ACTUALĂ: 10MO COMPOZIȚIA ȚEL: 10MO SORT: MO Gros, chereșt. VĂRSTA EXP:110 ani														
ELM	P	M	VIR			C	AM	EL	PROVE-	VI	DENS	VOLUM		CRES
ARB	R	RE	STA	D	H	L	ES	AG	NIENȚA	TA	-	MC/	MC/	MC/
	P	GE	ANI	CM	M	P	TE	AJ		LI	CONS	HA	UA	HA
MO	10	P	60	28	21	3		4	NEC	N	0.70	329	10693	90
SEM UTIL:														
SUBARB:														
DATECOMP: Doborâturi izolate, Uscare slabă,														
Alte date compl.,														
POL: ERZ														
LUCRĂRIEXEC: 2008 - T. accidentale; 2011 - T. igienă														
LUCRĂRIPROP: T. igienă														
Total			60			3					07	329	10693	90

165 41.2 HA GF:1-1C, 5N SUP:A TS:3332 TP:1341 SOL: 3301 Versant ondulat, EXPOZ.: NE INCLINAREA : 28 G, ALTITUDINE: 1080.0 - 1411.0 M. LIT: cont. norm. TIPFL: Asperula - Dentaria Artificial de prod. mijl. rel. echien COMPOZIȚIA ACTUALĂ: 9MO 1FA COMPOZIȚIA ȚEL: 8MO 2FA SORT: MO Gros, chereșt. VĂRSTA EXP:110 ani														
ELM	P	M	VIR			C	AM	EL	PROVE-	VI	DENS	VOLUM		CRES
ARB	R	RE	STA	D	H	L	ES	AG	NIENȚA	TA	-	MC/	MC/	MC/
	P	GE	ANI	CM	M	P	TE	AJ		LI	CONS	HA	UA	HA
MO	9	P	65	30	23	3		4	NEC	N	0.72	384	15821	87
FA	1	IN	65	28	20	3	M	4	RN	N	0.08	25	1020	08
SEM UTIL:														
SUBARB:														
DATECOMP: Doborâturi izolate, Uscare slabă,														
Alte date compl.,														
POL: ERZ														
LUCRĂRIEXEC: 2008 - T. accidentale; 2014 - T. accidentale														
LUCRĂRIPROP: râriri pe 0,5S														
Total			65			3					08	409	16851	95

166 A 28.8 HA GF:1-1C, 5N SUP:A TS:3332 TP:1341 SOL: 3301 Versant ondulat, EXPOZ.: NE INCLINAREA : 34 G, ALTITUDINE: 1120.0 - 1280.0 M. LIT: cont. norm. TIPFL: Asperula - Dentaria Nat. fundam. de prod. mijl. rel. plurien COMPOZIȚIA ACTUALĂ: 5MO 3FA 2BR COMPOZIȚIA ȚEL: 4MO 4FA 2BR SORT: MO Gros, chereșt. VĂRSTA EXP:120 ani														
ELM	P	M	VIR			C	AM	EL	PROVE-	VI	DENS	VOLUM		CRES
ARB	R	RE	STA	D	H	L	ES	AG	NIENȚA	TA	-	MC/	MC/	MC/
	P	GE	ANI	CM	M	P	TE	AJ		LI	CONS	HA	UA	HA
MO	2	IN	135	46	28	3	I	5	RN	N	0.16	111	3197	07
MO	3	IN	75	32	24	3	M	4	RN	N	0.24	136	3917	26
FA	1	IN	135	46	26	3	I	5	RN	N	0.08	37	1066	03
FA	2	IN	75	28	22	3	M	5	RN	N	0.16	57	1642	15
BR	2	IN	75	30	23	3	I	4	RN	N	0.16	87	2506	17
SEM UTIL:														
SUBARB:														
DATECOMP: Doborâturi izolate, Uscare slabă,														
Alte date compl.,														
POL: ERZ														
LUCRĂRIEXEC: 2009 - T. accidentale; 2014 - T. accidentale														
LUCRĂRIPROP: T. igienă														
Total			75			3					08	428	12328	68

166 B 15.8 HA GF:1-1C, 5N SUP:A TS:3332 TP:1114 SOL: 3301 Vers. super. ondulat, EXPOZ.: NE INCLINAREA : 30 G, ALTITUDINE: 1200.0 - 1390.0 M. LIT: cont. norm. TIPFL: Asperula - Dentaria Artificial de prod. mijl. rel. echien COMPOZIȚIA ACTUALĂ: 10MO COMPOZIȚIA ȚEL: 10MO SORT: MO Gros, chereșt. VĂRSTA EXP:110 ani														
ELM	P	M	VIR			C	AM	EL	PROVE-	VI	DENS	VOLUM		CRES
ARB	R	RE	STA	D	H	L	ES	AG	NIENȚA	TA	-	MC/	MC/	MC/
	P	GE	ANI	CM	M	P	TE	AJ		LI	CONS	HA	UA	HA
MO	10	P	75	34	25	3		4	NEC	N	0.80	478	7552	86
SEM UTIL:														
SUBARB:														
DATECOMP: Doborâturi izolate, Uscare slabă,														
Alte date compl.,														
POL: ERZ														
LUCRĂRIEXEC:														
LUCRĂRIPROP: T. igienă														
Total			75			3					08	478	7552	86

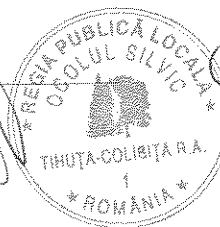

Conf
cu originalul

250 E 1,5 HA GF:1-4I SUP:M TS:2332 TP:1114 SOL: 3301 Vers. mijl. ondulat, EXPOZ.: S ÎNCLINAREA : 25 G, ALTITUDINE: 980,0 - 1100,0 M. LIT: lipsă TIPFL: Oxalis - Dentaria Nat. fundam. de prod. mijl. rel. echien COMPOZIȚIA ACTUALĂ: 10MO COMPOZIȚIA ŢEL: 10MO SORT: VÂRSTA EXP:														
ELM	P	M	VIR			C	AM	EL	PROVE-	VI	DENS	VOLUM		CRES
ARB	R	RE	STA	D	H	L	ES	AG	NIENȚA	TA	-	MC/	MC/	MC/
	P	GE	ANI	CM	M	P	TE	AJ		LI	CONS	HA	UA	HA
MO	8	IN	85	34	25	3		5	RN	N	0,48	287	431	44
MO	2	IN	110	46	27	3	M	5	RN	N	0,12	79	119	07
SEM UTIL: 10MO /0,3 S, mixt														
SUBARB:														
DATECOMP. Alunecare slabă, Uscare slabă,														
Alte date compl.,														
POL: ERZ:														
LUCRĂRIEXEC:														
LUCRĂRIPROP: T. igienă														
Total			85			3					0,6	366	550	5,1

250M 1,0 HA GF: SUP: TS: TP: SOL: -, EXPOZ.: ÎNCLINAREA : 0 G, ALTITUDINE: 940,0 - 1010,0 M. LIT: - TIPFL: -														
ELM	P	M	VIR			C	AM	EL	PROVE-	VI	DENS	VOLUM		CRES
ARB	R	RE	STA	D	H	L	ES	AG	NIENȚA	TA	-	MC/	MC/	MC/
	P	GE	ANI	CM	M	P	TE	AJ		LI	CONS	HA	UA	HA
COMPOZIȚIA ACTUALĂ:														
COMPOZIȚIA ŢEL:														
SORT: VÂRSTA EXP:														
SEM UTIL:														
SUBARB:														
DATECOMP. Alte date compl.,														
POL: ERZ:														
LUCRĂRIEXEC:														
LUCRĂRIPROP:														
Total			0			0					0,0	0	0	0,0

252V 2,1 HA GF: SUP: TS: TP: SOL: -, EXPOZ.: ÎNCLINAREA : 0 G, ALTITUDINE: 1140,0 - 1180,0 M. LIT: - TIPFL: -														
ELM	P	M	VIR			C	AM	EL	PROVE-	VI	DENS	VOLUM		CRES
ARB	R	RE	STA	D	H	L	ES	AG	NIENȚA	TA	-	MC/	MC/	MC/
	P	GE	ANI	CM	M	P	TE	AJ		LI	CONS	HA	UA	HA
COMPOZIȚIA ACTUALĂ:														
COMPOZIȚIA ŢEL:														
SORT: VÂRSTA EXP:														
SEM UTIL:														
SUBARB:														
DATECOMP. Alte date compl.,														
POL: ERZ:														
LUCRĂRIEXEC:														
LUCRĂRIPROP:														
Total			0			0					0,0	0	0	0,0

255 A 7,2 HA GF:1-5N SUP:A TS:2332 TP:1114 SOL: 3301 Vers. mijl. ondulat, EXPOZ.: V ÎNCLINAREA : 20 G, ALTITUDINE: 930,0 - 1020,0 M. LIT: cont. subț. TIPFL: Oxalis - Dentaria Artificial de prod. mijl. rel. echien COMPOZIȚIA ACTUALĂ: 9MO 1BR COMPOZIȚIA ŢEL: 8MO 2BR SORT: MO Gros, cherest. VÂRSTA EXP:110 ani														
ELM	P	M	VIR			C	AM	EL	PROVE-	VI	DENS	VOLUM		CRES
ARB	R	RE	STA	D	H	L	ES	AG	NIENȚA	TA	-	MC/	MC/	MC/
	P	GE	ANI	CM	M	P	TE	AJ		LI	CONS	HA	UA	HA
MO	9	P	100	48	29	3		7	NEC	N	0,63	457	3290	44
BR	1	IN	100	46	28	3	M	7	RN	N	0,07	50	360	06
SEM UTIL: 9MO 1BR /0,3 S, mixt														
SUBARB:														
DATECOMP. Alte date compl.,														
POL: ERZ:														
LUCRĂRIEXEC:														
LUCRĂRIPROP: T. igienă (T. succesive dec. II)														
Total			100			3					0,7	507	3650	50

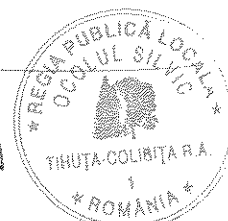

Conform cu
originalul

255M 1,0 HA GF: SUP: TS: TP: SOL: -, EXPOZ.: ÎNCLINAREA : 0 G, ALTITUDINE: 980,0 - 1020,0 M. LIT: - TIPFL: -													ELM	P	M	VIR			C	AM	EL	PROVE-	VI	DENS	VOLUM		CRES	
COMPOZIȚIA ACTUALĂ: COMPOZIȚIA ȚEL: SORT: VÂRSTA EXP:													ARB	R	RE	STA	D	H	L	ES	AG	NIENȚA	TA	-	MC/	MC/	MC/	
SEM UTIL: SUBARB: DATECOMP.Alte date compl.,														P	GE	ANI	CM	M	P	TE	AJ		LI	CONS	HA	UA	HA	
POL: ERZ: LUCRĂRIEXEC: LUCRĂRIPROP:																												
Total																0								00	0	0	00	

256 13,5 HA GF:1-5N SUP:A TS:2332 TP:1114 SOL: 3301 Vers. mijl. ondulat, EXPOZ.: V ÎNCLINAREA : 25 G, ALTITUDINE: 860,0 - 1000,0 M. LIT: cont. subț. TIPFL: Oxalis - Dentaria Artificial de prod. mijl. rel. echien COMPOZIȚIA ACTUALĂ: 10MO COMPOZIȚIA ȚEL: 8MO 2BR SORT: MO Gros, cherest. VÂRSTA EXP:110 ani													ELM	P	M	VIR			C	AM	EL	PROVE-	VI	DENS	VOLUM		CRES
SEM UTIL: 8MO 2BR /0,3 S, mixt SUBARB: DATECOMP.Alte date compl.,													ARB	R	RE	STA	D	H	L	ES	AG	NIENȚA	TA	-	MC/	MC/	MC/
POL: ERZ: LUCRĂRIEXEC: LUCRĂRIPROP:T. igienă (T. succesive dec. II)														P	GE	ANI	CM	M	P	TE	AJ		LI	CONS	HA	UA	HA
Total													MO	10	P	105	48	30	3		7	NEC	N	0,70	531	7169	45

257 A 12,6 HA GF:1-5N SUP:A TS:3333 TP:1311 SOL: 3301 Versant ondulat, EXPOZ.: S ÎNCLINAREA : 15 G, ALTITUDINE: 860,0 - 1060,0 M. LIT: cont. subț. TIPFL: Asperula - Dentaria Artificial de prod. super. rel. echien COMPOZIȚIA ACTUALĂ: 8MO 2BR COMPOZIȚIA ȚEL: 8MO 2BR SORT: MO Gros și f. gros, cherestea VÂRSTA EXP:110 ani													ELM	P	M	VIR			C	AM	EL	PROVE-	VI	DENS	VOLUM		CRES
SEM UTIL: SUBARB: DATECOMP.Alte date compl.,													ARB	R	RE	STA	D	H	L	ES	AG	NIENȚA	TA	-	MC/	MC/	MC/
POL: ERZ: LUCRĂRIEXEC:2011 - T. igienă, 2013 - T. accidentale LUCRĂRIPROP:T. igienă														P	GE	ANI	CM	M	P	TE	AJ		LI	CONS	HA	UA	HA
Total													MO	6	P	60	28	25	2		6	NEC	N	0,42	251	3163	63
													MO	2	IN	90	42	29	2	M	6	RN	N	0,14	102	1285	13
													BR	1	IN	60	30	23	2	M	6	RN	N	0,07	38	479	10
													BR	1	IN	90	46	28	2	M	6	RN	N	0,07	50	630	07

257 B 2,8 HA GF:1-5N SUP:A TS:3332 TP:1341 SOL: 3301 Vers. infer. ondulat, EXPOZ.: S ÎNCLINAREA : 15 G, ALTITUDINE: 880,0 - 930,0 M. LIT: subț. într. TIPFL: Asperula - Dentaria Nat. fundam. de prod. mijl. rel. echien COMPOZIȚIA ACTUALĂ: 10MO COMPOZIȚIA ȚEL: 10MO SORT: MO Gros, cherest. VÂRSTA EXP:100 ani													ELM	P	M	VIR			C	AM	EL	PROVE-	VI	DENS	VOLUM		CRES
SEM UTIL: SUBARB: DATECOMP.Alte date compl.,													ARB	R	RE	STA	D	H	L	ES	AG	NIENȚA	TA	-	MC/	MC/	MC/
POL: ERZ: LUCRĂRIEXEC:2006 - curățiri LUCRĂRIPROP:rărituri														P	GE	ANI	CM	M	P	TE	AJ		LI	CONS	HA	UA	HA
Total													MO	6	IN	25	12	9	3		2	RN	N	0,54	74	207	68
													MO	4	IN	10	6	5	2	M	0	RN	N	0,36	17	48	24

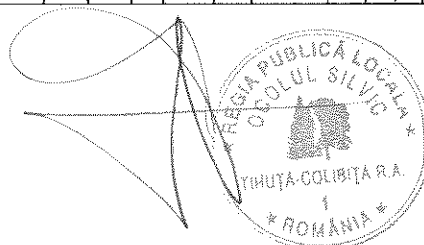

Conform cu
originalul

262M1 1,1 HA GF: SUP: TS: TP: SOL: -, EXPOZ.: ÎNCLINAREA : 0 G, ALTITUDINE: 1050,0 - 1100,0 M. LIT: - TIPFL: -														
ELM	P	M	VIR			C	AM	EL	PROVE-	VI	DENS	VOLUM		CRES
ARB	R	RE	STA	D	H	L	ES	AG	NIENȚA	TA	-	MC/	MC/	MC/
	P	GE	ANI	CM	M	P	TE	AJ		LI	CONS	HA	UA	HA
COMPOZIȚIA ACTUALĂ: COMPOZIȚIA ȚEL: SORT: VÂRSTA EXP:														
SEM UTIL: SUBARB: DATECOMP: Alte date compl.,														
POL: ERZ: LUCRĂRIEXEC: LUCRĂRIPROP:														
Total			0			0					00	0	0	00

262M2 5,8 HA GF: SUP: TS: TP: SOL: -, EXPOZ.: ÎNCLINAREA : 0 G, ALTITUDINE: 1000,0 M. LIT: - TIPFL: -														
ELM	P	M	VIR			C	AM	EL	PROVE-	VI	DENS	VOLUM		CRES
ARB	R	RE	STA	D	H	L	ES	AG	NIENȚA	TA	-	MC/	MC/	MC/
	P	GE	ANI	CM	M	P	TE	AJ		LI	CONS	HA	UA	HA
COMPOZIȚIA ACTUALĂ: COMPOZIȚIA ȚEL: SORT: VÂRSTA EXP:														
SEM UTIL: SUBARB: DATECOMP: Alte date compl.,														
POL: ERZ: LUCRĂRIEXEC: LUCRĂRIPROP:														
Total			0			0					00	0	0	00

263M 11,3 HA GF: SUP: TS: TP: SOL: -, EXPOZ.: ÎNCLINAREA : 0 G, ALTITUDINE: 1000,0 - 1100,0 M. LIT: - TIPFL: -														
ELM	P	M	VIR			C	AM	EL	PROVE-	VI	DENS	VOLUM		CRES
ARB	R	RE	STA	D	H	L	ES	AG	NIENȚA	TA	-	MC/	MC/	MC/
	P	GE	ANI	CM	M	P	TE	AJ		LI	CONS	HA	UA	HA
COMPOZIȚIA ACTUALĂ: COMPOZIȚIA ȚEL: SORT: VÂRSTA EXP:														
SEM UTIL: SUBARB: DATECOMP: Alte date compl.,														
POL: ERZ: LUCRĂRIEXEC: LUCRĂRIPROP:														
Total			0			0					00	0	0	00

264 A 8,7 HA GF: 1-5N SUP: A TS: 3333 TP: 1311 SOL: 3301 Vers. infer. ondulat, EXPOZ.: SV ÎNCLINAREA : 15 G, ALTITUDINE: 1020,0 - 1090,0 M. LIT: cont. norm. TIPFL: Asperula - Dentaria Artificial de prod. super. rel. echien														
ELM	P	M	VIR			C	AM	EL	PROVE-	VI	DENS	VOLUM		CRES
ARB	R	RE	STA	D	H	L	ES	AG	NIENȚA	TA	-	MC/	MC/	MC/
	P	GE	ANI	CM	M	P	TE	AJ		LI	CONS	HA	UA	HA
MO	6	P	40	24	18	2		5	NEC	N	048	181	1575	86
BR	1	IN	45	28	18	2	M	6	RN	N	008	31	270	13
MO	3	IN	45	26	20	2	M	6	RN	N	024	105	914	42
COMPOZIȚIA ACTUALĂ: 9MO 1BR COMPOZIȚIA ȚEL: 8MO 2BR SORT: MO Gros și f. gros, cherestea VÂRSTA EXP: 110 ani														
SEM UTIL: SUBARB: DATECOMP: Uscare slabă, Alte date compl.,														
POL: ERZ: LUCRĂRIEXEC: 2007 - T. accidentale; 2010 - T. igienă LUCRĂRIPROP: rărituri pe 0,5S														
Total			40			2					08	317	2759	141

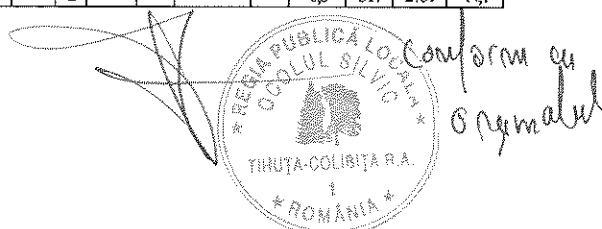

279 A 37,1 HA GF:1-5N SUP:A TS:3333 TP:1311
 SOL: 3301 Versant ondulat, EXPOZ.: V
 ÎNCLINAREA : 25 G, ALTITUDINE: 900,0 - 1165,0 M.
 LIT: cont. subț. TIPFL: Asperula - Dentaria
 Artificial de prod. super. rel. echien
 COMPOZIȚIA ACTUALĂ: 7MO 2BR 1FA
 COMPOZIȚIA ŢEL: 7MO 2BR 1FA
 SORT: MO Gros și f. gros, cherestea VÂRSTA EXP:110 ani

ELM	P	M	VIR			C	AM	EL	PROVE-	VI	DENS	VOLUM			CRES
ARB	R	RE	STA	D	H	L	ES	AG	NIENȚA	TA	-	MC/	MC/	MC/	
	P	GE	ANI	CM	M	P	TE	AJ		LI	CONS	HA	UA	HA	
MO	7	P	55	26	22	2		5	NEC	N	0,63	316	11724	100	
BR	2	IN	55	28	20	2	M	6	RN	N	0,18	81	3005	2,8	
FA	1	IN	55	22	18	3	M	5	RN	N	0,09	24	890	0,9	
Total			55			2					0,9	421	15619	13,7	

SEM UTIL:
 SUBARB:
 DATECOMP:Uscare slabă, Alte date compl.,
 POL: ERZ
 LUCRĂRIEXEC.:2007 - T. accidentale; 2009 - T. igienă
 LUCRĂRIPROP.:rărituri

279 B 8,5 HA GF:1-5N SUP:A TS:3332 TP:1341
 SOL: 3301 Vers. super. ondulat, EXPOZ.: NV
 ÎNCLINAREA : 20 G, ALTITUDINE: 920,0 - 1160,0 M.
 LIT: cont. norm. TIPFL: Asperula - Dentaria
 Nat. fundam. de prod. mijl. rel. echien
 COMPOZIȚIA ACTUALĂ: 6MO 3BR 1FA
 COMPOZIȚIA ŢEL: 6MO 3BR 1FA
 SORT: MO Gros, cherest. VÂRSTA EXP:100 ani

ELM	P	M	VIR			C	AM	EL	PROVE-	VI	DENS	VOLUM			CRES
ARB	R	RE	STA	D	H	L	ES	AG	NIENȚA	TA	-	MC/	MC/	MC/	
	P	GE	ANI	CM	M	P	TE	AJ		LI	CONS	HA	UA	HA	
MO	6	P	85	36	27	3		6	NEC	N	0,48	318	2703	4,4	
BR	3	IN	85	38	26	2	M	6	RN	N	0,24	155	1318	2,7	
FA	1	IN	105	46	25	3	M	5	RN	N	0,08	35	298	0,5	
Total			85			3					0,8	508	4319	7,6	

SEM UTIL:
 SUBARB:
 DATECOMP:Doborâturi izolate, Alte date compl.,
 POL: ERZ
 LUCRĂRIEXEC.:2009 - T. igienă; 2013 - T. accidentale
 LUCRĂRIPROP.:T. igienă (T. progres. dec. II)

280 A 30,0 HA GF:1-5N SUP:A TS:3332 TP:1341
 SOL: 3301 Versant ondulat, EXPOZ.: V
 ÎNCLINAREA : 25 G, ALTITUDINE: 990,0 - 1125,0 M.
 LIT: cont. norm. TIPFL: Asperula - Dentaria
 Artificial de prod. mijl. rel. echien
 COMPOZIȚIA ACTUALĂ: 8MO 2BR
 COMPOZIȚIA ŢEL: 7MO 2BR 1DT
 SORT: MO Gros, cherest. VÂRSTA EXP:100 ani

ELM	P	M	VIR			C	AM	EL	PROVE-	VI	DENS	VOLUM			CRES
ARB	R	RE	STA	D	H	L	ES	AG	NIENȚA	TA	-	MC/	MC/	MC/	
	P	GE	ANI	CM	M	P	TE	AJ		LI	CONS	HA	UA	HA	
MO	8	P	85	34	27	3		6	NEC	N	0,64	424	12720	5,8	
BR	2	IN	90	38	26	3	M	6	RN	N	0,16	104	3120	1,5	
Total			85			3					0,8	528	15840	7,3	

SEM UTIL:
 SUBARB:
 DATECOMP:Uscare slabă, Doborâturi izolate,
 Alte date compl.,
 POL: ERZ
 LUCRĂRIEXEC.:2011 - T. igienă; 2013 - T. accidentale
 LUCRĂRIPROP.:T. igienă (T. progres. dec. II)

280M 7,6 HA GF: SUP: TS: TP:
 SOL: -, EXPOZ.:
 ÎNCLINAREA : 0 G, ALTITUDINE: 1160,0 M.
 LIT: - TIPFL: -

COMPOZIȚIA ACTUALĂ:
 COMPOZIȚIA ŢEL:
 SORT: VÂRSTA EXP:

SEM UTIL:
 SUBARB:
 DATECOMP:Alte date compl.,

POL: ERZ
 LUCRĂRIEXEC:
 LUCRĂRIPROP:

ELM	P	M	VIR			C	AM	EL	PROVE-	VI	DENS	VOLUM			CRES
ARB	R	RE	STA	D	H	L	ES	AG	NIENȚA	TA	-	MC/	MC/	MC/	
	P	GE	ANI	CM	M	P	TE	AJ		LI	CONS	HA	UA	HA	
Total			0			0					0,0	0	0	0,0	

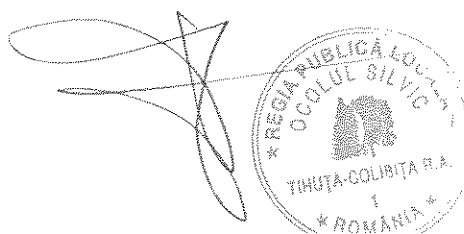

Conform cu
 originalul

542 A 33,1 HA GF:2-1B SUP:A TS:2312 TP:1121 SOL: 4101 Vers. mijl. ondulat, EXPOZ.: N ÎNCLINAREA : 15 G, ALTITUDINE: 1030,0 - 1128,0 M. LIT: cont. subț. TIPFL: Vaccinium Artificial de prod. mijl. rel. echien COMPOZIȚIA ACTUALĂ: 10MO COMPOZIȚIA ȚEL: 10MO SORT: MO Gros, cherest. VÂRSTA EXP:100 ani													ELM	P	M	VIR			C	AM	EL	PROVE-	VI	DENS	VOLUM		CRES
ARB	R	RE	STA	D	H	L	ES	AG	NIENȚA	TA	-	MC/	MC/	MC/													
	P	GE	ANI	CM	M	P	TE	AJ		LI	CONS	HA	UA	HA													
MO	10	P	60	30	23	3		3	NEC	N	0,80	426	14101	102													
SEM UTIL:																											
SUBARB:																											
DATECOMP.Alte date compl.,																											
POL: ERZ:																											
LUCRĂRIEXEC:2008 - T. accidentale; 2014 - T. accidentale																											
LUCRĂRIPROP:T. igienă																											
Total													60		3			08	426	14101	102						

542V 0,1 HA GF: SUP: TS: TP: SOL: -, EXPOZ.: ÎNCLINAREA : 0 G, ALTITUDINE: 1030,0 M. LIT: - TIPFL: -													ELM	P	M	VIR			C	AM	EL	PROVE-	VI	DENS	VOLUM		CRES
ARB	R	RE	STA	D	H	L	ES	AG	NIENȚA	TA	-	MC/	MC/	MC/													
	P	GE	ANI	CM	M	P	TE	AJ		LI	CONS	HA	UA	HA													
COMPOZIȚIA ACTUALĂ:																											
COMPOZIȚIA ȚEL:																											
SORT: VÂRSTA EXP:																											
SEM UTIL:																											
SUBARB:																											
DATECOMP.Alte date compl.,																											
POL: ERZ:																											
LUCRĂRIEXEC:																											
LUCRĂRIPROP:																											
Total													0		0			00	0	0	00						

543 A 16,0 HA GF:2-1B SUP:A TS:2312 TP:1121 SOL: 4101 Vers. mijl. ondulat, EXPOZ.: S ÎNCLINAREA : 10 G, ALTITUDINE: 1050,0 - 1104,0 M. LIT: cont. subț. TIPFL: Vaccinium Artificial de prod. mijl. rel. echien COMPOZIȚIA ACTUALĂ: 10MO COMPOZIȚIA ȚEL: 10MO SORT: MO Gros, cherest. VÂRSTA EXP:100 ani													ELM	P	M	VIR			C	AM	EL	PROVE-	VI	DENS	VOLUM		CRES
ARB	R	RE	STA	D	H	L	ES	AG	NIENȚA	TA	-	MC/	MC/	MC/													
	P	GE	ANI	CM	M	P	TE	AJ		LI	CONS	HA	UA	HA													
MO	10	P	45	22	19	3		3	NEC	N	0,90	367	5872	129													
SEM UTIL:																											
SUBARB:																											
DATECOMP.Alte date compl.,																											
POL: ERZ:																											
LUCRĂRIEXEC:2005 - T. igienă; 2005 - rărituri																											
LUCRĂRIPROP:rărituri																											
Total													45		3			09	367	5872	129						

543 B 0,3 HA GF:2-1B SUP:A TS:2333 TP:1111 SOL: 3301 Vers. mijl. plan, EXPOZ.: S ÎNCLINAREA : 6 G, ALTITUDINE: 1105,0 M. LIT: cont. subț. TIPFL: Asperula - Oxalis Nat. fundam. de prod. super. rel. echien COMPOZIȚIA ACTUALĂ: 10MO COMPOZIȚIA ȚEL: 10MO SORT: MO Gros și f. gros, cherestea VÂRSTA EXP:110 ani													ELM	P	M	VIR			C	AM	EL	PROVE-	VI	DENS	VOLUM		CRES
ARB	R	RE	STA	D	H	L	ES	AG	NIENȚA	TA	-	MC/	MC/	MC/													
	P	GE	ANI	CM	M	P	TE	AJ		LI	CONS	HA	UA	HA													
MO	10	P	75	36	27	2		5	NEC	N	0,70	463	139	88													
SEM UTIL:																											
SUBARB:																											
DATECOMP.Alte date compl.,																											
POL: ERZ:																											
LUCRĂRIEXEC:																											
LUCRĂRIPROP:T. igienă																											
Total													75		2			07	463	139	88						



Conform cu
Originalul

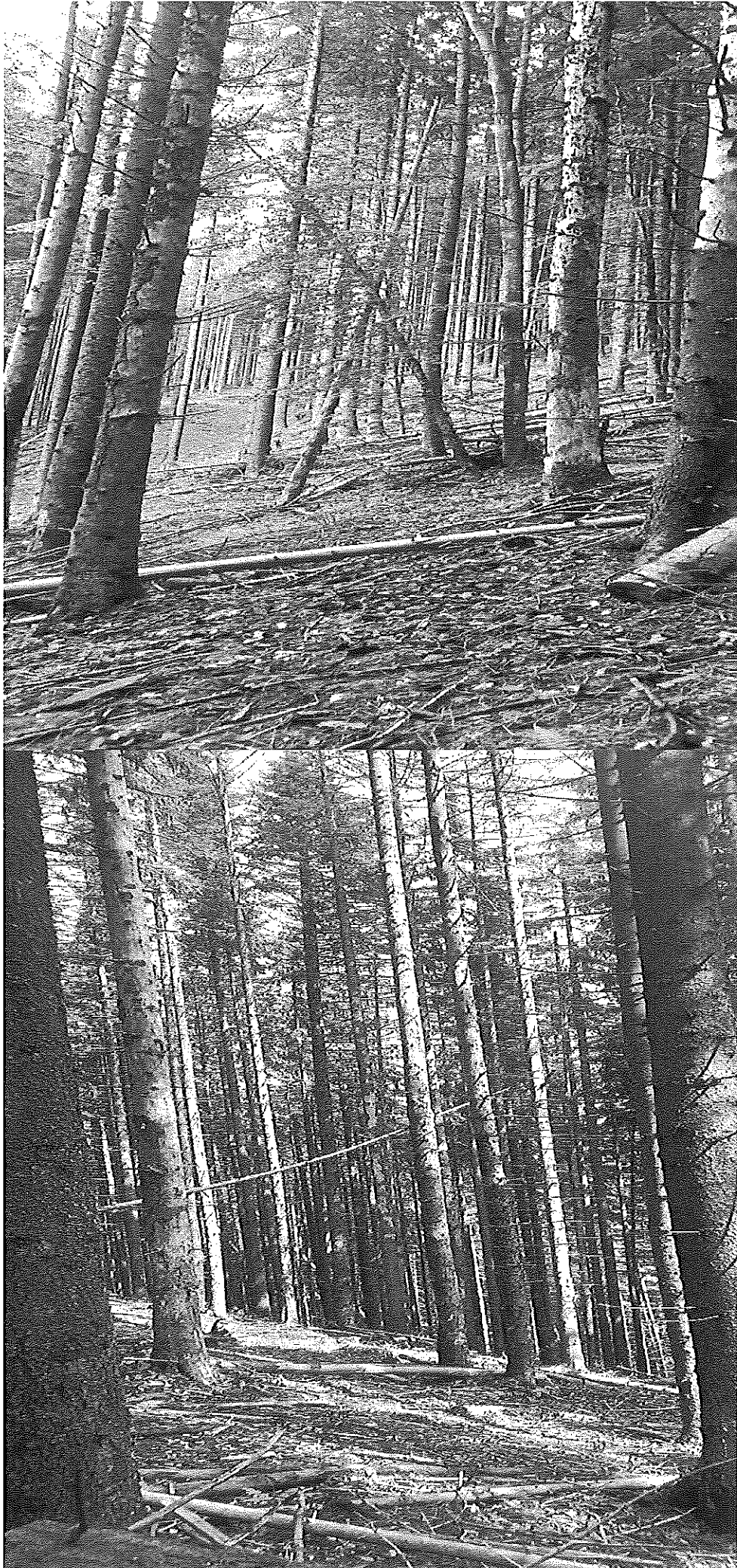





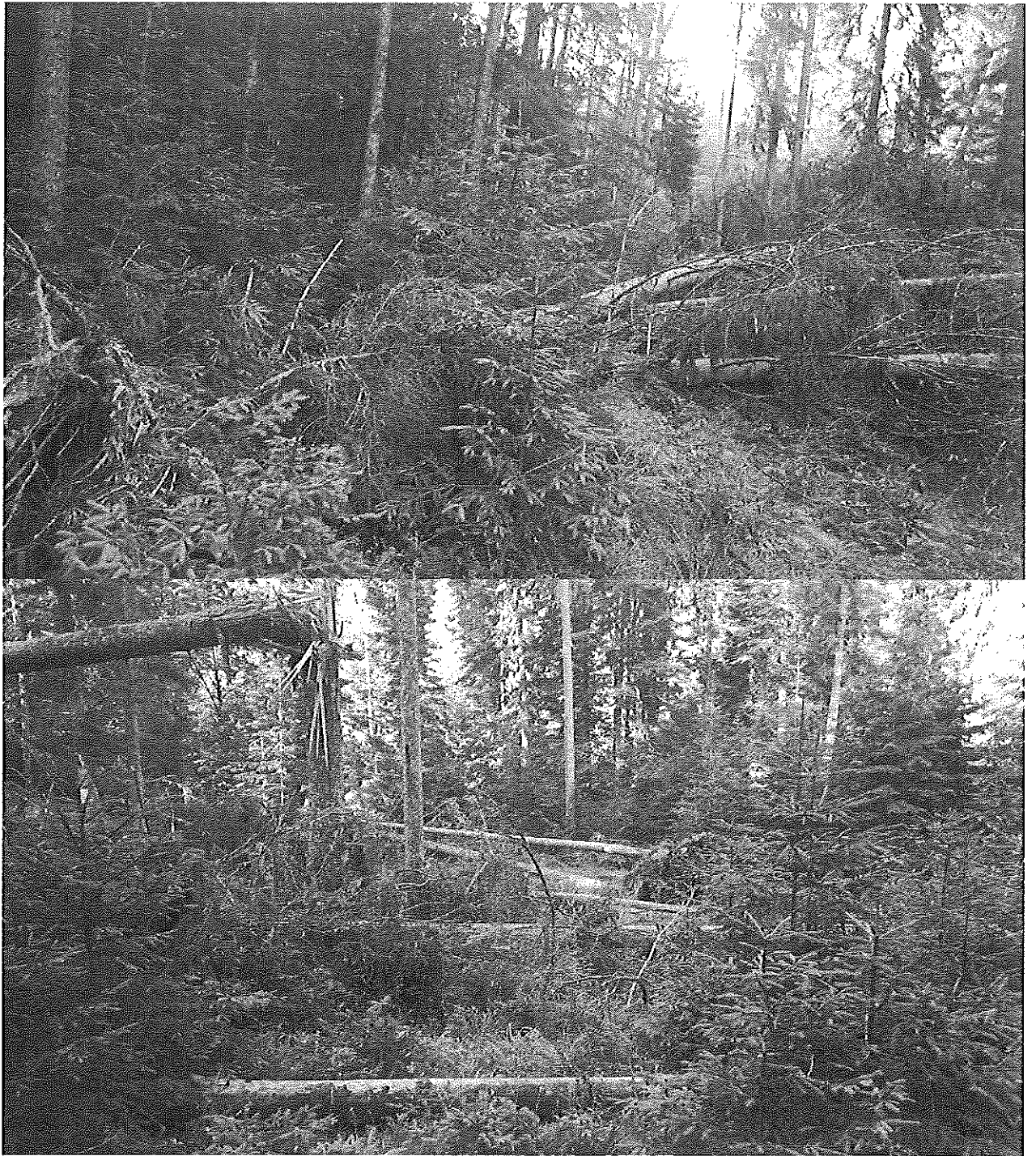

Primaria Prundu Bargaului

Ocolul Silvic Tihuta Colibita R.A

UP I Tihuta UA 255



A handwritten signature or mark, consisting of a stylized, cursive-like shape that resembles a large 'S' or a similar character.

Primaria Prundu Bargaului

Ocolul Silvic Tihuta Colibita R.A

UP I Tihuta UA 256



A handwritten signature or mark, possibly a stylized name or initials, located in the bottom right corner of the page. It consists of several overlapping, curved lines.

Primaria Prundu Bargaului

Ocolul Silvic Tihuta Colibita R.A

UP I Tihuta UA 265 B

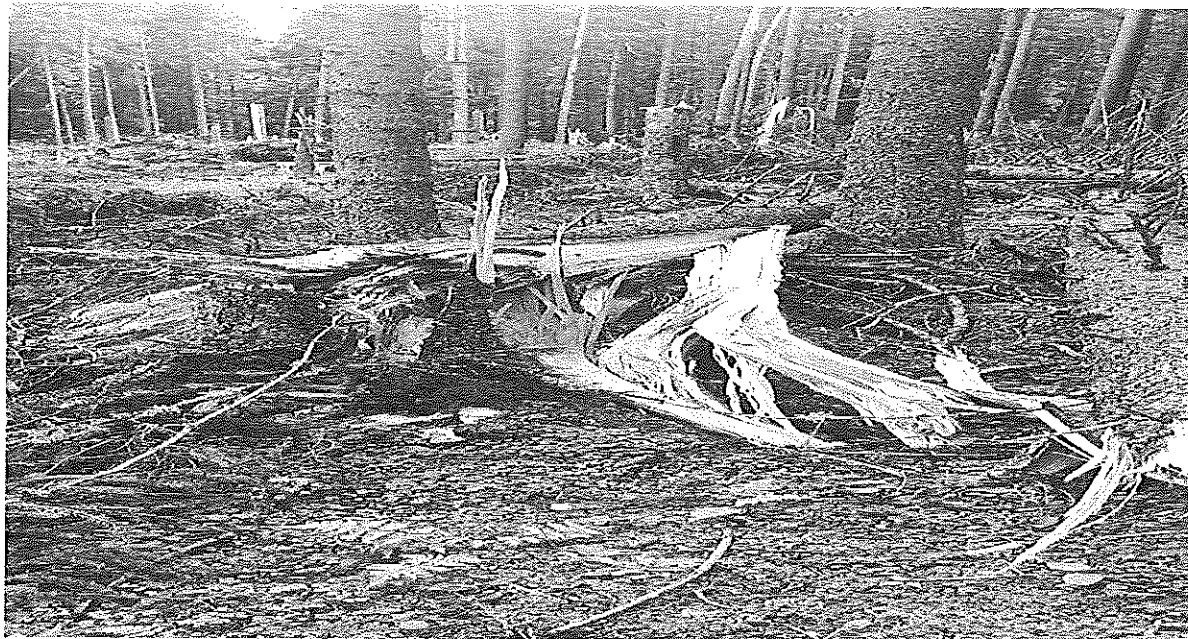

[Handwritten signature]

Primaria Prundu Bargaului

Ocolul Silvic Tihuta Colibita R.A

UP I Tihuta UA 264 A



A handwritten signature or mark, possibly a stylized letter 'A' or a similar symbol, located in the bottom right corner of the page.

