



Contează pentru viitor!

**REGIA NAȚIONALĂ A PĂDURILOR – ROMSILVA**  
**DIRECȚIA SILVICĂ CLUJ**  
**Ocolul Silvic Belis**

Nr.105A, Loc.Belis Jud.Cluj.; Cod poștal 407075.

ONRC: J40/450/1991; CUI:RO1590120

Telefon:0264334110 Fax: 0264891904

E-mail:ocolulsilvicbelis@gmail.com; Pagina web: [www.rosilva.ro](http://www.rosilva.ro)

NR. 4167/GG/ 13.09.2023

Catre,

**GARDA FORESTIERA CLUJ**

NOTIFICARE

**REF : Aprobarea actelor de punere in valoare de produse accidentale, conform O.M. 767/2018.**

- **Date APV :** 1. Partida 10100 PR PLESULUI /2300191301400, Ocolul Silvic Belis, UP II Pasune Rasca, ua 2A, 2 E, 3D; Suprafata 63.0 ha, volum 315.79 mc, Proprietar:Primaria Comunei Rasca; Accidentale I.
- **Factorii destabilizatori care au afectat arboretul :** Atacuri de Ipidae-Arbori infestati;
- **Numarul/data si durata contractului de administrare sau servicii silvice :** 32 /05.01.2021si Act Aditional nr. 2/ 2022.Valabilitatea contractului : 31.12.2023;

Mentionam faptul ca, prin exploatarea masei lemnoase din aceasta partida nu se depaseste posibilitatea decenala de produse principale la nivel de UP II Pasune Rasca. Va informam ca in conformitate cu Ordinul nr 766/23.08.2018, pentru masa lemnoasa din aceasta partida nu este necesara derogare de la prevederile amenajamentului silvic in vigoare.

De asemenea, va informam ca partida mai sus mentionata, cat si intreaga suprafata de fond forestier a Ocolului Silvic Belis se suprapune peste urmatoarele arii protejate (Zona tampon) :

- Parcul Natural Apuseni;
- ROSCI0002 Apuseni ;
- ROSPA0081 Muntii Apuseni Vladeasa.

**Șef Ocol,**  
**ing. Gabriel GHÎȚEA**

S.I/S.I./2ex



### ACT DE PUNERE ÎN VALOARE NR. 2300191301400

Unitate de Producție: II - Pășune Rîșca

Denumire A.P.V.: 10100 PR PLESULUI

Suprafață totală act - (ha): 63.0 Tratament: T. PRODUSE ACCIDENTALE I Natura Produsului: PRODUSE ACCIDENTALE Tehnologia de Exploatare: TRUNCHIURI SI CATARGE Data inventarierii: 16.08.2023 Anul exploatareii: 2023 Procedul de inventariere: FIR CU FIR Ciocan forma CIRCULARĂ nr.: PS675/2 Accesibilitate: >1500	Informații privind N.T.S.M.	Grupa de specii	Nr. de arbori	Volum
	Stâncării pe - (ha): Arbori putregăioși - (buc): 37 cu un volum de - (mc): 11.94 Iescării - (buc): cu un volum de - (mc):	Rășinoase FAG Quercinee Diverse tari Diverse moi	784	315.79
	Total:	784	315.79	

Specia	SORTARE DIMENSIONALĂ							Lemn lucru	Coajă	Lemn de foc		Volum brut
	G1	G2	G3	M1	M2	M3	LS			Total	VF	
MOLID	25.00	69.41	40.58	49.11	15.79		5.63	205.52	22.03	88.24	0.11	315.79
TOTAL	25.00	69.41	40.58	49.11	15.79		5.63	205.52	22.03	88.24	0.11	315.79

U.A.	Suprafață (ha)		Vârsta ani	Panta G	Semintș utilizabil				Total volum brut
	Par cursă	UA			%	S. tot	Compoziție		
2A	15.00	23.00	70	25.00			0		49.72
2E	18.00	36.90	110	20.00	78.00	14.00	7MO3BR		62.91
3D	30.00	70.60	70	20.00			0		203.16

U.A.	MO	Volum
2A	49.72	49.72
2E	62.91	62.91
3D	203.16	203.16
Total	315.79	315.79

U.A.	Specia	Diametre		Înălțimi		Vârsta	Vol. arb.	Nr. arb.	Creștere	Sortare dimensională							Coajă	Lemn foc		Volum brut	
		dt	dcg	ht	hc					G1	G2	G3	M1	M2	M3	LS		Total	VF		
2A	MO	22.57	21.45	29.06	16.95	70	0.36	139		5.17	6.88	5.50	8.39	3.14		1.06	3.32	16.26	0.03	49.72	
Total U.A.: 2A									139		5.17	6.88	5.50	8.39	3.14		1.06	3.32	16.26	0.03	49.72
2E	MO	26.83	25.82	29.43	20.14	110	0.56	113		7.18	17.63	8.86	8.02	2.41		0.83	4.62	13.36	0.01	62.91	
Total U.A.: 2E									113		7.18	17.63	8.86	8.02	2.41		0.83	4.62	13.36	0.01	62.91
3D	MO	23.74	23.83	27.57	17.67	70	0.38	532		12.65	44.90	26.22	32.70	10.24		3.74	14.09	58.62	0.07	203.16	
Total U.A.: 3D									532		12.65	44.90	26.22	32.70	10.24		3.74	14.09	58.62	0.07	203.16
Total General U.A.									784		25.00	69.41	40.58	49.11	15.79		5.63	22.03	88.24	0.11	315.79

Șef Ocol,

GHITEA GABRIEL DANUT



Întocmit,

Birou Fond Forestier,

Birou  
Verificat,



DESCRIERE PARCELARA

DESCRIEREA STATIONII SI ARBORETULUI		ELM	P	M	VIR	D	H	C	AM	EL	PROVEN	VI	DENS	V O L U M		CRES	
		ARB	R	RE	STA	CM	M	L	ES	AG		TA	CONS	MC/	MC/	MC/	
		P	P	GE	ANI			P	TE	AJ		LI		HA	UA	HA	
1 A 3.5 HA GF.1-5L,1C, SUP:A TS:2333 TP:1111 SOL:3301 Versant superior ondulat , EXPOZITIE NE INC. 20 G ALTITUDINE: 1200-1250 M. LITIERA:continua - normala TIP FLORA:Oxalis-Dentaria Natural fundamental prod. sup relativ-plurien COMP.ACTUALA : 10 MO COMP.TEL :10 MO SORT:MO Gros si f.gros,cherestea VIRSTA EXPL.110 ani		MO	2	IN	80	42	27	2	M	.6	RN		N	0.18	119	417	2.1
		MO	2	IN	60	24	23	2	M	.4	RN		N	0.18	96	336	2.7
		MO	6	IN	40	18	17	2		.4	RN		N	0.54	187	655	9.7
SEM.UUTIL: SUBARBORET: DATE COMPL.		TOTAL		40				2				0.90		402	1408	14.5	
POL: LUCRARI EXEC.		ERZ:															
LUCRARI PROP. RARITURI		165															

DESCRIEREA STATIONII SI ARBORETULUI		ELM	P	M	VIR	D	H	C	AM	EL	PROVEN	VI	DENS	V O L U M		CRES	
		ARB	R	RE	STA	CM	M	L	ES	AG		TA	CONS	MC/	MC/	MC/	
		P	P	GE	ANI			P	TE	AJ		LI		HA	UA	HA	
1 B 11.5 HA GF.1-5L,1C, SUP:A TS:2332 TP:1114 SOL:3301 Versant ondulat , EXPOZITIE NE INC. 20 G ALTITUDINE: 1100-1200 M. LITIERA:continua - normala TIP FLORA:Oxalis-Dentaria Natural fundamental prod. mij relativ-echien COMP.ACTUALA : 10 MO COMP.TEL : 7 MO 2 LA 1 PAM SORT:MO Gros,cherestea VIRSTA EXPL.100 ani		MO	5	IN	100	46	27	3	M	.6	RN		N	0.25	166	1909	1.8
		MO	5	IN	80	34	24	3	M	.5	RN		N	0.25	141	1622	2.5
SEM.UUTIL:10MO SUBARBORET: DATE COMPL. Doborituri izolate		TOTAL		100				3				0.50		307	3531	4.3	
POL: LUCRARI EXEC.		ERZ:															
LUCRARI PROP. T.PROGRESIVE(punere lumina) AJUTORAREA REG NATURALE		1378															

DESCRIEREA STATIONII SI ARBORETULUI		ELM	P	M	VIR	D	H	C	AM	EL	PROVEN	VI	DENS	V O L U M		CRES	
		ARB	R	RE	STA	CM	M	L	ES	AG		TA	CONS	MC/	MC/	MC/	
		P	P	GE	ANI			P	TE	AJ		LI		HA	UA	HA	
1 C 2.9 HA GF.1-5L,1C, SUP:A TS:2333 TP:1111 SOL:3301 Versant ondulat , EXPOZITIE NE INC. 20 G ALTITUDINE: 1050-1100 M. LITIERA:continua - normala TIP FLORA:Oxalis-Dentaria Natural fundamental prod. sup relativ-echien COMP.ACTUALA : 10 MO COMP.TEL :10 MO SORT:MO Gros si f.gros,cherestea VIRSTA EXPL.110 ani		MO	2	IN	60	30	24	2		.4	RN		N	0.18	102	296	2.7
		MO	8	IN	40	22	18	2		.4	RN		N	0.72	272	789	12.9
SEM.UUTIL: SUBARBORET: DATE COMPL.		TOTAL		40				2				0.90		374	1085	15.6	
POL: LUCRARI EXEC.		ERZ:															
LUCRARI PROP. RARITURI		131															

DESCRIEREA STATIONII SI ARBORETULUI		ELM	P	M	VIR	D	H	C	AM	EL	PROVEN	VI	DENS	V O L U M		CRES	
		ARB	R	RE	STA	CM	M	L	ES	AG		TA	CONS	MC/	MC/	MC/	
		P	P	GE	ANI			P	TE	AJ		LI		HA	UA	HA	
2 A 23.0 HA GF.1-1B,5L, SUP:A TS:2332 TP:1121 SOL:3301 Versant ondulat , EXPOZITIE N INC. 25 G ALTITUDINE: 1000-1100 M. LITIERA:continua - normala TIP FLORA:Oxalis-Dentaria Natural fundamental prod. mij relativ-plurien COMP.ACTUALA : 10 MO COMP.TEL :10 MO SORT:MO Gros,cherestea VIRSTA EXPL.100 ani		MO	2	IN	110	56	29	3	M	.5	RN		N	0.12	87	2001	0.7
		MO	6	IN	70	36	26	3		.3	RN		N	0.36	227	5221	4.1
		MO	2	IN	40	24	18	3	M	.3	RN		N	0.12	45	1035	1.7
SEM.UUTIL: SUBARBORET: DATE COMPL. Uscare slaba Doborituri izolate		TOTAL		70				3				0.60		359	8257	6.5	
POL: LUCRARI EXEC.		ERZ:															
LUCRARI PROP. T.IGIENA																	



DESCRIERE PARCELARA

DESCRIEREA STATIONII SI ARBORETULUI										ELM ARB	P R P	M R E G	VIR S T A A N I	D C M	H M	C L P	A M E S T E	E L A G A J	PROVEN	VI T A L I	DENS C O N S	V O L U M M C / H A		CRES M C / H A
2 B 3.6 HA GF.1-1B,5L, SUP:A TS:2333 TP:1111 SOL:3301 Versant ondulat , EXPOZITIE NE INC. 25 G ALTITUDINE: 1000-1100 M. LITIERA:continua - normala TIP FLORA:Oxalis-Dentaria Natural fundamental prod. sup relativ-echien COMP.ACTUALA : 10 MO COMP.TEL :10 MO SORT:MO Gros si f.gros,cherestea VIRSTA EXPL.110 ani  SEM.UUTIL: SUBARBORET: DATE COMPL.  POL: ERZ: LUCRARI EXEC.  LUCRARI PROP. RARITURI/0.5S										MO	10	IN	40	26	19	2		.3	RN	N	0.80	326	1174	14.3
TOTAL													40		2					0.80	326	1174	14.3	

72

DESCRIEREA STATIONII SI ARBORETULUI										ELM ARB	P R P	M R E G	VIR S T A A N I	D C M	H M	C L P	A M E S T E	E L A G A J	PROVEN	VI T A L I	DENS C O N S	V O L U M M C / H A		CRES M C / H A
2 C 8.3 HA GF.1-5L,1C, SUP:A TS:2333 TP:1111 SOL:3301 Versant ondulat , EXPOZITIE NV INC. 10 G ALTITUDINE: 1030-1120 M. LITIERA:continua - normala TIP FLORA:Oxalis-Dentaria Natural fundamental prod. sup relativ-echien COMP.ACTUALA : 10 MO COMP.TEL :10 MO SORT:MO Gros si f.gros,cherestea VIRSTA EXPL.110 ani  SEM.UUTIL: SUBARBORET: DATE COMPL.  POL: ERZ: LUCRARI EXEC.  LUCRARI PROP. T.IGIENA										MO	10	IN	50	28	23	2		.4	RN	N	0.60	320	2656	10.0
TOTAL													50		2						0.60	320	2656	10.0

DESCRIEREA STATIONII SI ARBORETULUI										ELM ARB	P R P	M R E G	VIR S T A A N I	D C M	H M	C L P	A M E S T E	E L A G A J	PROVEN	VI T A L I	DENS C O N S	V O L U M M C / H A		CRES M C / H A	
2 E 36.9 HA GF.1-5L,1C, SUP:A TS:2332 TP:1231 SOL:3301 Versant ondulat , EXPOZITIE NV INC. 20 G ALTITUDINE: 1070-1300 M. LITIERA:continua - subtire TIP FLORA:Oxalis-Dentaria Natural fundamental prod. mij relativ-plurien COMP.ACTUALA : 9 MO 1 BR COMP.TEL : 7 MO 2 BR 1 LA SORT:MO Gros,cherestea VIRSTA EXPL.100 ani  SEM.UUTIL: 7MO 3BR 5ani0.4S mixt SUBARBORET: DATE COMPL. Doborituri izolate Rupturi izolate  POL: ERZ: LUCRARI EXEC.  LUCRARI PROP. T.PROGRESIVE(punere/0.8S AJUTORAREA REG NATURALE										MO	7	IN	110	48	29	3		.6	RN	N	0.35	254	9373	2.0	
										BR	1	IN	110	46	29	3		.6	RN	N	0.05	38	1402	0.4	
										MO	2	IN	70	36	25	3		.5	RN	N	0.10	60	2214	1.1	
TOTAL													110			3						0.50	352	12989	3.5

h235

DESCRIEREA STATIONII SI ARBORETULUI										ELM ARB	P R P	M R E G	VIR S T A A N I	D C M	H M	C L P	A M E S T E	E L A G A J	PROVEN	VI T A L I	DENS C O N S	V O L U M M C / H A		CRES M C / H A	
2 G 8.8 HA GF.1-5L,1C, SUP:A TS:2333 TP:1111 SOL:3301 Versant ondulat , EXPOZITIE NE INC. 20 G ALTITUDINE: 1030-1170 M. LITIERA:continua - normala TIP FLORA:Oxalis-Dentaria Natural fundamental prod. sup relativ-echien COMP.ACTUALA : 10 MO COMP.TEL :10 MO SORT:MO Gros si f.gros,cherestea VIRSTA EXPL.110 ani  SEM.UUTIL: SUBARBORET: DATE COMPL. Doborituri izolate  POL: ERZ: LUCRARI EXEC.  LUCRARI PROP. RARITURI										MO	10	IN	40	26	19	2		.3	RN	N	0.90	367	3230	16.1	
TOTAL													40		2							0.90	367	3230	16.1

394

CONFORM CU ORIGINALUL





DESCRIERE PARCELARA

DESCRIEREA STATIUNII SI ARBORETULUI										VI	DENS	V O L U M	CRES	
ELM	P	M	VIR	D	H	C	AM	EL	PROVEN	TA	CONS	MC/	MC/	MC/
ARB	R	RE	STA	CM	M	L	ES	AG		LI		HA	UA	HA
P	P	GE	ANI			P	TE	AJ						
3 D 70.6 HA GF.1-5L,1C, SUP:A TS:2332 TP:1114 SOL:3301 Versant ondulat , EXPOZITIE N INC. 20 G ALTITUDINE: 1170 M. LITIERA:continua - subtire TIP FLORA:Oxalis-Dentaria Natural fundamental prod. mij relativ-plurien COMP.ACTUALA : 8 MO 2 BR COMP.TEL : 8 MO 2 BR SORT:MO Gros,cherestea VIRSTA EXPL.100 ani														
MO	6	IN	40	20	17	3		.2	RN	N	0.36	125	8825	5.1
MO	2	IN	80	36	25	3	M	.3	RN	N	0.12	72	5083	1.2
BR	1	IN	90	40	24	3	I	.4	RN	N	0.06	35	2471	0.6
BR	1	IN	40	20	14	3	I	.3	RN	N	0.06	16	1130	0.8
TOTAL			40			3					0.60	248	17509	7.7
SEM.UTIL: SUBARBORET: DATE COMPL.														
POL: ERZ: LUCRARI EXEC. LUCRARI PROP. T.IGIENA														

CONFORM CU ORIGINALUL







U.P. II PĀSUNE RĪŠĀ c.a. 3Δ.

A handwritten signature in blue ink, appearing to be 'A. Blinov' or similar, written in a cursive style.



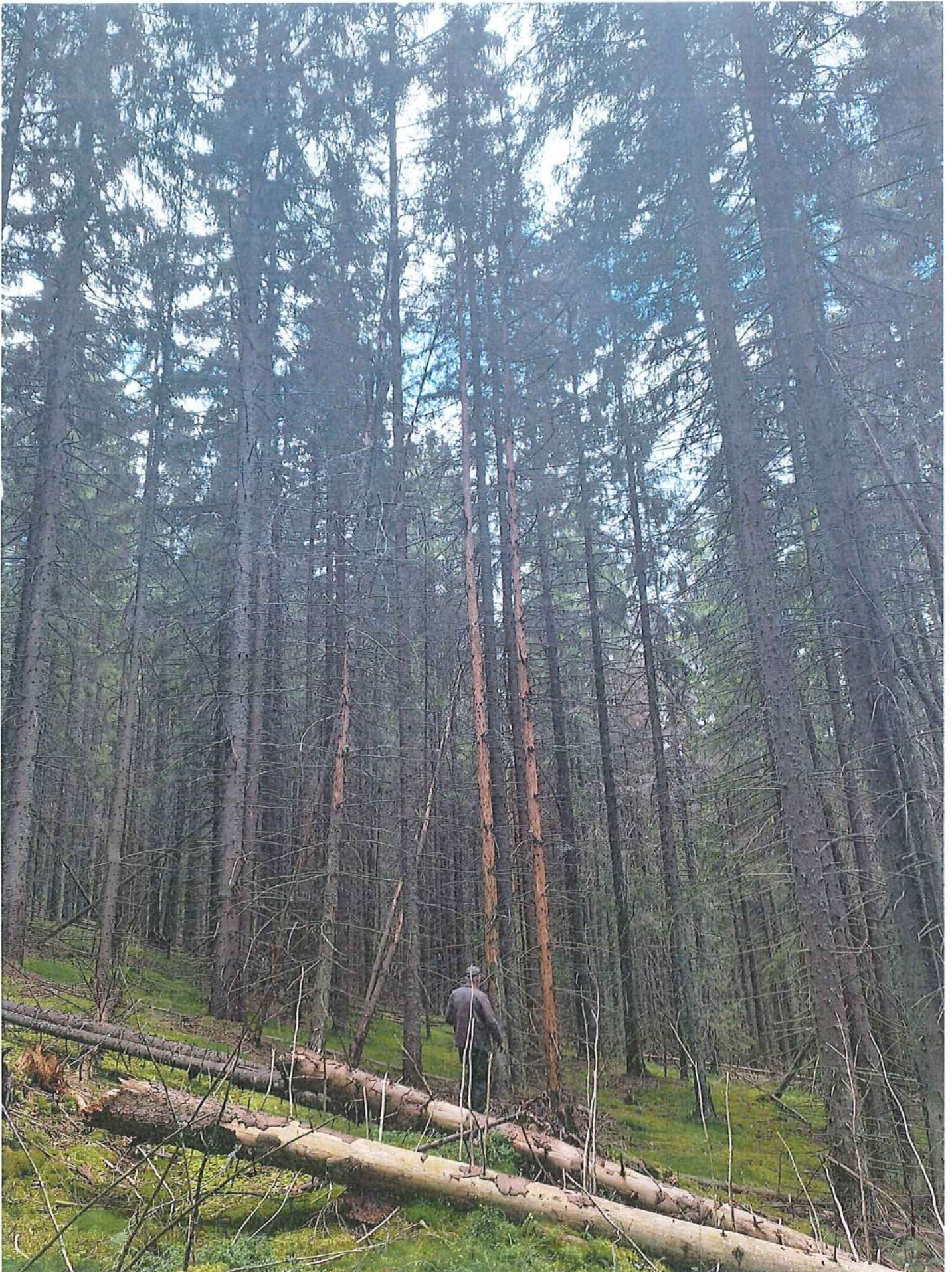

U.P. II PĂȘUNE RĂȘCA c.a. 3E



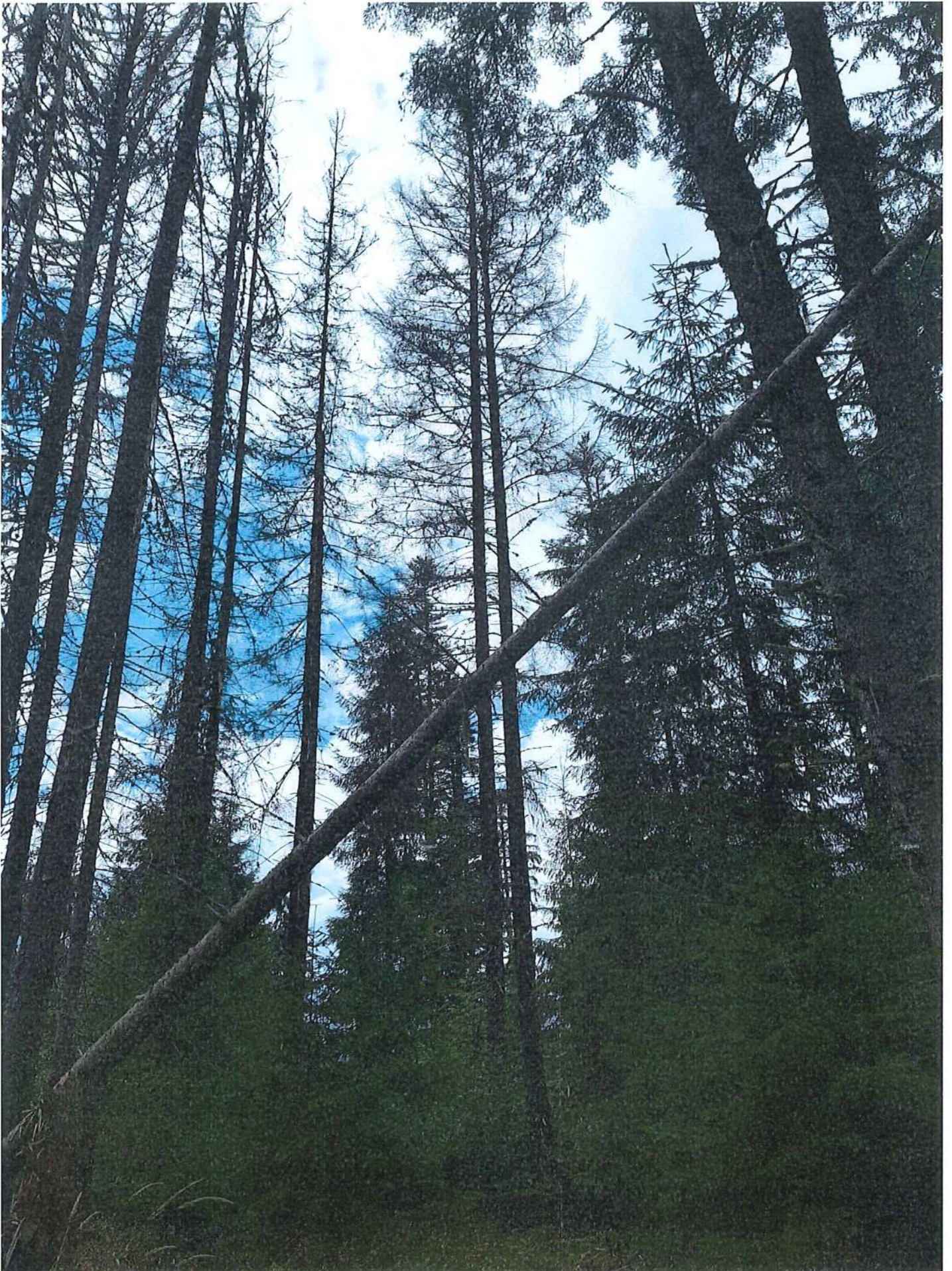

U.P. II PASUNE RIȘCA a.o. 2A

A handwritten signature in blue ink, appearing to read 'Robinson'.