



Contează pentru viitor!

**REGIA NAȚIONALĂ A PĂDURILOR – ROMSILVA
DIRECȚIA SILVICĂ MARAMUREȘ
OCOLUL SILVIC TÂRGU LĂPUȘ**

ROMÂNIA, 435600 Târgu Lăpuș, str. Țibleșului, nr.1
Telefon: 40-262-384376, 40-372-701739 ; Fax: 40-262-385259
e-mail: ostirgu@marasilva.ro; <http://www.marasilva.ro>

NR. 12137 / 13.09.2023

NOTIFICARE

Catre :

GARDA FORESTIERA CLUJ

Prin prezenta, inaintam documentatia pentru aprobarea actului de punere in valoare, de produse accidentale (arbori uscati, rupti de zapada), in conformitate cu adresa dumneavoastra nr. 12133/28.09.2016 astfel :

-Datele APV-ului :

- numar sumal : 2300151107460
- denumire : 695 ACCIDENTALE I LA CARIERA
- Ocolul silvic : TARGU LAPUS
- U.P. : IV BLOAJA

u.a.	49B	
Suprafata	6.94	
volum	16.05	

Volum APV : 16.05 mc.

- Proprietar :STAT-ul Roman
- Suprafata ce necesita a fi impadurita : NU ESTE CAZUL

-Factori destabilizatori :

Arbori de molid uscati pe picior, raportati de catre padurarul titular de canton prin raportul de semnalare nr. 3 din 27.03.2023, inregistrat la Ocolul Silvic Targu Lapus sub nr. 2896/27.03.2023.

- Document de proprietate : NU ESTE CAZUL
- Nr./data si durata contractului de administrare : NU ESTE CAZUL
- Face obiectul depasirii posibilitatii anuale ?-NU
- Face obiectul modificarii amenajamentului ?- NU
- Sunt restrictii privind protectia mediului ?-NU ESTE CAZUL

Anexat depunem : Copie APV, Copie descriere parcelara, Copie dupa OM de aprobare a amenajamentului, poze.

SEF OCOL
Ing. POP MIRCEA



INTOCMIT
ing. HERMAN DANIEL

OCOLUL SILVIC TARGU LAPUS;
PROPRIETAR: STATUL ROMAN
DATA FOTO: 24.08.2023

UP. IV BLOAJA ua. 49B SUPRAFATA= 6.94 HA

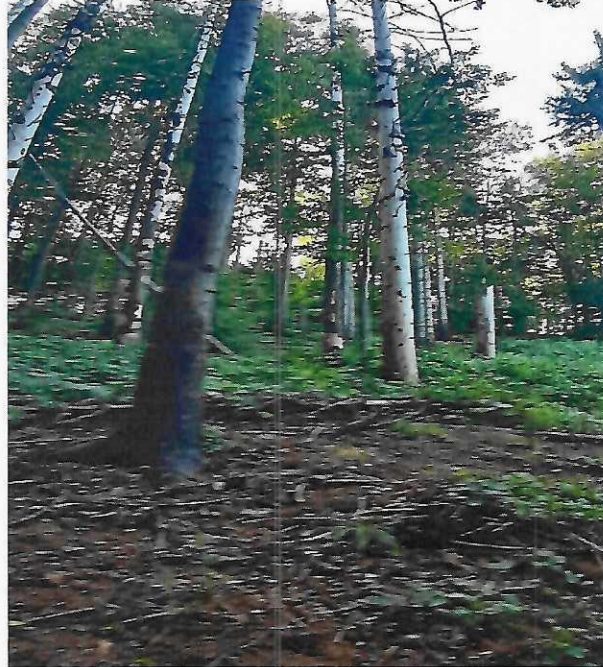

CONFORM CU
ORDINUL
[Signature]

ACT DE PUNERE ÎN VALOARE NR. 2300151107460

Unitate de Producție: IV - Bloaja

Denumire A.P.V: 695 LA CARIERA

Suprafață totală act - (ha): 6.94 Tratament: T. PRODUSE ACCIDENTALE I Natura Produsului: PRODUSE ACCIDENTALE Tehnologia de Exploatare: SORTIMENTE SI MULTIPLI DE SORTIMENTE Data inventarierii: 24.08.2023 Anul exploatării: 2023 Procedeeul de inventariere: FIR CU FIR Ciocan forma CIRCULARĂ nr.: PS1305MM Accesibilitate: 251-500		Informații privind N.T.S.M.				Grupa de specii	Nr. de arbori	Volum												
		Stâncării pe - (ha): Arbori putregăioși - (buc): 31 cu un volum de - (mc): 6.29 Iescarii - (buc): cu un volum de - (mc):				Rășinoase FAG Quercinee Diverse tari Diverse moi	25	16.05												
						Total:	25	16.05												
Specia	SORTARE DIMENSIONALĂ							Lemn lucru	Coajă	Lemn de foc		Volum brut								
	G1	G2	G3	M1	M2	M3	LS			Total	VF									
MOLID	3.30	2.44	0.50	0.35	0.10		0.03	6.72	0.62	8.71		16.05								
TOTAL	3.30	2.44	0.50	0.35	0.10		0.03	6.72	0.62	8.71		16.05								
U.A.	Suprafață (ha)		Vârsta ani	Panta G	Seminiș utilizabil				Compoziție	H.	Total volum brut									
	Par cursă	UA			%	S. tot														
49 B	6.94	6.94	105	26.00				0			16.05									
U.A.	MO	Volum																		
49 B	16.05	16.05																		
Total	16.05	16.05																		
U.A.	Specia	Diametre		Înălțimi		Vârsta	Vol. arb	Nr. arb	Crestere	Sortare dimensională						Coajă	Lemn foc		Volum brut	
		dt	dcg	ht	hc					G1	G2	G3	M1	M2	M3		LS	Total		VF
49 B	MO	32.32	32.32	14.56	14.56	105	0.64	25		3.30	2.44	0.50	0.35	0.10		0.03	0.62	8.71		16.05
Total U.A.: 49 B									25	3.30	2.44	0.50	0.35	0.10		0.03	0.62	8.71		16.05
Total General U.A.									25	3.30	2.44	0.50	0.35	0.10		0.03	0.62	8.71		16.05

Șef Ocol,

Pop. Mircea



Întocmit,

[Signature]

Birou Fond Forestier,

[Signature]

Verificat,

[Signature]



DESCRIERE PARCELARA

DS:Maramures

OS:Tirgu Lapus

UP: 4

DESCRIEREA STATIONII SI ARBORETULUI														ELM	P	M	VAR	DM	HM	C	A	EL	PROVE	VI	DENS		VOLUM			CRES	
																									ARB	P	RE	GE	ANI		CM
48 G 1.73 HA GF: 2 - 1C SUP: A TS: 4430 TP: 4111 SOL: 3201 Versant mijlociu ondulat EXPOZITIE: S INC: 20 G ALTITUDINE: 980 M LITIERA: lipsa TIP FLORA: Asperula-Dentaria Natural fundamental prod. sup. relativ-echien COMP.ACTUALA: 9 MO 1 FA COMP.TEL: 9MO 1 FA SORT: MO Gros si f.gros,cherestea VARSTA EXPL.: 110 ani SEM.UTIL: SUBARBORET: DATE COMPL.: Alte date complement. POL: ERZ: LUCRARI EXEC.: 2011-Degajari 2016-Degajari LUCRARI PROP.: CURATIRI														MO	9	IN	15	6	4	2		.3	RN	N	0.81	26	45	7.6			
														FA	1	IN	15	4	3	2	M	.2	RN	N	0.09	1	2	0.6			
														TOTAL		15			2						0.9	27	47	8.2			
DESCRIEREA STATIONII SI ARBORETULUI														ELM	P	M	VAR	DM	HM	C	A	EL	PROVE	VI	DENS		VOLUM			CRES	
																									ARB	P	RE	GE	ANI		CM
49 A 4.92 HA GF: 2 - 1C SUP: A TS: 4430 TP: 4111 SOL: 3201 Versant ondulat EXPOZITIE: S INC: 25 G ALTITUDINE: 900 M LITIERA: intreupta-subtire TIP FLORA: Asperula-Dentaria Natural fundamental prod. sup. relativ-echien COMP.ACTUALA: 8 FA 1 MO 1 MO COMP.TEL: 8FA 2 MO SORT: FA F.gros,cher. sup.,derulaj VARSTA EXPL.: 120 ani SEM.UTIL: SUBARBORET: DATE COMPL.: Alte date complement. POL: ERZ: LUCRARI EXEC.: 2011-Degajari 2018-Curatiri LUCRARI PROP.: CURATIRI														FA	6	IN	15	4	3	2		.5	RN	N	0.54	7	34	3.5			
														FA	2	IN	25	8	8	2	M	.5	RN	N	0.18	13	64	1.7			
														MO	1	P	15	6	5	2	M	.4	A13020	N	0.09	4	20	0.8			
														MO	1	P	25	10	9	2	M	.4	A13020	N	0.09	12	59	1.5			
														TOTAL		15			2						0.9	36	177	7.5			
DESCRIEREA STATIONII SI ARBORETULUI														ELM	P	M	VAR	DM	HM	C	A	EL	PROVE	VI	DENS		VOLUM			CRES	
																									ARB	P	RE	GE	ANI		CM
49 B 6.94 HA GF: 1 - 2B SUP: M TS: 4420 TP: 4114 SOL: 3201 Versant superior ondulat EXPOZITIE: S INC: 26 G ALTITUDINE: 900 M LITIERA: continua-normala TIP FLORA: Asperula-Dentaria Artificial de prod. sup. relativ-echien COMP.ACTUALA: 9 MO 1 FA COMP.TEL: 3FA 6 MO 1 DT SORT: FA F.gros,cher. sup.,derulaj VARSTA EXPL.: SEM.UTIL: 7MO 3 FA 10 ani 0.6S mixt SUBARBORET: DATE COMPL.: Dob. destul de frecv. Uscare slaba Alte date complement. POL: ERZ: LUCRARI EXEC.: 2010-T.igiena 2013-Taieri de conservare LUCRARI PROP.: TAIERI DE CONSERVARE AJUTORAREA REG NATURALE														MO	9	P	100	52	31	2		.6	NEC	N	0.45	356	2471	3.6			
														FA	1	IN	100	36	26	3	M	.7	RN	N	0.05	23	160	0.3			
														TOTAL		100			2						0.5	379	2631	3.9			
DESCRIEREA STATIONII SI ARBORETULUI														ELM	P	M	VAR	DM	HM	C	A	EL	PROVE	VI	DENS		VOLUM			CRES	
																									ARB	P	RE	GE	ANI		CM
49 C 0.72 HA GF: 2 - 1C SUP: A TS: 4430 TP: 4111 SOL: 3201 Versant superior ondulat EXPOZITIE: E INC: 10 G ALTITUDINE: 980 M LITIERA: continua-normala TIP FLORA: Asperula-Dentaria Artificial de prod. sup. relativ-echien COMP.ACTUALA: 10 MO COMP.TEL: 9MO 1 DT SORT: MO Gros si f.gros,cherestea VARSTA EXPL.: 110 ani SEM.UTIL: SUBARBORET: DATE COMPL.: Doborituri izolate Alte date complement. POL: ERZ: LUCRARI EXEC.: LUCRARI PROP.: RARITURI														MO	10	P	30	18	16	2		.3	NEC	N	0.90	286	206	15.7			
														TOTAL		30			2						0.9	286	206	15.7			



1+3
[Signature]

MINISTERUL MEDIULUI, APELOR ȘI PĂDURILOR

(FFD)
05.12.2021
[Signature]



REGIA NAȚIONALĂ A PĂDURILOR - ROMSILVA
Nr. 12976
Data 12.10.2021

OCOLUL SILVIC TÂRGU LĂPUȘ
INTABULARE Nr. 11720
IESIRE
Zona 14 Lupa 10 Anul 2021

ORDIN

Nr. 1425 / 28.09.2021

pentru aprobarea amenajamentului silvic al fondului forestier proprietate publică a statului, administrat de Regia Națională a Pădurilor – Romsilva, prin Ocolul Silvic Târgu Lăpuș, Direcția Silvică Maramureș

Având în vedere Referatul de aprobare nr. 174653/16.08.2021 al Direcției politici și strategii în silvicultură,

În conformitate cu Avizul Comisiei tehnice de avizare pentru silvicultură din Ministerul Mediului, Apelor și Pădurilor nr. 395/29.11.2019 și ținând cont de Decizia etapei de încadrare a planului a Agenției pentru Protecția Mediului Maramureș nr. 133/24.02.2020,

În temeiul prevederilor art. 22 alin. (1) din Legea nr. 46/2008 – Codul silvic, republicată, cu modificările și completările ulterioare, ale art. 13 alin. (4) din Hotărârea Guvernului nr. 43/2020 privind organizarea și funcționarea Ministerului Mediului, Apelor și Pădurilor, precum și ale art. 57 alin. (1), (4), (5) din Ordonanța de urgență a Guvernului nr. 57/2019 privind Codul administrativ, cu modificările și completările ulterioare,

ministrul mediului, apelor și pădurilor emite următorul

ORDIN:

Art. 1. – Se aprobă amenajamentul silvic al fondului forestier proprietate publică a statului, administrat de Regia Națională a Pădurilor – Romsilva, prin Ocolul Silvic Târgu Lăpuș, Direcția Silvică Maramureș.

Art. 2. – Direcția politici și strategii în silvicultură din cadrul Ministerului Mediului, Apelor și Pădurilor transmite prezentul ordin Regiei Naționale a Pădurilor – Romsilva, care răspunde de aplicarea și respectarea prevederilor acestuia.

Art. 3. – Prezentul ordin s-a întocmit în 3 exemplare, două pentru emitent, iar al treilea pentru Regia Națională a Pădurilor – Romsilva.

MINISTRUL MEDIULUI, APELOR ȘI PĂDURILOR

Barna TÂNCZOS
[Signature]

CONFORM CU ORIGINALUL
[Signature]