

REGIA NATIONALA A PADURILOR-ROMSILVA
CUI RO 1590120 J40/450/1991
DIRECTIA SILVICA CLUJ
OCOLUL SILVIC HUEDIN
STR. GH. DOJA , NR. 7, LOC. HUEDIN
RO23RZBR0000060001714745
Telefon : 0264/351888 ; Fax : 0264/354204
E-mail : ocolulsilvichuedin@gmail.com
Nr. **4089/M.09.2023**

NOTIFICARE

In conformitate cu prevederile O.M. nr.767/2018, modificat, va semnalam faptul ca pe suprafata de padure proprietate publica a Comunei Sacuieu, in U.P. I Comuna Sacuieu, u.a. 68A%, au fost puse in valoare produse accidentale I, arbori uscati sau in curs de uscare, din cauza infestarii lor cu ipidae, constituindu-se partida **2761 Fagetul Boului**, in volum de 2136.05mc, pe o suprafata de 8.0 ha(cu portiuni de peste 0.5 ha afectate integral).

Anexam prezentei notificari urmatoarele :

- Actul de punere in valoare la partida **2761 Fagetul Boului**
- copie dupa descrierea parcelara, pentru u.a. 68A, din U.P. I Comuna Sacuieu
- copie aviz C.T.A.S. nr. 287/26.09.2019 si O.M. nr.1227/23.07.2021
- fotografii din suprafata afectata

La prezenta notificare facem urmatoarele specificari :

- volumul care se va recolta nu va fi precomptat, arboretul fiind inclus in SUP M
- pentru extragerea acestor produse accidentale, conform ultimei reglementari transmise de M.M.A.P., prin Cabinet Secretar de Stat, prin adresa nr. 10612/31.07.2023, **nu este necesara obtinerea aprobarii pentru derogare de la prevederile amenajamentului silvic**
- arboretul afectat nu este situat in afara arealului natural de vegetatie
- punerea in valoare s-a facut intr-un arboret cuprins in aria naturala protejata ROSPA 0081 Muntii Apuseni Vladeasa

Sef Ocol
ing. Simplicean Horea



Intocmit
ing. Neag Calin



ACT DE PUNERE ÎN VALOARE NR. 2300198501580

Unitate de Producție: I - Comuna Săcuieu

Denumire A.P.V: 2761 FAGETUL BOULUI

Suprafață totală act - (ha): 8.0 Tratament: T. PRODUSE ACCIDENTALE I Natura Produsului: PRODUSE ACCIDENTALE Tehnologia de Exploatare: TRUNCHIURI SI CATARGE Data inventarierii: 25.08.2023 Anul exploatării: 2023 Procedeeul de inventariere: FIR CU FIR Ciocan forma CIRCULARĂ nr.: P5736/2 Accesibilitate: >1500										Informații privind N.T.S.M.				Grupa de specii		Nr. de arbori	Volum			
Stâncării pe - (ha): Arbori putregăioși - (buc): 116 cu un volum de - (mc): 45.83 Iescării - (buc): cu un volum de - (mc):										Rășinoase FAG Quercinee Diverse tari Diverse moi		2795	2136.05							
TOTAL:										2795		2136.05								
Specia		SORTARE DIMENSIONALĂ							Lemn lucru	Coajă	Lemn de foc		Volum brut							
		G1	G2	G3	M1	M2	M3	LS			Total	VF								
BRAD		1.93	2.60	0.56	0.49	0.10		0.03	5.71	0.64	0.78		7.13							
MOLID		465.23	589.49	189.42	157.75	51.05		16.69	1469.63	143.64	515.65	0.27	2128.92							
TOTAL		467.16	592.09	189.98	158.24	51.15		16.72	1475.34	144.28	516.43	0.27	2136.05							
U.A.	Suprafață (ha)		Vârsta ani	Panta G	Seminiș utilizabil						Total volum brut									
	Par cursă	UA			%	S. tot	Compoziție			H.										
68A	8.00	50.10	95	36.00	0						2136.05									
U.A.	BR	MO	Volum																	
68A	7.13	2128.92	2136.05																	
Total	7.13	2128.92	2136.05																	
U.A.	Specia	Diametre		Înălțimi		Vârsta	Vol. arb	Nr. arb	Creștere	Sortare dimensională							Coajă	Lemn foc		Volum brut
		dt	dcg	ht	hc					G1	G2	G3	M1	M2	M3	LS		Total	VF	
68A	BR	34.25	34.25	18.00	18.00	95	0.89	8		1.93	2.60	0.56	0.49	0.10		0.03	0.64	0.78		7.13
	MO	29.63	37.00	22.32	22.32	95	0.76	2787		465.23	589.49	189.42	157.75	51.05		16.69	143.64	515.65	0.27	2128.92
Total U.A.: 68A								2795		467.16	592.09	189.98	158.24	51.15		16.72	144.28	516.43	0.27	2136.05
Total General U.A.								2795		467.16	592.09	189.98	158.24	51.15		16.72	144.28	516.43	0.27	2136.05



SIMPLICEAN HOREA

Întocmit,

[Signature]

Birou Fond Forestier,

[Signature]

Verificat,

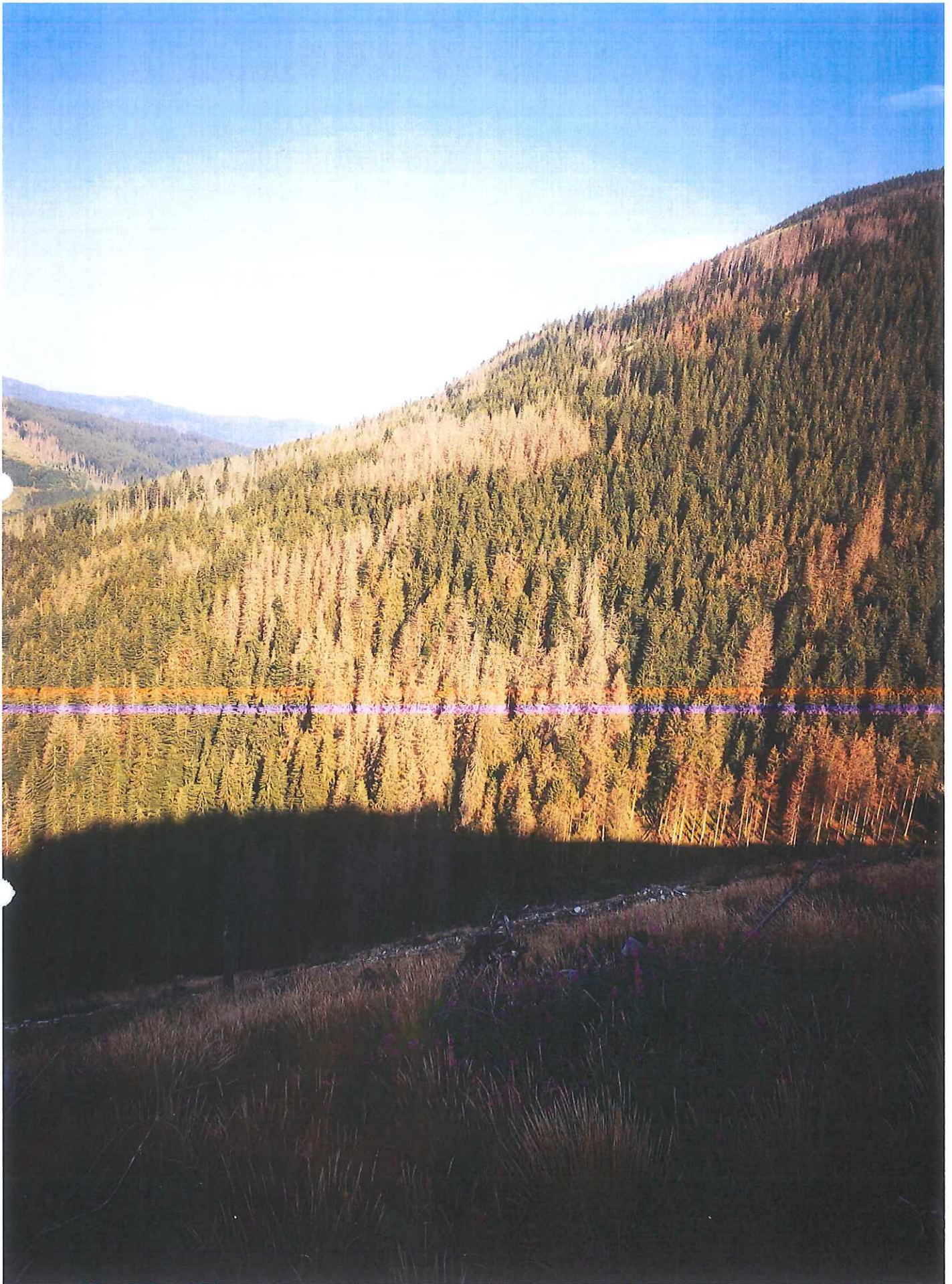

O. S. Huicho / U.P. i Comuna Sacumbu / u.a. 68A1. / A 5 / 2136, 05m / 8.0ho /
21-08-2023

O.S. Huedin U.P. I. Comuna Spănușu I. U.A. 624/AI/2B6, 05mc/8,0ha
21.08.2023





<p>67C 12,3 HA GF:1-5R, 1C SUP:A TS:2322 TP:1141 SOL: 4101 Vers. mijl. ondulat, EXPOZ.: SE ÎNCLINAREA : 20 G, ALTITUDINE: 1170,0 - 1350,0 M. LIT: subț. într. TIPFL: Luzula silvatica Nat. fundam. de prod. mijl. rel. echien COMPOZIȚIA ACTUALĂ: 10MO COMPOZIȚIA ȚEL: 7MO 2FA 1BR SORT: MO Gros, cherest. VÂRSTA EXP:110 ani</p> <p>SEM UTIL: SUBARB: DATECOMP:Alte date compl.,</p> <p>POL: ERZ LUCRĂRIEXEC: LUCRĂRIPROP.:rărituri</p>															
ELM	P	M	VIR			C	AM	EL	PROVE-	VI	DENS	VOLUM		CRES	
ARB	R	RE	STA	D	H	L	ES	AG	NIENȚA	TA	-	MC/	MC/	MC/	
	P	GE	ANI	CM	M	P	TE	AJ		LI	CONS	HA	UA	HA	
MO	10	IN	35	18	13	3		3	RN	N	0,90	212	2608	125	
Total															
			35				3					09	212	2608	125

<p>67 E 1,7 HA GF:1-2A, 5R, 1C SUP:M TS:2321 TP:1142 SOL: 4102 Vers. mijl. ondulat, EXPOZ.: S ÎNCLINAREA : 36 G, ALTITUDINE: 1500,0 M. LIT: cont. subț. TIPFL: Luzula silvatica Nat. fundam. de prod. infer. rel. echien COMPOZIȚIA ACTUALĂ: 10MO COMPOZIȚIA ȚEL: 10MO SORT: VÂRSTA EXP:</p> <p>SEM UTIL: SUBARB: DATECOMP:Rocă la supraț. pe 0,5/S, Alte date compl.,</p> <p>POL: ERZ LUCRĂRIEXEC: LUCRĂRIPROP.: T. igienă</p>															
ELM	P	M	VIR			C	AM	EL	PROVE-	VI	DENS	VOLUM		CRES	
ARB	R	RE	STA	D	H	L	ES	AG	NIENȚA	TA	-	MC/	MC/	MC/	
	P	GE	ANI	CM	M	P	TE	AJ		LI	CONS	HA	UA	HA	
MO	10	IN	90	28	21	4		3	RN	S	0,80	376	639	62	
Total															
			90				4					08	376	639	62

<p>67N 4,4 HA GF: SUP: TS: TP: SOL: -, EXPOZ.: ÎNCLINAREA : 0 G, ALTITUDINE: 1450,0 - 1700,0 M. LIT: - TIPFL: -</p> <p>COMPOZIȚIA ACTUALĂ: COMPOZIȚIA ȚEL: SORT: VÂRSTA EXP:</p> <p>SEM UTIL: SUBARB: DATECOMP:Rocă la supraț. pe 0,7/S, Alte date compl.,</p> <p>POL: ERZ LUCRĂRIEXEC: LUCRĂRIPROP.:</p>															
ELM	P	M	VIR			C	AM	EL	PROVE-	VI	DENS	VOLUM		CRES	
ARB	R	RE	STA	D	H	L	ES	AG	NIENȚA	TA	-	MC/	MC/	MC/	
	P	GE	ANI	CM	M	P	TE	AJ		LI	CONS	HA	UA	HA	
Total															
			0				0					00	0	0	00

<p>68 A 50,1 HA GF:1-2A, 5R, 1C SUP:M TS:2322 TP:1141 SOL: 4101 Versant ondulat, EXPOZ.: S ÎNCLINAREA : 36 G, ALTITUDINE: 1140,0 - 1650,0 M. LIT: cont. subț. TIPFL: Luzula silvatica Nat. fundam. de prod. mijl. rel. echien COMPOZIȚIA ACTUALĂ: 10MO COMPOZIȚIA ȚEL: 10MO SORT: VÂRSTA EXP:</p> <p>SEM UTIL: SUBARB: DATECOMP:Rocă la supraț. pe 0,5/S, Alte date compl.,</p> <p>POL: ERZ LUCRĂRIEXEC: LUCRĂRIPROP.: T. igienă</p>															
ELM	P	M	VIR			C	AM	EL	PROVE-	VI	DENS	VOLUM		CRES	
ARB	R	RE	STA	D	H	L	ES	AG	NIENȚA	TA	-	MC/	MC/	MC/	
	P	GE	ANI	CM	M	P	TE	AJ		LI	CONS	HA	UA	HA	
MO	6	IN	90	34	25	3		3	RN	N	0,48	287	14379	40	
MO	4	IN	70	28	21	4	M	3	RN	N	0,32	150	7515	3,1	
Total															
			90				3					08	437	21894	7,1

MINISTERUL MEDIULUI, APELOR ȘI PĂDURILOR



ORDIN

Nr. 1227 / 28.07.2021

pentru aprobarea amenajamentului silvic al fondului forestier proprietate publică aparținând comunei Săcuieu și proprietate privată aparținând Școlii Gimnaziale Săcuieu și persoanelor fizice Pășcălău Mărioara, Pășcălău Iosif, Potra Lenuța și Zirbo Rodica, Unitatea de Producție I Săcuieu, județul Cluj

Având în vedere Referatul de aprobare nr. R13826/24.05.2021 al Direcției politici și strategii în silvicultură,

În conformitate cu Avizul Comisiei tehnice de avizare pentru silvicultură din Ministerul Apelor și Pădurilor nr. 287/26.09.2019 și ținând cont de Avizul de Mediu emis de Agenția pentru Protecția Mediului Cluj nr. 1/21.04.2021,

În temeiul prevederilor art. 22 alin. (1) din Legea nr. 46/2008 – Codul silvic, republicată, cu modificările și completările ulterioare, ale art. 13 alin. (4) din Hotărârea Guvernului nr. 43/2020 privind organizarea și funcționarea Ministerului Mediului, Apelor și Pădurilor, precum și ale art. 57 alin. (1), (4), (5) din Ordonanța de urgență a Guvernului nr. 57/2019 privind Codul administrativ, cu modificările și completările ulterioare,

ministrul mediului, apelor și pădurilor emite următorul

ORDIN:

Art. 1. – Se aprobă amenajamentul silvic al fondului forestier proprietate publică aparținând comunei Săcuieu și proprietate privată aparținând Școlii Gimnaziale Săcuieu și persoanelor fizice Pășcălău Mărioara, Pășcălău Iosif, Potra Lenuța și Zirbo Rodica, Unitatea de Producție I Săcuieu, județul Cluj.

Art. 2. – Direcția politici și strategii în silvicultură din cadrul Ministerului Mediului, Apelor și Pădurilor transmite prezentul ordin proprietarilor prevăzuți la art. 1, care răspund de aplicarea și respectarea prevederilor acestuia.

Art. 3. – Prezentul ordin s-a întocmit în 3 exemplare, două pentru emitent, iar al treilea pentru proprietarii prevăzuți la art. 1.

MINISTRUL MEDIULUI, APELOR ȘI PĂDURILOR

Barna T. CZOS

AVIZ CTAS nr. 287 din 26.09.2019

pentru amenajamentul silvic al fondului forestier proprietate publică aparținând
comunei Săcuieu și proprietate privată aparținând Școlii Gimnaziale Săcuieu și
persoanelor fizice Pășcălău Mărioara, Pășcălău Iosif, Potra Lenuța și Zirbo Rodica,
Unitatea de Producție I Săcuieu, județul Cluj

1. Au participat la sedința de avizare:

Președinte de ședință: Dănuț Iacob

Membri CTAS: Ciprian Bădescu, Florin Achim, Marian Tudoran, Ștefan Tamaș, Gabriel Duduman, Banu Constantin, Liviu Filip, Cristea Ioan, Gheorghe Gheorghică, Macău Cristian, Cristea Marius

2. Din analiza făcută în cadrul ședinței de avizare a rezultat:

- amenajamentul silvic al fondului forestier, proprietate publică aparținând comunei Săcuieu și proprietate privată aparținând Școlii Gimnaziale Săcuieu și persoanelor fizice Pășcălău Mărioara, Pășcălău Iosif, Potra Lenuța și Zirbo Rodica, Unitatea de Producție I Săcuieu, județul Cluj, s-a elaborat de S.C. Bios&Co SRL Timișoara, șef proiect ing. Marius Mișcoi, expert CTAP dr. ing. Constantin Banu.

- amenajamentul silvic al fondului forestier, proprietate publică aparținând comunei Săcuieu și proprietate privată aparținând Școlii Gimnaziale Săcuieu și persoanelor fizice Pășcălău Mărioara, Pășcălău Iosif, Potra Lenuța și Zirbo Rodica, Unitatea de Producție I Săcuieu, județul Cluj, a fost avizat cu procesul verbal CTAP nr. 17 din 26.06.2019, recepționat de beneficiar și verificat de Garda Forestieră Cluj.

- perioada de aplicare a amenajamentului silvic al fondului forestier, proprietate publică aparținând comunei Săcuieu și proprietate privată aparținând Școlii Gimnaziale Săcuieu și persoanelor fizice Pășcălău Mărioara, Pășcălău Iosif, Potra Lenuța și Zirbo Rodica, Unitatea de Producție I Săcuieu, județul Cluj este 01.01.2019 – 31.12.2028.

3. Cu ocazia examinării amenajamentului, Comisia a constatat următoarele:

Documentele privind proprietatea: Titlurile de proprietate nr. 9295 din 22.08.2008, nr. 89 din 28.09.2004, nr. 38 din 11.11.2002, nr. 28657 din 09.02.2018, Procesele verbale de punere în posesie nr. 142 din 30.12.2005, nr. 180 din 08.05.2008, Hotărârea de Guvern nr. 384 din 13.04.2011.

Suprafața inclusă în amenajament este de 3735,1 ha, a făcut parte din O.S. Huedin (U.P. III Săcuieu - Mărgău, U.P. IV Scrină - Răchitele, U.P. V Bologa - Vlădeasa și U.P. VI Valea Draganului) și O.S. Remeși (U.P. I Boceasa) și din pășunea împădurită aparținând comunei Săcuieu (1921,4 ha - fond forestier proprietate publică) și are ca folosințe: păduri și terenuri destinate împăduririi sau reîmpăduririi - 3682,1 ha din care terenuri de reîmpădurit - 2,7 ha, terenuri afectate gospodăririi silvice - 10,0 ha, terenuri neproductive - 42,1 ha și terenuri scoase temporar din fondul forestier - 0,9 ha (ocupații și litigii - 0,9 ha).

- Suprafața încadrată în grupa I funcțională este de 3356,3 ha;

- Suprafața încadrată în grupa a II a funcțională este de 325,8 ha.

- Structura fondului forestier (date medii):

compoziție: 76MO 13FA 8BR 2JN 1CA; vârsta medie: 63 ani; volumul la ha: 240 m³; consistența medie: 0,72; clasa de producție medie: III.3; indicele de creștere curentă: 6,0 m³/an/ha; fond lemnos total: 884316 m³.

Procesul de producție s-a organizat în următoarele subunități de gospodărire:

S.U.P. A - Codru regulat - sortimente obișnuite:.....2357,3 ha;
S.U.P. K - Rezervații de semințe:.....35,1 ha;
S.U.P. M - Păduri supuse regimului de conservare deosebită:.....801,5 ha;
S.U.P. E - Păduri supuse regimului de ocrotire integrală:.....485,5 ha.

Bazele de amenajate:

- regim: codru;
- compoziția fel: corespunzătoare tipului natural fundamental de pădure pentru arboretele exploatabile și compoziția fel la exploatabilitate pentru celelalte arborete;
- tratamente: tăieri progresive și tăieri rase;
- exploatabilitatea: de protecție pentru arboretele încadrate în grupa I funcțională și tehnică pentru arboretele încadrate în grupa a II a funcțională;
- ciclu: S.U.P. A – 110 ani.

Posibilitatea:

- Posibilitatea de produse principale: 5129 m³/an;
- Volum de recoltat din produse secundare: 3024 m³/an, din care rărituri 2868 m³/an;
- Volum maxim posibil de extras prin lucrări de conservare: 1193 m³/an.

Lucrări prevăzute în deceniul în curs:

- asigurarea regenerării naturale: 218,7 ha;
- îngrijirea culturilor tinere: 317,9 ha;
- degajări: - ;
- curățiri: 165,7 ha, 1565 m³;
- rărituri: 905,3 ha, 28677 m³;
- tăieri de regenerare: 386,6 ha, 51290 m³, din care:
 - tăieri progresive: 370,1 ha, 47495 m³;
 - tăieri rase: 16,5 ha, 3795 m³.
- tăieri de igienă: 1245,6 ha, 9716 m³;
- lucrări de conservare: 211,9 ha, 11933 m³;
- împăduriri: 341,76 ha.

4. Concluzii rezultate:

Se propune avizarea favorabilă a amenajamentului silvic al fondului forestier, proprietate publică aparținând comunei Săcuieu și proprietate privată aparținând Școlii Gimnaziale Săcuieu și persoanelor fizice Pășcălău Mărioara, Pășcălău Iosif, Potra Lenuța și Zirbo Rodica, Unitatea de Producție I Săcuieu, județul Cluj. Beneficiarii au obligația de a parcurge procedura legală de avizare de mediu, conform H.G. 1076/2004 privind stabilirea procedurii de realizare a evaluării de mediu pentru planuri și programe.

5. Comisia:

AVIZEAZĂ FAVORABIL

Amenajamentul silvic al fondului forestier proprietate publică aparținând comunei Săcuieu și proprietate privată aparținând Școlii Gimnaziale Săcuieu și persoanelor fizice Pășcălău Mărioara, Pășcălău Iosif, Potra Lenuța și Zirbo Rodica, Unitatea de Producție I Săcuieu, județul Cluj

6. Difuzarea prezentului aviz către toți factorii interesați se va face prin grija secretariatului CTAS din minister.

**Președinte CTAS,
Secretar de Stat**

Daniel – Constanța COROAMĂ

