



REGIA AUTONOMĂ
OCOLUL SILVIC VALEA ȘIEULUI R.A.
Bistrița, str. Aleea Jupiter, nr.2, jud. Bistrița - Năsăud
Tel. / Fax. 0263-217813, E-mail os_sieu@yahoo.com
CUI - RO 25725314, J 06 / 317 /30.06.2009

Nr. 6091 din 05.09.2023

CATRE,
GARDA FORESTIERA CLUJ,

In conformitate prevederile O.M. nr.767 din 23.08.2018, va notificam cu privire la constituirea actului de punere in valoare de produse accidentale, dupa cum urmeaza :

1.Date privind APV ;

- Numar **2300123804870**
- Denumire : **1188 HERINA**
- UP.I **GALATII BISTRITEI**,u.a. **32A, 32B** .
- Suprafata APV **11.5** ha,
- Volum **269.36** mc,
- Proprietar **Comuna Galatii Bistritei** ,
- Natura produsului **Produse accidentale** ,
- Suprafata ce necesita a fi impadurita : **nu este necesara impadurirea**,
- Factorii destabilizatori care au afectat arboretul: **rupturi si doboraturi de arbori** .
- Numar si data contract de administrare : **415 din 18.01.2017** .
- Numarul si data documentului care atesta proprietatea : **TP nr.310039 din**

19.02.2007

- 2.NU** face obiectul depasirii posibilitatii stabilita prin amenajamentul silvic .
- 3.NU** face obiectul modificarii prevederilor amenajamentului ,
- 4.NU** provine din arborete situate in proprietati mai mici de 10 ha neamenajate,
- 5.Arboretul NU ESTE** este situat in afara arealului ,
- 6.Arboretul NU ESTE** cuprins in arii naturale protejate.

Anexam prezentei urmatoarele :

- copii dupa :- AVIZ C.T.A.S. nr.14 din 07.02.2018,
 - Ordin nr.437/19.04.2018 ,
 - descrierea parcelara .
 - fotografii relevante care dovedesc existenta factorilor destabilizatori .

NOTA: Suprafata in cauza se supune schemei de ajutor “ Servicii de silvomediu, servicii climatice si conservarea padurilor “ aferenta Masurii 15-Plati pentru amenajamente de silvomediu .

Cu stima .

ȘEF OCOL
ing. DEMIAN GRIGORE-ADRIAN



ÎNTOCMIT – RESP. FOND FORESTIER
ing. EMRICH OCTAVIAN

ACT DE PUNERE ÎN VALOARE NR. 2300123804870

Unitate de Producție: I - Galații Bistriței

Denumire A.P.V: 1188 HERINA

Suprafață totală act - (ha): 11.5 Tratament: T. PRODUSE ACCIDENTALE I Natura Produsului: PRODUSE ACCIDENTALE Tehnologia de Exploatare: TRUNCHIURI SI CATARGE Data inventarierii: 04.09.2023 Anul exploatării: 2023 Procedeeul de inventariere: FIR CU FIR Ciocan forma CIRCULARĂ nr.: BN0708 Accesibilitate: 251-500	Informații privind N.T.S.M.	Grupa de specii	Nr. de arbori	Volum
	Stâncării pe - (ha): Arbori putregăioși - (buc): cu un volum de - (mc): Iescării - (buc): cu un volum de - (mc):	Rășinoase FAG Quercinee Diverse tari Diverse moi	70 143 43	90.12 159.77 19.47
	Total:		256	269.36

Specia	SORTARE DIMENSIONALĂ							Lemn lucru	Coajă	Lemn de foc		Volum brut
	G1	G2	G3	M1	M2	M3	LS			Total	VF	
FAG	22.34	30.52		4.44	2.89	1.49	0.33	62.01	3.38	24.73	5.37	90.12
GORUN (L)	13.35	51.45		13.50	7.62	2.47	0.45	88.84	13.54	57.39	8.15	159.77
CARPEN		2.44		1.93	2.31	1.34	0.80	8.82	0.79	7.70	1.37	17.31
CIREȘ	0.32	0.53		0.06	0.02	0.01		0.94	0.10	1.12	0.07	2.16
TOTAL	36.01	84.94		19.93	12.84	5.31	1.58	160.61	17.81	90.94	14.96	269.36

U.A.	Suprafață (ha)		Vârsta ani	Panta G	Semintș utilizabil				Total volum brut
	Par cursă	UA			%	S. tot	Compoziție		
32 A	10.20	17.20	85	20.00			0		169.57
32 B	1.30	1.90	85	20.00			0		99.79

U.A.	GO (L)	FA	CA	CI	Volum
32 A	152.95		14.46	2.16	169.57
32 B	6.82	90.12	2.85		99.79
Total	159.77	90.12	17.31	2.16	269.36

U.A.	Specia	Diametre		Înălțimi		Vârsta	Vol. arb	Nr. arb	Creșt ere	Sortare dimensională						Coajă	Lemn foc		Volum brut		
		dt	dgc	ht	hc					G1	G2	G3	M1	M2	M3		LS	Total		VF	
32 A	GO (L)	32.66	36.48	20.48	20.48	85	1.12	137		13.35	48.52		12.71	7.24	2.39	0.44	12.86	55.44	7.81	152.95	
	CA	22.73	22.56	17.04	17.04	85	0.44	33			2.44		1.59	1.87	1.13	0.65	0.69	6.09	1.14	14.46	
	CI	30.00	30.00	18.50	18.50	85	1.08	2		0.32	0.53		0.06	0.02	0.01		0.10	1.12	0.07	2.16	
Total U.A.: 32 A									172		13.67	51.49		14.36	9.13	3.53	1.09	13.65	62.65	9.02	169.57
32 B	FA	34.23	30.40	19.86	19.86	85	1.29	70		22.34	30.52		4.44	2.89	1.49	0.33	3.38	24.73	5.37	90.12	
	GO (L)	34.00	34.00	22.33	22.33	85	1.14	6			2.93		0.79	0.38	0.08	0.01	0.68	1.95	0.34	6.82	
	CA	21.75	21.75	17.38	17.38	85	0.36	8					0.34	0.44	0.21	0.15	0.10	1.61	0.23	2.85	
Total U.A.: 32 B									84		22.34	33.45		5.57	3.71	1.78	0.49	4.16	28.29	5.94	99.79
Total General U.A.									256		36.01	84.94		19.93	12.84	5.31	1.58	17.81	90.94	14.96	269.36

Șef Ocol,
DEMIAN CRIGORE ADRIAN



Întocmit,

Birou Fond Forestier,

Verificat,

OCOLUL SILVIC VI. Sיעלני
Nr. 6090/05.09.2023

P. 1188
ANEXA 1 la procedură
(O.M. 767 din 23 iulie 2018)

Proces-verbal de verificare

Încheiat astăzi 05.09.2023

Subsemnatul, ing. Emrich Octavian, având funcția de ing. P.F., în calitate de persoană desemnată cu verificarea lucrărilor de punere în valoare, în prezența:

1. ing. Buduliciu Emilian, în calitate de conducător al lucrărilor de teren la evaluarea masei lemnoase;
2. ing. Emrich Octavian, în calitate de persoană care a efectuat lucrările de birou și de elaborare/introducere în SUMAL a actului de punere în valoare în stadiul „CULES”; și
3. pd. Muresan Emil, în calitate de titular al cantonului silvic Herina, am procedat la verificarea lucrărilor de evaluare a masei lemnoase din U.P. Galatiu, a.a. 32A.C.B., natura produselor Acc, felul tăierii AccF.

Constatari:
B. VERIFICAREA LUCRĂRILOR DE BIROU

1. Încadrarea în prevederile amenajamentului silvic
Natura tăierii și volumul de extras (intensitatea tăierii) se încadrează în prevederile amenajamentului silvic:
 DA (semnătura persoanei desemnate cu verificarea lucrărilor)
 NU, cu următoarea argumentație /// (semnătura persoanei desemnate cu verificarea lucrărilor)
a) corelația între carnetul de inventariere și actul de punere în valoare. în privința numărului de arbori pe specii;
b) corelația între elementele dendrometrice medii pe specii consemnate în fișele de calcul ale acestora și cele utilizate la calculul actului de punere în valoare;
c) informațiile necesare completării tuturor rubricilor din actul de punere în valoare.
2. Există corelație între carnetul de inventariere și actul de punere în valoare în stadiul „CULES”, în privința unităților amenajistice în care s-a efectuat lucrarea:
 DA (semnătura persoanei desemnate cu verificarea lucrărilor)
 NU, cu următoarea argumentație /// (semnătura persoanei desemnate cu verificarea lucrărilor)
3. Există corelație între datele primare (carnetul de inventariere și fișele de despuiere, pe specii, categorii de diametre și clase de calitate) și actul de punere în valoare în stadiul „CULES”, în privința numărului de arbori:
 DA (semnătura persoanei desemnate cu verificarea lucrărilor)
 NU, cu următoarea argumentație /// (semnătura persoanei desemnate cu verificarea lucrărilor)
4. Există corelație între înălțimile medii pe specii determinate în teren (consemnate în fișele de calcul) și cele utilizate la calculul actului de punere în valoare:
 DA (semnătura persoanei desemnate cu verificarea lucrărilor)
 NU, cu următoarea argumentație /// (semnătura persoanei desemnate cu verificarea lucrărilor)
5. Au fost introduse în aplicația de calcul actul de punere în valoare, celelalte informații referitoare la evaluare (nr. dispozitiv special de marcat cu amprentă circulară și/sau pătrată, informații NTSM etc.):
 DA (semnătura persoanei desemnate cu verificarea lucrărilor)
 NU, cu următoarea argumentație /// (semnătura persoanei desemnate cu verificarea lucrărilor)

Concluzii se propune aprobarea
În urma verificării lucrărilor de evaluare a masei lemnoase

SE PROPUNE:

1. Aprobarea actului de punere în valoare (semnătura persoanei desemnate cu verificarea lucrărilor)
2. Refacerea parțială a lucrărilor constând în /// (semnătura persoanei desemnate cu verificarea lucrărilor)
3. Anularea lucrărilor de inventariere (semnătura persoanei desemnate cu verificarea lucrărilor)

Participanți la verificarea lucrărilor de evaluare:

1. ing. Emrich Octavian nume, prenume, funcția și semnătura
2. ing. Buduliciu Emilian nume, prenume, funcția și semnătura
3. pd. Muresan Emil nume, prenume, funcția și semnătura

* Completarea este facultativă.

Dispoziții:
 DA (semnătura persoanei desemnate cu verificarea lucrărilor)
 NU (semnătura persoanei desemnate cu verificarea lucrărilor)

MINISTERUL APELOR ȘI PĂDURILOR

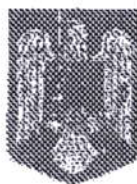

ORDIN

Nr. ~~433~~ / 19.04.2018

pentru aprobarea amenajamentului silvic al fondului forestier proprietate publică și privată aparținând comunei Galații Bistriței, Unitatea de Producție I Galații Bistriței, județul Bistrița - Năsăud

Având în vedere Referatul de aprobare nr. 143252/14.03.2018 al Direcției Politici și Strategii Silvicultură,

în conformitate cu Avizul Comisiei tehnice de avizare pentru silvicultură din Ministerul Apelor și Pădurilor nr. 14/07.02.2018 și ținând cont de adresa Agenției pentru Protecția Mediului Bistrița - Năsăud nr. 2713/13.03.2017,

în temeiul prevederilor art. 22 alin. (1) din Legea nr. 46/2008 - Codul silvic, republicată, cu modificările și completările ulterioare, precum și ale art. 13 alin. (5) din Hotărârea Guvernului nr. 17 privind organizarea și funcționarea Ministerului Apelor și Pădurilor, cu modificările și completările ulterioare,

ministrul apelor și pădurilor emite următorul

ORDIN:

Art. 1. - Se aprobă amenajamentul silvic al fondului forestier proprietate publică și privată aparținând comunei Galații Bistriței, Unitatea de Producție I Galații Bistriței, județul Bistrița - Năsăud.

Art. 2. - Direcția Politici și Strategii în Silvicultură din cadrul Ministerului Apelor și Pădurilor și Primăria comunei Galații Bistriței, județul Bistrița - Năsăud, care răspund de aplicarea și respectarea prevederilor acestuia.

Art. 3. - Prezentul ordin s-a întocmit în 3 exemplare, două pentru emitent, iar al treilea pentru comuna Galații Bistriței, județul Bistrița - Năsăud.

MINISTERU

Ioan DENES



MINISTERUL APELOR ȘI PĂDURILOR
 comisia tehnică de avizare pentru silvicultură

437

AVIZ CTAS nr. 14 din 07.02.2018

pentru amenajamentul silvic al fondului forestier proprietate publică și privată aparținând
 comunei Galații Bistriței, Unitatea de Producție I Galații Bistriței, Județul Bistrița - Năsăud

1. Au participat la ședința de avizare:

Președinte de ședință: Dănuț Iacob
 Membri CTAS: Ilie Mihalache, Dan Achim, Ciprian Bădescu, Florin Achim, Ștefan Tamaș,
 Constantin Banu, Cristea Ioan, Ferkő Jenő, Marian Drăgoi, Gheorghe Gheorghijă, Macău Cristian,
 Istea Marius

2. Din analiza făcută în cadrul ședinței de avizare a rezultat:

- amenajamentul silvic al fondului forestier, proprietate publică și privată aparținând comunei
 Galații Bistriței, Unitatea de Producție I Galații Bistriței, județul Bistrița - Năsăud, s-a elaborat de S.C.
 silva Proiect SRL Huși, șef proiect ing. Ceornea Ciprian, expert CTAP ing. Liviu Filip.
- amenajamentul silvic al fondului forestier, proprietate publică și privată aparținând comunei
 Galații Bistriței, Unitatea de Producție I Galații Bistriței, județul Bistrița - Năsăud, a fost avizat cu
 cazul verbal CTAP nr. 20 din 30.10.2017, recepționat de beneficiar și verificat de Garda Forestieră
 IJ.
- perioada de aplicare a amenajamentului silvic al fondului forestier, proprietate publică și privată
 aparținând comunei Galații Bistriței, Unitatea de Producție I Galații Bistriței, județul Bistrița - Năsăud
 : 01.01.2017 - 31.12.2026.

3. Cu ocazia examinării amenajamentului, Comisia a constatat următoarele:

Documentele privind proprietatea: Titlul de proprietate nr. 310039 din 19.02.2007 și Decizia
 executivă nr. 360 din 15.11.1991.

Suprafața inclusă în amenajament este de 1045,54 ha, a făcut parte din O.S. Lechiuța (U.P. II
 este și U.P. IV Archiud) - fond forestier proprietate publică (997,94 ha) și din pășunea împădurită
 aparținând comunei Galații Bistriței - fond forestier proprietate privată (47,60 ha) și are ca folosințe:
 terenuri destinate împăduririi sau reîmpăduririi - 1043,44 ha din care terenuri de reîmpădurit -
 1043,44 ha, terenuri afectate gospodăririi silvice - 2,10 ha.

- Suprafața încadrată în grupa I funcțională este de 77,64 ha;
- Suprafața încadrată în grupa a II a funcțională este de 965,80 ha.
- Structura fondului forestier (date medii):
 compoziție: 43GO 35CA 9FA 2SC 2PLT 2PA 2SAC 2DR 2DT 1DM, vârsta medie: 57 ani,
 numărul la ha: 183 mc/ha; consistența medie: 0,86, clasa de producție medie: 2,9, indicele de creștere
 anuală: 5,9 mc/an/ha; fond lemnos total: 190859 mc.

Procesul de producție s-a organizat în următoarele subunități de gospodărire:

S.U.P. A - Codru regulat - sortimente obișnuite:1019,04 ha;
 S.U.P. M - Păduri supuse regimului de conservare deosebită:22,40 ha.

Bazele de amenajare:

- regim: codru; crâng pentru salcâmete;
- compoziția țel: corespunzătoare tipului natural fundamental de pădure pentru arboretele
 exploatabile și compoziția țel la exploatabilitate pentru celelalte arborete;
- tratamente: tăieri progresive și tăieri rase;
- exploatabilitatea: de protecție pentru arboretele încadrate în grupa I funcțională și țelnică pentru
 arboretele încadrate în grupa a II a funcțională;
- ciclu: S.U.P. A - 110 ani.

capacitatea:

capacitatea de produse principale: 2370 m³/an;
volum de recoltat din produse secundare: 1415 m³/an, din care rășini 1314 m³/an;
volum maxim posibil de extras prin lucrări de conservare: 35 m³/an.

lucrări prevăzute în deceniul în curs:

asigurarea regenerării naturale: 126,09 ha;
grijirea culturilor tinere: 75,76 ha;
gajări: 18,30 ha;
rășini: 149,20 ha, 1010 m³;
lituri: 791,89 ha, 13135 m³;
lucrări de regenerare: 149,72 ha, 23700 m³, din care:
- tăieri progresive: 119,25 ha, 17352 m³;
- tăieri rase: 30,47 ha, 6348 m³;
lucrări de igienă: 192,74 ha, 1687 m³;
lucrări de conservare: 8,20 ha, 353 m³;
păduriri: 74,15 ha.

concluzii rezultate:

se poate aviza favorabilă a amenajamentului silvic al fondului forestier, proprietate publică
aparținând comunei Galații Bistriței, Unitatea de Producție I Galații Bistriței, județul Bistrița -
Năsăud, beneficiarul are obligația de a parcurge procedura legală de avizare de mediu, conform H.G.
privind stabilirea procedurii de realizare a evaluării de mediu pentru planuri și programe.

conținutul:

AVIZEAZĂ FAVORABIL

amenajamentul silvic al fondului forestier proprietate publică și privată aparținând
comunei Galații Bistriței, Unitatea de Producție I Galații Bistriței, județul Bistrița - Năsăud

publicarea prezentului aviz către toți factorii interesați se va face prin grija secretariatului
minister.

Președinte CTAS,
Secretar de Stat

Istrate ȘTEFCO

și pr
Năsă
1076

CTA:

DESCRIERE PARCELARA

DS:

OS;O.S.1

UP: 1

DESCRIEREA STATIONII SI ARBORETULUI														ELM ARB	P R P	M R E	VAR STA ANI	DM CM	HM M	C L P	A MES TEC	EL AG AJ	PROVE NIENTA	VI TA LI	DENS		VOLUM			CRES
																									CONS	MC/ HA	MC/ UA	MC/ HA		
31 E 0.40 HA GF: 2-1B SUP: A TS: 5152 TP: 5313 SOL: 3101 Versant mijlociu ondulat EXPOZITIE: NV INC: 6 G ALTITUDINE: 530 M LITIERA: continua-normala TIP FLORA: Asarum-Stellaria Natural fundamental prod. mij. relativ-echien COMP.ACTUALA: 4 FA 2 GO 3 CA 1 PLT COMP.TEL: 6FA 3 GO 1 CA SORT: GOL Gros,si mijlociu,cherestea VARSTA EXPL.: 110 ani SEM.UTIL: SUBARBORET: DATE COMPL.: Alte date complement. POL: LUCRARI EXEC.: LUCRARI PROP.: CURATIRI CURATIRI														FA	4	IN	10	4	3	3	M	.1	RN	N	0.40	5	2	1.0		
														GO	2	IN	10	4	3	3	M	.1	RN	N	0.20	2	1	0.7		
														CA	3	IN	10	4	3	4	M	.1	RN	N	0.30	3	1	1.1		
														PLT	1	IN	10	6	5	4	I	.1	RN	N	0.10	2	1	0.2		
TOTAL																	10								1.0	12	5	3.0		
DESCRIEREA STATIONII SI ARBORETULUI														ELM	P	M	VAR	DM	HM	C	A	EL	PROVE	VI	DENS		VOLUM			CRES
31 F 3.10 HA GF: 2-1B SUP: A TS: 5153 TP: 5111 SOL: 3101 Versant mijlociu ondulat EXPOZITIE: SV INC: 12 G ALTITUDINE: 510 - 560 M LITIERA: continua-subtire TIP FLORA: Asarum-Stellaria Natural fundamental prod. sup. relativ-plurien P.ACTUALA: 9 GO 1 CA COMP.TEL: 7GO 1TE 2DT SORT: GOL Gros,si mijlociu,cherestea VARSTA EXPL.: 110 ani SEM.UTIL: 9GO 1 CA 5 ani 0.6S mixt SUBARBORET: DATE COMPL.: Alte date complement. POL: LUCRARI EXEC.: LUCRARI PROP.: T.PROGRESIVE(punere lumina) AJUTORAREA REG NATURALE INGRIJIREA SEMINTISULUI														ARB	R	GE	ANI	CM	M	P	MES TEC	AG AJ	NIENTA	TA LI	CONS	MC/ HA	MC/ UA	MC/ HA		
														GO	5	LT	105	36	20	2		.5	RN	N	0.30	74	229	1.1		
														GO	4	LT	70	28	19	2	M	.3	RN	N	0.24	57	177	1.6		
														CA	1	LT	70	20	15	4	I	.2	RN	N	0.06	21	65	0.3		
TOTAL																	105								0.6	152	471	3.0		
DESCRIEREA STATIONII SI ARBORETULUI														ELM	P	M	VAR	DM	HM	C	A	EL	PROVE	VI	DENS		VOLUM			CRES
32 A 17.20 HA GF: 2-1B SUP: A TS: 5152 TP: 5113 SOL: 2201 Versant ondulat EXPOZITIE: SV INC: 20 G ALTITUDINE: 520 - 630 M LITIERA: continua-subtire TIP FLORA: Asarum-Stellaria Natural fundamental prod. mij. relativ-echien COMP.ACTUALA: 10 GO COMP.TEL: 10GO SORT: GOL Gros,si mijlociu,cherestea VARSTA EXPL.: 110 ani SEM.UTIL: SUBARBORET: DATE COMPL.: Alte date complement. POL: LUCRARI EXEC.: 2008-T.igiena LUCRARI PROP.: T.IGIENA														ARB	R	GE	ANI	CM	M	P	MES TEC	AG AJ	NIENTA	TA LI	CONS	MC/ HA	MC/ UA	MC/ HA		
														GO	10	LT	80	30	21	3		.4	RN	N	0.80	269	4627	3.7		
TOTAL																	80								0.8	269	4627	3.7		
DESCRIEREA STATIONII SI ARBORETULUI														ELM	P	M	VAR	DM	HM	C	A	EL	PROVE	VI	DENS		VOLUM			CRES
32 B 1.90 HA GF: 2-1B SUP: A TS: 5152 TP: 5314 SOL: 3101 Versant ondulat EXPOZITIE: V INC: 20 G ALTITUDINE: 540 - 560 M LITIERA: continua-normala TIP FLORA: Asarum-Stellaria Natural fundamental prod. mij. relativ-plurien COMP.ACTUALA: 7 FA 2 GO 1 CA COMP.TEL: 6FA 3 GO 1 CA SORT: GOL Gros,si mijlociu,cherestea VARSTA EXPL.: 110 ani SEM.UTIL: SUBARBORET: DATE COMPL.: Alte date complement. POL: LUCRARI EXEC.: 2008-T.igiena LUCRARI PROP.: RARITURI														ARB	R	GE	ANI	CM	M	P	MES TEC	AG AJ	NIENTA	TA LI	CONS	MC/ HA	MC/ UA	MC/ HA		
														FA	3	LT	105	42	25	3	M	.5	RN	N	0.27	119	226	1.7		
														FA	4	LT	80	28	22	3	M	.4	RN	N	0.36	129	245	3.1		
														GO	2	LT	80	30	22	2	M	.4	RN	N	0.18	66	125	1.0		
														CA	1	LT	70	20	17	4	I	.3	RN	N	0.09	18	34	0.5		
TOTAL																	80								0.9	332	630	6.5		

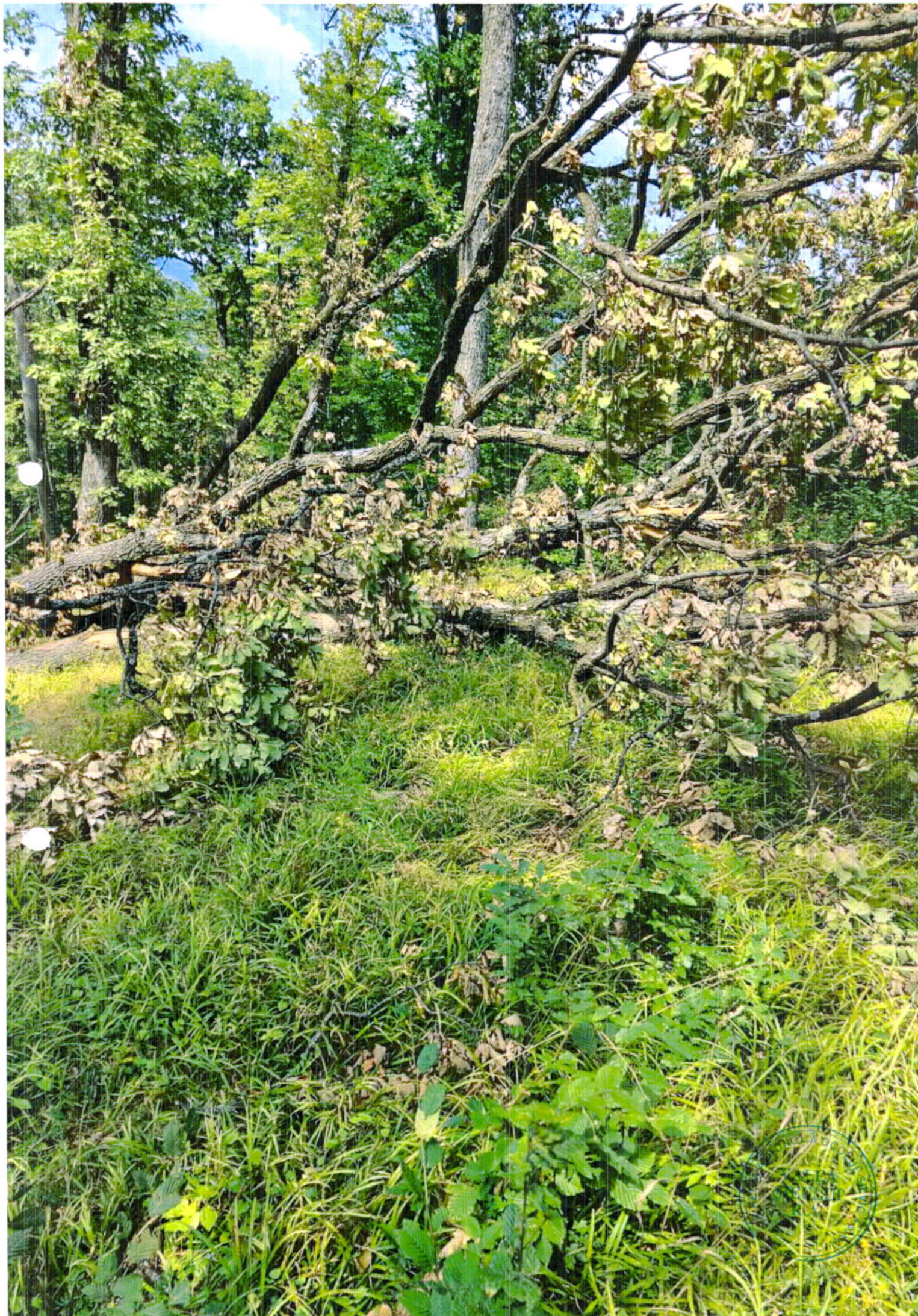



REPUBLIKA KOSOVO
AGENCIJA ZA
VAJRA
SHEKLI
P.A.
PRISTINA

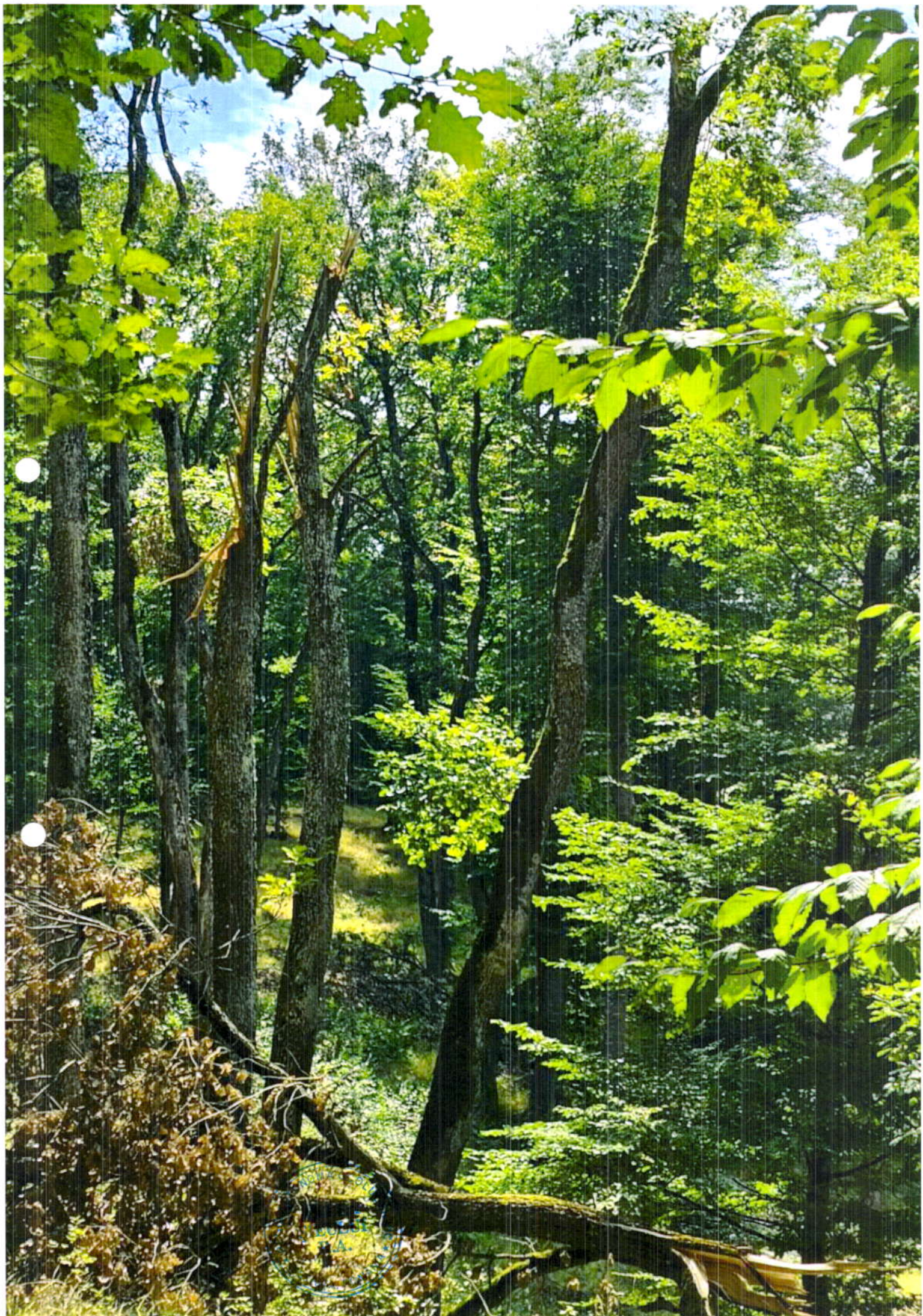



STATIONARUL DE SILVITICULTURĂ
VALEA NEULUI
RA.
Județul BISTRIȚA, ROMANIA





