



**REGIA AUTONOMĂ
OCOLUL SILVIC VALEA ȘIEULUI R.A.**
Bistrița, str. Aleea Jupiter, nr.2, jud. Bistrița - Năsăud
Tel. / Fax. 0263-217813, E-mail os_sieu@yahoo.com
CUI - RO 25725314, J 06 / 317 /30.06.2009

Nr. 5862 din 31.08.2023

CATRE,

GARDA FORESTIERA CLUJ,

In conformitate prevederile O.M. nr.767 din 23.08.2018, va notificam cu privire la constituirea actului de punere in valoare de produse accidentale, dupa cum urmeaza :

1.Date privind APV ;

-Numar **2300123804760**

-Denumire : **1178 ROSIA DIPSEI**

-UP.I GALATII BISTRITEI, u.a. **118,121B,122 .**

-Suprafata APV **31.1** ha,

-Volum **155.44** mc,

-Proprietar **Comuna Galatii Bistritei ,**

-Natura produsului **Produse accidentale ,**

-Suprafata ce necesita a fi impadurita : **nu este necesara impadurirea,**

-Factorii destabilizatori care au afectat arboretul: **rupturi si doboraturi de arbori .**

-Numar si data contract de administrare : **415 din 18.01.2017 .**

-Numarul si data documentului care atesta proprietatea : **TP nr.310039 din**

19.02.2007

2.NU face obiectul depasirii posibilitatii stabilita prin amenajamentul silvic .

3.NU face obiectul modificarii prevederilor amenajamentului ,

4.NU provine din arborete situate in proprietati mai mici de 10 ha neamenajate,

5.Arboretul NU ESTE este situat in afara arealului ,

6.Arboretul NU ESTE cuprins in arii naturale protejate.

Anexam prezentei urmatoarele :

-copii dupa :- AVIZ C.T.A.S. nr.14 din 07.02.2018,

-Ordin nr.437/19.04.2018 ,

-descrierea parcelara .

-fotografii relevante care dovedesc existenta factorilor destabilizatori .

NOTA: Suprafata in cauza se supune schemei de ajutor " Servicii de silvomediu, servicii climatice si conservarea padurilor " aferenta Masurii 15-Plati pentru amenajamente de silvomediu .

Cu stima .

ȘEF OCOL
ing. DEMIAN GRIGORE-ADRIAN



ÎNTOCMIT - RESP. FOND FORESTIER
ing. EMRICH OCTAVIAN

ACT DE PUNERE ÎN VALOARE NR. 2300123804760

Unitate de Producție: I - Galații Bistriței

Denumire A.P.V.: 1178 ROSIA DIPSEI

Suprafață totală act - (ha): 31.1
Tratament: T. PRODUSE ACCIDENTALE I
Natura Produsului: PRODUSE ACCIDENTALE
Tehnologia de Exploatare: TRUNCHIURI SI CATARGE
Data inventarierii: 29.08.2023
Anul exploatării: 2023
Procedeeul de inventariere: FIR CU FIR
Ciocan forma CIRCULARĂ nr.: BN0708
Accesibilitate: 251-500

Informații privind N.T.S.M.	Grupa de specii	Nr. de arbori	Volum
Stâncării pe - (ha): Arbori putregăioși - (buc): cu un volum de - (mc): Iescării - (buc): cu un volum de - (mc):	Rășinoase FAG Quercinee Diverse tari Diverse moi	73 1	155.03 0.41
Total:		74	155.44

Specia	SORTARE DIMENSIONALĂ							Lemn lucru	Coajă	Lemn de foc		Volum brut
	G1	G2	G3	M1	M2	M3	LS			Total	VF	
CIREȘ				0.03	0.02	0.01		0.06	0.01	0.34	0.02	0.41
GORUN (L)	25.47	55.81		5.10	2.04	0.52		88.94	12.24	53.85	7.46	155.03
TOTAL	25.47	55.81		5.13	2.06	0.53		89.00	12.25	54.19	7.48	155.44

U.A.	Suprafață (ha)		Vârsta ani	Panta G	Semintș utilizabil		Compoziție	H.	Total volum brut
	Par cursă	UA			%	S. tot			
118	10.10	20.10	120	10.00					45.11
121 B	10.50	16.50	120	15.00			0		44.69
122	10.50	30.50	120	15.00			0		65.64
Total	155.03	0.41							155.44

U.A.	GO (L)	CI	Volum
118	45.11		45.11
121 B	44.28	0.41	44.69
122	65.64		65.64
Total	155.03	0.41	155.44

U.A.	Specia	Diametre		Înălțimi		Vârsta	Vol. arb.	Nr. arb.	Creștere	Sortare dimensională							Coajă	Lemn foc		Volum brut	
		dt	dgc	ht	hc					G1	G2	G3	M1	M2	M3	LS		Total	VF		
118	GO (L)	42.33	42.33	23.92	23.92	120	1.88	24		3.74	16.52		1.56	0.67	0.19		3.21	19.22	2.22	45.11	
Total U.A.: 118									24		3.74	16.52		1.56	0.67	0.19		3.21	19.22	2.22	45.11
121 B	GO (L)	47.89	47.89	24.11	24.11	120	2.46	18		13.00	11.48		1.17	0.44	0.05		3.52	14.62	2.03	44.28	
	CI	24.00	24.00	18.00	18.00	120	0.41	1					0.03	0.02	0.01		0.01	0.34	0.02	0.41	
Total U.A.: 121 B									19		13.00	11.48		1.20	0.46	0.06		3.53	14.96	2.05	44.69
122	GO (L)	44.97	44.85	24.00	24.00	120	2.12	31		8.73	27.81		2.37	0.93	0.28		5.51	20.01	3.21	65.64	
Total U.A.: 122									31		8.73	27.81		2.37	0.93	0.28		5.51	20.01	3.21	65.64
Total General U.A.									74		25.47	55.81		5.13	2.06	0.53		12.25	54.19	7.48	155.44

Șef Ocol,

DEMIAN GRIGORE ADRIAN



Intocmit,



Birou Fond Forestier,



Verificat,



Proces-verbal de verificare
Încheiat astăzi 31.08.2023

Subsemnatul, ing. Emrich Octavian, având funcția de ing. P.F., în calitate de persoană desemnată cu verificarea lucrărilor de punere în valoare, în prezența:

1. ing. Budulician Emilian, în calitate de conducător al lucrărilor de teren la evaluarea masei lemnoase/.....;

2. ing. Emrich Octavian, în calitate de persoană care a efectuat lucrările de birou și de elaborare/introducere în SUMAL a actului de punere în valoare în stadiul „CULES”; și

3. pd. Buga Fevel, în calitate de titular al cantonului silvic Galati, u.a. 118, 121, 121, natura produselor Acc, felul tăierii Acc.

Constatări: 122

B. VERIFICAREA LUCRĂRILOR DE BIROU

1. Încadrarea în prevederile amenajamentului silvic
Natura tăierii și volumul de extras (intensitatea tăierii) se încadrează în prevederile amenajamentului silvic:
 DA (semnătura persoanei desemnate cu verificarea lucrărilor)
 NU, cu următoarea argumentație

a) corelația între carnetul de inventariere și actul de punere în valoare, în privința numărului de arbori pe specii;
b) corelația între elementele dendrometrice medii pe specii consemnate în fișele de calcul ale acestora și cele utilizate la calculul actului de punere în valoare;

c) informațiile necesare completării tuturor rubricilor din actul de punere în valoare.
2. Există corelație între carnetul de inventariere și actul de punere în valoare în stadiul „CULES”, în privința unităților amenajistice în care s-a efectuat lucrarea:
 DA (semnătura persoanei desemnate cu verificarea lucrărilor)
 NU, cu următoarea argumentație

3. Există corelație între datele primare (carnetul de inventariere și fișele de despuiere, pe specii, categorii de diametre și clase de calitate) și actul de punere în valoare în stadiul „CULES”, în privința numărului de arbori:
 DA (semnătura persoanei desemnate cu verificarea lucrărilor)
 NU, cu următoarea argumentație

4. Există corelație între înălțimile medii pe specii determinate în teren (consemnate în fișele de calcul) și cele utilizate la calculul actului de punere în valoare:
 DA (semnătura persoanei desemnate cu verificarea lucrărilor)
 NU, cu următoarea argumentație

5. Au fost introduse în aplicația de calcul actul de punere în valoare, celelalte informații referitoare la evaluare (nr. dispozitiv special de marcat cu amprentă circulară și/sau pătrată, informații NTSM etc.):
 DA (semnătura persoanei desemnate cu verificarea lucrărilor)
 NU, cu următoarea argumentație

Concluzii se propune aprobarea
În urma verificării lucrărilor de evaluare a masei lemnoase

- SE PROPUNE:**
- Aprobarea actului de punere în valoare (semnătura persoanei desemnate cu verificarea lucrărilor)
 - Refacerea parțială a lucrărilor constând în
 - Anularea lucrărilor de inventariere (semnătura persoanei desemnate cu verificarea lucrărilor)

Participanți la verificarea lucrărilor de evaluare:
1. ing. Emrich Octavian nume, prenume, funcția și semnătura
2. ing. Budulician Emilian nume, prenume, funcția și semnătura

* Completarea este facultativă.
3. pd. Buga Fevel



MINISTERUL APELOR ȘI PĂDURILOR



SECRETAR DE STAT

Nr. 1433921/26-4-2018

Către: Primăria comunei Galații Bistriței, Str. Principală, nr. 241, localitatea Galații Bistriței, județul Bistrița Năsăud

În atenția: Domnului primar Găurean Vasile

Ref: ordin ministru

Spre știință: Garda Forestieră Cluj

Handwritten notes and signatures: 26.04.2018, Tag, G.F. 2. B.M.

Stimate domn,

Alăturat vă transmitem, în original, avizul Comisiei tehnice de avizare pentru silvicultură nr. 14 din 07.02.2018 și ordinul ministrului apelor și pădurilor nr. 437 din 19.04.2018 pentru amenajamentul silvic al fondului forestier proprietate publică și privată aparținând comunei Galații Bistriței, Unitatea de Producție | Galații Bistriței, județul Bistrița - Năsăud.

Ilie COVRIG

SECRETAR DE STAT

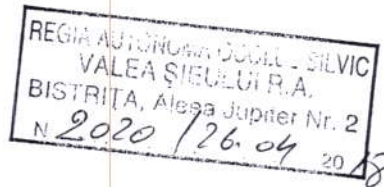

MINISTERUL APELOR ȘI PĂDURILOR



ORDIN

Nr. *431* / *19.04* / 2018

pentru aprobarea amenajamentului silvic al fondului forestier proprietate publică și privată aparținând comunei Galații Bistriței, Unitatea de Producție I Galații Bistriței, județul Bistrița - Năsăud

Având în vedere Referatul de aprobare nr. 143252/14.03.2018 al Direcției Politici și Strategii silvicultură,

în conformitate cu Avizul Comisiei tehnice de avizare pentru silvicultură din Ministerul Apelor și Pădurilor nr. 14/07.02.2018 și ținând cont de adresa Agenției pentru Protecția Mediului Bistrița - Năsăud nr. 2713/13.03.2017,

în temeiul prevederilor art. 22 alin. (1) din Legea nr. 46/2008 - Codul silvic, republicată, cu modificările și completările ulterioare, precum și ale art. 13 alin. (5) din Hotărârea Guvernului nr. 17 privind organizarea și funcționarea Ministerului Apelor și Pădurilor, cu modificările și completările ulterioare,

ministrul apelor și pădurilor emite următorul

ORDIN:

Art. 1. - Se aprobă amenajamentul silvic al fondului forestier proprietate publică și privată aparținând comunei Galații Bistriței, Unitatea de Producție I Galații Bistriței, județul Bistrița - Năsăud.

Art. 2. - Direcția Politici și Strategii în Silvicultură din cadrul Ministerului Apelor și Pădurilor este prezentul ordin Primăriei comunei Galații Bistriței, județul Bistrița - Năsăud, care răspunde de aplicarea și respectarea prevederilor acestuia.

Art. 3. - Prezentul ordin s-a întocmit în 3 exemplare, două pentru emitent, iar al treilea pentru Primăria comunei Galații Bistriței, județul Bistrița - Năsăud.

MINISTRU

Ioan DENES



MINISTERUL APELOR ȘI PĂDURILOR
omisia tehnică de avizare pentru silvicultură

U37

AVIZ CTAS nr. 14 din 07.02.2018

pentru amenajamentul silvic al fondului forestier proprietate publică și privată aparținând
comunei Galații Bistriței, Unitatea de Producție I Galații Bistriței, județul Bistrița - Năsăud

1. Au participat la ședința de avizare:

Președinte de ședință: Dănuț Iacob
Membri CTAS: Ilie Mihalache, Dan Achim, Ciprian Bădescu, Florin Achim, Ștefan Tamaș,
Constantin Banu, Cristea Ioan, Ferkő Jenő, Marian Drăgoi, Gheorghe Gheorghijă, Macău Cristian,
Istea Marius

2. Din analiza făcută în cadrul ședinței de avizare a rezultat:

- amenajamentul silvic al fondului forestier, proprietate publică și privată aparținând comunei
Galații Bistriței, Unitatea de Producție I Galații Bistriței, județul Bistrița - Năsăud, s-a elaborat de S.C.
SILVA PROIECT SRL Huși, șef proiect ing. Ceornea Ciprian, expert CTAP ing. Liviu Filip.
- amenajamentul silvic al fondului forestier, proprietate publică și privată aparținând comunei
Galații Bistriței, Unitatea de Producție I Galații Bistriței, județul Bistrița - Năsăud, a fost avizat cu
cazul verbal CTAP nr. 20 din 30.10.2017, recepționat de beneficiar și verificat de Garda Forestieră
și.
- perioada de aplicare a amenajamentului silvic al fondului forestier, proprietate publică și privată
aparținând comunei Galații Bistriței, Unitatea de Producție I Galații Bistriței, județul Bistrița - Năsăud
: 01.01.2017 - 31.12.2026.

3. Cu ocazia examinării amenajamentului, Comisia a constatat următoarele:

Documentele privind proprietatea: Titlul de proprietate nr. 310039 din 19.02.2007 și Decizia
de autorizare nr. 360 din 15.11.1991.

Suprafața inclusă în amenajament este de 1045,54 ha, a făcut parte din O.S. Lechința (U.P. II
Archiud și U.P. IV Archiud) - fond forestier proprietate publică (997,94 ha) și din pășunea împădurită
aparținând comunei Galații Bistriței - fond forestier proprietate privată (47,60 ha) și are ca folosințe:
terenuri destinate împăduririi sau reîmpăduririi - 1043,44 ha din care terenuri de reîmpădurit -
2,10 ha, terenuri afectate gospodăririi silvice - 2,10 ha.

- Suprafața încadrată în grupa I funcțională este de 77,64 ha;
- Suprafața încadrată în grupa a II a funcțională este de 965,80 ha.
- Structura fondului forestier (date medii):
compoziție: 43GO 35CA 9FA 2SC 2PLT 2PA 2SAC 2DR 2DT 1DM, vârsta medie: 57 ani,
cantitatea la ha: 183 mc/ha; consistența medie: 0,86, clasa de producție medie: 2,9, indicele de creștere
la ha: 5,9 mc/an/ha; fond lemnos total: 190859 mc.

Procesul de producție s-a organizat în următoarele subunități de gospodărire:

S.U.P. A - Codru regulat - sortimente obișnuite:1019,04 ha;
S.U.P. M - Păduri supuse regimului de conservare deosebită:22,40 ha.

Bazele de amenajare:

- regim: codru; crâng pentru salcâmete;
- compoziția țel: corespunzătoare tipului natural fundamental de pădure pentru arboretele
exploatabile și compoziția țel la exploatabilitate pentru celelalte arborete;
- tratamente: tăieri progresive și tăieri rase;
- exploatabilitatea: de protecție pentru arboretele încadrate în grupa I funcțională și tehnică pentru
arboretele încadrate în grupa a II a funcțională;
- ciclu: S.U.P. A - 110 ani.

abilitatea:

abilitatea de produse principale: 2370 m³/an;
olum de recoltat din produse secundare: 1415 m³/an, din care rărituri 1314 m³/an;
olum maxim posibil de extras prin lucrări de conservare: 35 m³/an.

mări prevăzute în deceniul în curs:

igurarea regenerării naturale: 126,09 ha;
grijirea culturilor tinere: 75,76 ha;
gajări: 18,30 ha;
rărituri: 149,20 ha, 1010 m³;
ituri: 791,89 ha, 13135 m³;
eri de regenerare: 149,72 ha, 23700 m³, din care:
- tăieri progresive: 119,25 ha, 17352 m³;
- tăieri rase: 30,47 ha, 6348 m³;
eri de igienă: 192,74 ha, 1687 m³;
rări de conservare: 8,20 ha, 353 m³;
păduriri: 74,15 ha.

concluzii rezultate:

ropune avizarea favorabilă a amenajamentului silvic al fondului forestier, proprietate publică
arținând comunei Galații Bistriței, Unitatea de Producție I Galații Bistriței, județul Bistrița -
eficiarul are obligația de a parcurge procedura legală de avizare de mediu, conform H.G.
rivind stabilirea procedurii de realizare a evaluării de mediu pentru planuri și programe.

misia:

AVIZEAZĂ FAVORABIL.

anajamentul silvic al fondului forestier proprietate publică și privată aparținând
i Galații Bistriței, Unitatea de Producție I Galații Bistriței, județul Bistrița - Năsăud

fazarea prezentului aviz către toți factorii interesați se va face prin grija secretariatului
inister.

Președinte CIAS,
Secretar de Stat

Istrate ȘTEICU

și pr
Năsă
1076

CTA:

DESCRIERE PARCELARA
OS:O.S.1

DS:

UP: 1

DESCRIEREA STATIONII SI ARBORETULUI														DENS	V O L U M			CRES
ELM ARB	P R P	M R E	V A R S T A N I	D M C M	H M M	C L P	A M E S T E C	E L A G A J	P R O V E N I E N T A	V I T A L I	C O N S	M C/ H A	M C/ U A		M C/ H A			
														122 30.50 HA GF: 2 - 1B SUP: A TS: 5153 TP: 5111 SOL: 3101 Versant ondulat EXPOZITIE: NE INC: 15 G ALTITUDINE: 360 - 440 M LITIERA: continua-subtire TIP FLORA: Asarum-Stellaria Natural fundamental prod. sup. relativ-echien COMP.ACTUALA: 10 GO COMP.TEL: 7GO 1 TE 2 DT SORT: GOL Gros,si mijlociu,cherestea VARSTA EXPL.: 110 ani GOS Gros si mijlociu,cherestea SEM.UTIL: 8GO 2 CA 5 ani 0.5S mixt SUBARBORET: DATE COMPL.: Alte date complement. POL: ERZ: LUCRARI EXEC.: 2014-T.progresive(insamintare) 2016-T.progresive(punere lumina) LUCRARI PROP.: T.PROGRESIVE(p lum.,rac)IMPAD AJUTORAREA REG NATURALE INGRIJIREA SEMINTISULUI				
GO	6	LT	120	48	26	2		.6	RN	N	0.30	125	3813	1.1				
GO	4	IN	115	46	26	2	M	.6	RN	N	0.20	94	2867	1.0				
TOTAL											0.5	219	6680	2.1				
123 A 8.70 HA GF: 2 - 1B SUP: A TS: 5153 TP: 5111 SOL: 3101 Versant mijlociu ondulat EXPOZITIE: N INC: 15 G ALTITUDINE: 370 - 440 M LITIERA: continua-subtire TIP FLORA: Asarum-Stellaria Natural fundamental prod. sup. relativ-echien COMP.ACTUALA: 4 GO 2 JU 3 CA 1 ST COMP.TEL: 6GO 2 ST 2 DT SORT: GOL Gros,si mijlociu,cherestea VARSTA EXPL.: 130 ani GOS Gros si mijlociu,cherestea SEM.UTIL: SUBARBORET: DATE COMPL.: Alte date complement. POL: ERZ: LUCRARI EXEC.: 2011-T.progresive(racordare)impad LUCRARI PROP.: CURATIRI CURATIRI														0.40	16	139	2.9	
GO	4	IN	15	6	6	2	M	.1	RN	N	0.40	16	139	2.9				
JU	2	LT	15	6	5	3	I	.1	RN	N	0.20	8	70	0.6				
CA	3	IN	15	6	5	4	I	.1	RN	N	0.30	8	70	1.6				
ST	1	IN	15	6	6	2	M	.1	RN	N	0.10	6	52	0.6				
TOTAL											1.0	38	331	5.7				
123 B 2.00 HA GF: 2 - 1B SUP: A TS: 5152 TP: 5113 SOL: 2201 Versant inferior ondulat EXPOZITIE: NV INC: 15 G ALTITUDINE: 360 - 390 M LITIERA: continua-normala TIP FLORA: Asarum-Stellaria Total derivat de prod. mij. relativ-echien COMP.ACTUALA: 9 CA 1 GO COMP.TEL: 4GO 6 CA SORT: GOL Gros,si mijlociu,cherestea VARSTA EXPL.: 110 ani GOS Gros si mijlociu,cherestea SEM.UTIL: SUBARBORET: DATE COMPL.: Alte date complement. POL: ERZ: LUCRARI EXEC.: 2011-Rarituri LUCRARI PROP.: RARITURI														0.81	120	240	7.1	
CA	9	LT	40	20	14	3		.3	RN	N	0.81	120	240	7.1				
GO	1	P	40	22	15	3	M	.3	NEC	N	0.09	17	34	0.7				
TOTAL											0.9	137	274	7.8				
123 C 14.50 HA GF: 2 - 1B SUP: A TS: 5152 TP: 5113 SOL: 2201 Versant mijlociu ondulat EXPOZITIE: NV INC: 15 G ALTITUDINE: 360 - 405 M LITIERA: continua-normala TIP FLORA: Asarum-Stellaria Partial derivat relativ-echien COMP.ACTUALA: 5 CA 3 GO 1 PA 1 FR COMP.TEL: 5GO 2 FR 2 PA 1 CA SORT: GOL Gros,si mijlociu,cherestea VARSTA EXPL.: 110 ani GOS Gros si mijlociu,cherestea SEM.UTIL: SUBARBORET: DATE COMPL.: Alte date complement. POL: ERZ: LUCRARI EXEC.: 2011-T.igienea 2012-Curatiri LUCRARI PROP.: RARITURI RARITURI														0.50	31	450	4.6	
CA	5	LT	25	8	8	3		.1	RN	N	0.50	31	450	4.6				
GO	3	P	25	10	9	3	M	.2	NEC	N	0.30	23	334	2.2				
PA	1	P	25	10	9	3	I	.2	NEC	N	0.10	9	131	0.4				
FR	1	P	25	10	9	3	I	.2	NEC	N	0.10	8	116	1.0				
TOTAL											1.0	71	1031	8.2				

DESCRIERE PARCELARA
OS:O.S.1

DS:

UP: 1

DESCRIEREA STATIUNII SI ARBORETULUI														ELM	P	M	VAR	DM	HM	C	A	EL	PROVE	VI	DENS			VOLUM			CRES
																									ARB	R	RE	STA	CM	M	
														P	GE	ANI			P	TEC	AJ	LI	LI	CONS	HA	UA	HA				
120 B 1.50 HA GF: 2 - 1B SUP: A TS: 5152 TP: 5113 SOL: 2201 Versant superior ondulat EXPOZITIE: N INC: 10 G ALTITUDINE: 470 M LITIERA: continua-normala TIP FLORA: Asarum-Stellaria Partial derivat relativ-echien COMP.ACTUALA: 3 GO 1 STR 5 CA 1 SAC COMP.TEL: 7GO 2 DT 1 STR SORT: GOL Mijlociu si gros,cherestea VARSTA EXPL.: 120 ani GOS Gros si mijlociu,cherestea SEM.UTIL: SUBARBORET: DATE COMPL.: Alte date complement. POL: LUCRARI EXEC.: ERZ: LUCRARI PROP.: CURATIRI RARITURI														GO	3	P	20	10	8	3	M	.1	NEC	N	0.30	19	29	1.9			
														STR	1	P	20	12	10	3	PM	.2	NEC	N	0.10	10	15	0.6			
														CA	5	LT	20	8	8	3		.1	RN	N	0.50	31	47	4.2			
														SAC	1	IN	20	10	8	3	I	.2	RN	N	0.10	6	9	0.3			
														TOTAL			20			3					1.0	66	100	7.0			
120 C 0.80 HA GF: 2 - 1B SUP: A TS: 5152 TP: 5113 SOL: 2201 Versant superior ondulat EXPOZITIE: N INC: 15 G ALTITUDINE: 450 M LITIERA: continua-subtire TIP FLORA: Asarum-Stellaria Tinar nedefinit relativ-echien COMP.ACTUALA: 4 GO 1 PAM 4 CA 1 SAC COMP.TEL: 7GO 2 PAM 1 CA SORT: GOL Mijlociu si gros,cherestea VARSTA EXPL.: 120 ani GOS Gros si mijlociu,cherestea SEM.UTIL: SUBARBORET: DATE COMPL.: Alte date complement. POL: LUCRARI EXEC.: 2009-T.progresive(punere lumina) 2013-T.progresive(racordare)impad LUCRARI PROP.: DEGAJARI CURATIRI														GO	4	IN	5	2	2	3	M		RN	N	0.40	2	2	0.7			
														PAM	1	P	5	2	2	3	PM		NEC	N	0.10	1	1	0.1			
														CA	4	LT	5	4	3	4	M		RN	N	0.40	4	3	0.7			
														SAC	1	IN	5	4	3	3	I		RN	N	0.10	1	1	0.1			
														TOTAL			5			3					1.0	8	7	1.6			
121 A 5.70 HA GF: 2 - 1B SUP: A TS: 5153 TP: 5111 SOL: 3101 Versant mijlociu ondulat EXPOZITIE: N INC: 15 G ALTITUDINE: 380 - 460 M LITIERA: continua-normala TIP FLORA: Asarum-Stellaria Partial derivat relativ-echien COMP.ACTUALA: 3 GO 2 PA 5 CA COMP.TEL: 7GO 2 PA 1 DT SORT: GOL Mijlociu si gros,cherestea VARSTA EXPL.: 130 ani GOS Gros si mijlociu,cherestea SEM.UTIL: SUBARBORET: DATE COMPL.: Alte date complement. POL: LUCRARI EXEC.: 2014-Rarituri LUCRARI PROP.: RARITURI RARITURI														GO	3	P	35	18	15	2	M	.2	NEC	N	0.30	56	319	3.1			
														PA	2	P	35	20	16	2	M	.2	NEC	N	0.20	38	217	1.1			
														CA	5	LT	35	14	13	3		.2	RN	N	0.50	66	376	4.6			
														TOTAL			35			3					1.0	160	912	8.8			
121 B 16.50 HA GF: 2 - 1B SUP: A TS: 5153 TP: 5111 SOL: 3101 Versant mijlociu ondulat EXPOZITIE: NV INC: 15 G ALTITUDINE: 360 - 450 M LITIERA: continua-subtire TIP FLORA: Asarum-Stellaria Natural fundamental prod. sup. relativ-echien COMP.ACTUALA: 10 GO COMP.TEL: 7GO 1 TE 2 DT SORT: GOL Gros,si mijlociu,cherestea VARSTA EXPL.: 110 ani GOS Gros si mijlociu,cherestea SEM.UTIL: 8GO 2 CA 5 ani 0.7S intim SUBARBORET: DATE COMPL.: Alte date complement. POL: LUCRARI EXEC.: 2011-T.progresive(insamintare) 2014-T.progresive(insamintare) LUCRARI PROP.: T.PROGRESIVE(p lum.,rac)IMPAD INGRUIREA SEMINTISULUI														GO	6	LT	120	48	25	2		.6	RN	N	0.30	125	2063	1.1			
														GO	4	IN	115	46	26	2	M	.6	RN	N	0.20	84	1386	1.0			
														TOTAL			120			2					0.5	209	3449	2.1			

DESCRIERE PARCELARA

DS:

OS:O.S.1

UP: 1

DESCRIEREA STATIONII SI ARBORETULUI														ELM ARB	P R	M RE	VAR STA	DM CM	HM M	C L	A MES	EL AG	PROVE NIENTA	VI TA	DENS		VOLUM		CRES
																									CONS	MC/ HA	MC/ UA	MC/ HA	
118 20.10 HA GF: 2 - 1B SUP: A TS: 5152 TP: 5113 SOL: 2201 Versant ondulat EXPOZITIE: S INC: 10 G ALTITUDINE: 440 - 480 M LITIERA: continua-subtire TIP FLORA: Asarum-Stellaria Natural fundamental prod. mij. echien COMP.ACTUALA: 10 GO COMP.TEL: 7GO 1 TE 2 DT SORT: GOL Mijlociu si gros,cherestea VARSTA EXPL.: 110 ani GOS Gros si mijlociu,cherestea SEM.UTIL: 7GO 3 CA 5 ani 0.4S mixt SUBARBORET: DATE COMPL.: Alte date complement. POL: ERZ: LUCRARI EXEC.: 2016-T.progresive(punere lumina)														GO	10	LT	120	46	24	3		.5	RN	N	0.40	156	3136	1.2	
LUCRARI PROP.: T.PROGRESIVE(p lum.,rac)IMPAD AJUTORAREA REG NATURALE INGRIJIREA SEMINTISULUI														TOTAL		120			3				0.4	156	3136	1.2			
DESCRIEREA STATIONII SI ARBORETULUI														ELM ARB	P R	M RE	VAR STA	DM CM	HM M	C L	A MES	EL AG	PROVE NIENTA	VI TA	DENS		VOLUM		CRES
																									CONS	MC/ HA	MC/ UA	MC/ HA	
119 A 5.40 HA GF: 2 - 1B SUP: A TS: 5152 TP: 5113 SOL: 2201 Versant superior ondulat EXPOZITIE: SE INC: 10 G ALTITUDINE: 440 - 480 M LITIERA: continua-normala TIP FLORA: Asarum-Stellaria Partial derivat relativ-echien COMP.ACTUALA: 6 CA 3 GO 1 FR COMP.TEL: 6GO 2 FR 1 CI 1 CA SORT: GOL Mijlociu si gros,cherestea VARSTA EXPL.: 120 ani GOS Gros si mijlociu,cherestea SEM.UTIL: SUBARBORET: DATE COMPL.: Alte date complement. POL: ERZ: LUCRARI EXEC.: 2009-Curatori														CA	6	LT	20	8	7	3		.1	RN	N	0.60	30	162	5.0	
														GO	3	P	20	8	7	3	M	.1	NEC	N	0.30	15	81	1.9	
														FR	1	P	20	8	8	3	I	.1	NEC	N	0.10	7	38	0.9	
LUCRARI PROP.: CURATIRI RARITURI														TOTAL		20			3				1.0	52	281	7.8			
DESCRIEREA STATIONII SI ARBORETULUI														ELM ARB	P R	M RE	VAR STA	DM CM	HM M	C L	A MES	EL AG	PROVE NIENTA	VI TA	DENS		VOLUM		CRES
																									CONS	MC/ HA	MC/ UA	MC/ HA	
119 B 4.50 HA GF: 2 - 1B SUP: A TS: 5152 TP: 5113 SOL: 2201 Versant mijlociu ondulat EXPOZITIE: SE INC: 15 G ALTITUDINE: 450 - 480 M LITIERA: continua-subtire TIP FLORA: Asarum-Stellaria Partial derivat relativ-echien COMP.ACTUALA: 6 CA 3 GO 1 JU COMP.TEL: 6GO 2 CI 2 DT SORT: GOL Mijlociu si gros,cherestea VARSTA EXPL.: 110 ani GOS Gros si mijlociu,cherestea SEM.UTIL: SUBARBORET: DATE COMPL.: Alte date complement. POL: ERZ: LUCRARI EXEC.: 2009-Rarituri 2011-Rarituri LUCRARI PROP.: RARITURI RARITURI														CA	6	LT	45	20	15	3		.2	RN	N	0.60	99	446	5.0	
														GO	1	P	45	24	15	3	I	.2	NEC	N	0.10	19	86	0.8	
														GO	2	LT	45	24	16	3	M	.2	RN	N	0.20	42	189	1.5	
														JU	1	LT	45	22	14	3	I	.2	RN	N	0.10	15	68	0.2	
LUCRARI PROP.: RARITURI RARITURI														TOTAL		45			3				1.0	175	789	7.5			
DESCRIEREA STATIONII SI ARBORETULUI														ELM ARB	P R	M RE	VAR STA	DM CM	HM M	C L	A MES	EL AG	PROVE NIENTA	VI TA	DENS		VOLUM		CRES
																									CONS	MC/ HA	MC/ UA	MC/ HA	
120 A 12.00 HA GF: 2 - 1B SUP: A TS: 5152 TP: 5113 SOL: 2201 Versant mijlociu ondulat EXPOZITIE: N INC: 15 G ALTITUDINE: 450 - 470 M LITIERA: continua-normala TIP FLORA: Asarum-Stellaria Partial derivat relativ-plurien COMP.ACTUALA: 3 GO 1 PA 5 CA 1 SAC COMP.TEL: 6GO 2 PA 2 DT SORT: GOL Mijlociu si gros,cherestea VARSTA EXPL.: 110 ani GOS Gros si mijlociu,cherestea SEM.UTIL: SUBARBORET: DATE COMPL.: Alte date complement. POL: ERZ: LUCRARI EXEC.:														GO	3	P	35	20	14	3	I	.2	NEC	N	0.30	50	600	2.3	
														PA	1	P	35	22	15	3	PM	.2	NEC	N	0.10	17	204	0.4	
														CA	5	LT	65	18	13	3		.2	RN	N	0.50	66	792	3.4	
														SAC	1	IN	35	22	15	3	M	.2	RN	N	0.10	14	168	0.2	
LUCRARI PROP.: RARITURI RARITURI														TOTAL		35			3				1.0	147	1764	6.3			

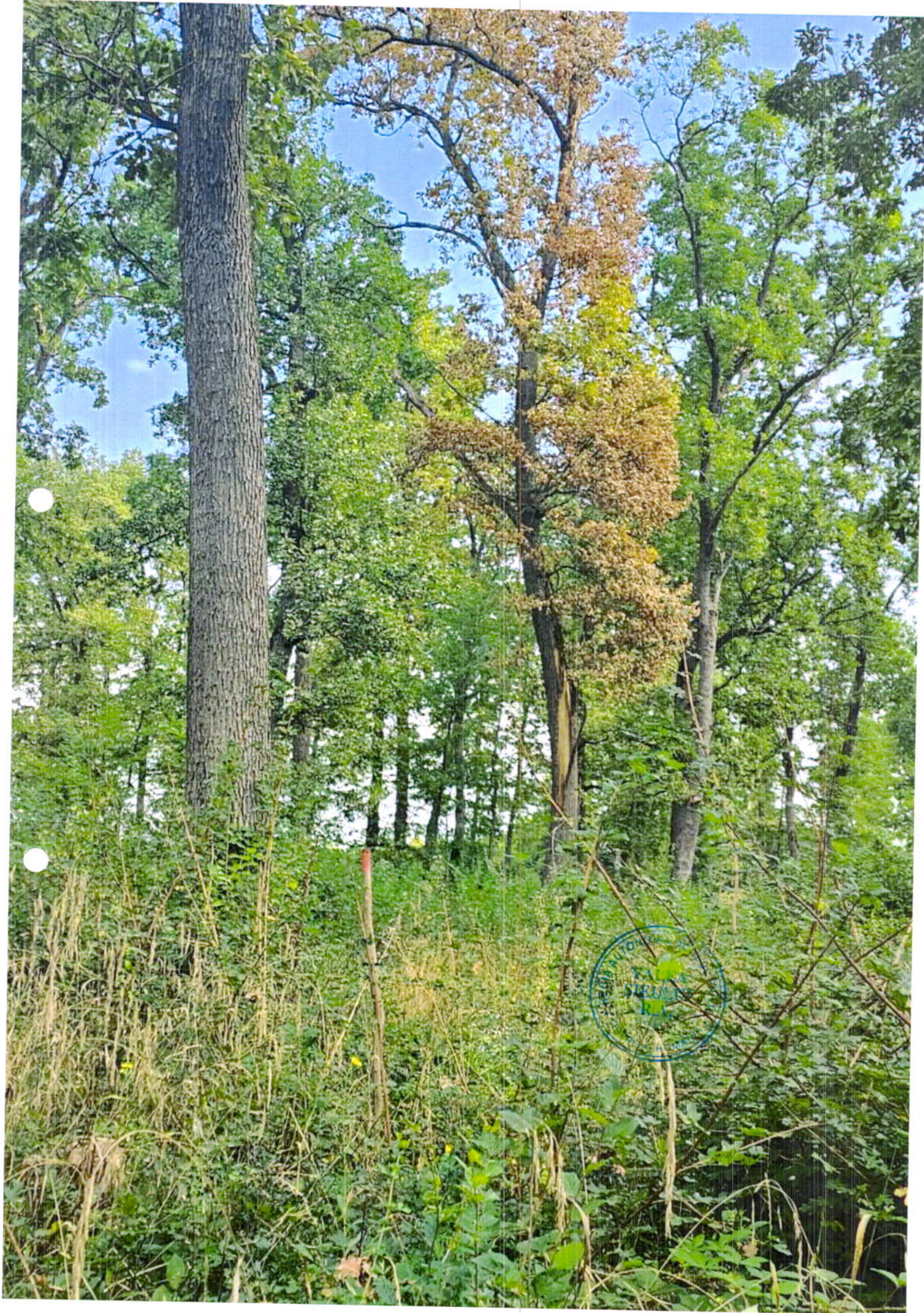





PROVINȚA BACĂU
VALEA ȘIBUȚII
RAJON
190000

