



Contează pentru viitor!

REGIA NAȚIONALĂ A PĂDURILOR – ROMSILVA
DIRECȚIA SILVICĂ CLUJ
Ocolul Silvic Belis

Nr.105A, Loc.Belis Jud.Cluj.; Cod poștal 407075.

ONRC: J40/450/1991; CUI:RO1590120

Telefon:0264334110 Fax: 0264891904

E-mail:ocolulsilvicbelis@gmail.com; Pagina web: www.rosilva.ro

NR. 3801 /GG/24.08.2023

Catre,

GARDA FORESTIERA CLUJ

NOTIFICARE

REF : Aprobarea actelor de punere in valoare de produse accidentale, conform O.M. 767/2018.

- **Date APV :** 1. Partida 53 VF STANII I /2300191301290, Ocolul Silvic Belis, UP I POIANA HOREA, ua 17A, 18A. Suprafata 31.62 ha, volum 531.62 mc, Proprietar : Statul Roman; Accidentale I;

Factorii destabilizatori care au afectat arboretul : Atacuri de Ipidae-Arbori infestati.

Numarul/data si durata contractului de administrare sau servicii silvice : Nu este cazul ;

- **Numarul/data inregistrarii contractului la Garda Forestiera Cluj :**

Nu este cazul ;

- **Numarul / data documentului care atesta proprietatea :**

Nu este cazul ;

Mentionam faptul ca, prin exploatarea masei lemnoase din aceasta partida, se depaseste posibilitatea anuala de produse principale la nivel de UP I POIANA HOREA, drept urmare se va intocmi documentatia necesara in vederea obtinerii deciziei, de depasire a posibilitatii anuale.

De asemenea, va informam ca partizile mai sus mentionate, cat si intreaga suprafata de fond forestier a Ocolului Silvic Belis se suprapune peste urmatoarele arii protejate (Zona tampon) :

- Parcul Natural Apuseni;
- ROSCI0002 Apuseni ;
- ROSPA0081 Muntii Apuseni Vladeasa.

Șef Ocol,
ing. Gabriel GHÎȚEA - cu C.O.

S.I/S.I./2ex



ACT DE PUNERE ÎN VALOARE NR. 2300191301290

Unitate de Producție: I - Poiana Horea
Denumire A.P.V.: 53 VF STANII I

Suprafață totală act - (ha): 31.63 Tratament: T. PRODUSE ACCIDENTALE I Natura Produsului: PRODUSE ACCIDENTALE Tehnologia de Exploatare: TRUNCHIURI SI CATARGE Data inventarierii: 16.08.2023 Anul exploatării: 2023 Procedeul de inventariere: FIR CU FIR Ciocan forma CIRCULARĂ nr.: PS7172 Accesibilitate: 501-1000	Informații privind N.T.S.M.	Grupa de specii	Nr. de arbori	Volum
	Stâncării pe - (ha): Arbori putregăioși - (buc): 54 cu un volum de - (mc): 21.26 Iescării - (buc): 16 cu un volum de - (mc): 6.61	Rășinoase FAG Quercinee Diverse tari Diverse moi	1679	531.62
	Total:	1679	531.62	

Specia	SORTARE DIMENSIONALĂ							Lemn lucru	Coajă	Lemn de foc		Volum brut
	G1	G2	G3	M1	M2	M3	LS			Total	VF	
LARICE		0.11	0.46	1.76	0.90		0.35	3.58	0.89	8.72	0.12	13.19
MOLID	15.22	62.79	43.37	66.93	23.69		8.25	220.25	24.84	273.34	0.58	518.43
TOTAL	15.22	62.90	43.83	68.69	24.59		8.60	223.83	25.73	282.06	0.70	531.62

U.A.	Suprafață (ha)		Vârsta ani	Panta G	Semințis utilizabil				Total volum brut
	Par cursă	UA			%	S. tot	Compoziție		
17 A	10.39	10.39	61	20.00			0		173.62
18 A	21.24	21.24	61	20.00			0		358.00

U.A.	MO	LA	Volum
17 A	173.62		173.62
18 A	344.81	13.19	358.00
Total	518.43	13.19	531.62

U.A.	Specia	Diametre		Înălțimi		Vârsta	Vol. arb.	Nr. arb.	Creștere	Sortare dimensională							Coajă	Lemn foc		Volum brut
		dt	dcg	ht	hc					G1	G2	G3	M1	M2	M3	LS		Total	VF	
17 A	MO	24.17	21.71	21.26	19.76	61	0.47	375		7.22	26.78	15.55	18.28	5.30		1.85	8.07	90.57	0.07	173.62
Total U.A.: 17 A								375		7.22	26.78	15.55	18.28	5.30		1.85	8.07	90.57	0.07	173.62
18 A	LA	18.00	19.92	16.13	16.92	61	0.19	69			0.11	0.46	1.76	0.90		0.35	0.89	8.72	0.12	13.19
	MO	19.18	22.83	19.43	21.00	61	0.28	1235		8.00	36.01	27.82	48.65	18.39		6.40	16.77	182.77	0.51	344.81
Total U.A.: 18 A								1304		8.00	36.12	28.28	50.41	19.29		6.75	17.66	191.49	0.63	358.00
Total General U.A.								1679		15.22	62.90	43.83	68.69	24.59		8.60	25.73	282.06	0.70	531.62

Șef Ocol,

Întocmit,

Birou Fond Forestier,

Birou
Verificat,

GHITEA GABRIEL DANUT



DESCRIERE PARCELARA

DS:Cluj

OS:Belis

UP: 1

DESCRIEREA STATIUNII SI ARBORETULUI																												
ELM	P	M	VAR	DM	HM	C	A	EL	PROVE	VI	DENS	V O L U M			CRES													
ARB	R	RE	STA	CM	M	L	MES	AG	NIENTA	TA	CONS	MC/	MC/	MC/														
	P	GE	ANI			P	TEC	AJ		LI		HA	UA	HA														
17 A 10.39 HA GF: 1 - 6H 1C 5Q SUP: A TS: 2332 TP: 1114 SOL: 3208 Versant ondulat EXPOZITIE: N INC: 20 G ALTITUDINE: 1250 - 1400 M LITIERA: continua-normala TIP FLORA: Oxalis-Dentaria Artificial de prod. mij. relativ-echien COMP.ACTUALA: 10 MO COMP.TEL: 10MO SORT: MO Gros,cherestea VARSTA EXPL.: 100 ani SEM.UTIL: SUBARBORET: DATE COMPL.: Alte date complement. Atac slab de daunatori Uscare slaba Rupturi izolate POL: ERZ: LUCRARI EXEC.: LUCRARI PROP.: T.IGIENA														MO	10	P	60	26	22	3		.3	NEC	N	0.80	401	4166	10.2
TOTAL			60			3						0.8	401	4166	10.2													
17 B 4.04 HA GF: 1 - 6H 1C 5Q SUP: A TS: 2332 TP: 1114 SOL: 3208 Versant superior ondulat EXPOZITIE: N INC: 10 G ALTITUDINE: 1450 M LITIERA: lipsa TIP FLORA: Oxalis-Dentaria Natural fundamental prod. mij. relativ-echien COMP.ACTUALA: 10 MO COMP.TEL: 8MO 1 BR 1 LA SORT: MO Gros,cherestea VARSTA EXPL.: 90 ani SEM.UTIL: 10MO 5 ani 0.4S mixt SUBARBORET: DATE COMPL.: Alte date complement. Uscare puternica Rupt. destul de frecv. Atac slab de daunatori POL: ERZ: LUCRARI EXEC.: 2016-T.produse accidentale LUCRARI PROP.: T.PROGRESIVE(racordare)IMPAD INGRIJIREA SEMINTISULUI,IMP														MO	10	IN	90	28	24	3		.3	RN	N	0.30	193	780	2.5
TOTAL			90			3						0.3	193	780	2.5													
18 A 21.24 HA GF: 1 - 6H 1C 5Q SUP: A TS: 2332 TP: 1114 SOL: 3208 Versant ondulat EXPOZITIE: NV INC: 20 G ALTITUDINE: 1250 - 1400 M LITIERA: continua-normala TIP FLORA: Oxalis-Dentaria Artificial de prod. mij. relativ-echien COMP.ACTUALA: 10 MO COMP.TEL: 10MO SORT: MO Gros,cherestea VARSTA EXPL.: 100 ani SEM.UTIL: SUBARBORET: DATE COMPL.: Alte date complement. Uscare slaba Atac slab de daunatori Rupturi izolate POL: ERZ: LUCRARI EXEC.: 2013-Rarituri LUCRARI PROP.: TAIERI DE CONSERVARE														MO	10	P	60	26	22	3		.3	NEC	N	0.70	351	7455	9.0
TOTAL			60			3						0.7	351	7455	9.0													
18 B 7.01 HA GF: 1 - 6H 1C 5Q SUP: A TS: 2332 TP: 1114 SOL: 3208 Versant superior ondulat EXPOZITIE: NV INC: 10 G ALTITUDINE: 1450 M LITIERA: lipsa TIP FLORA: Oxalis-Dentaria Natural fundamental prod. mij. relativ-echien COMP.ACTUALA: 10 MO COMP.TEL: 8MO 1 BR 1 LA SORT: MO Gros,cherestea VARSTA EXPL.: 95 ani SEM.UTIL: SUBARBORET: DATE COMPL.: Alte date complement. Uscare puternica Rupt. destul de frecv. Atac slab de daunatori POL: ERZ: LUCRARI EXEC.: 2016-T.produse accidentale LUCRARI PROP.: T.PROGRESIVE(racordare)IMPAD INGRIJIREA CULTURILOR,COMPL														MO	10	IN	95	28	24	3		.3	RN	S	0.20	149	1044	1.5
TOTAL			95			3						0.2	149	1044	1.5													

CONFORM CU ORIGINALUL





Teh. Motis Cornel. — U.P.I. Diana Flores ua. 17A 

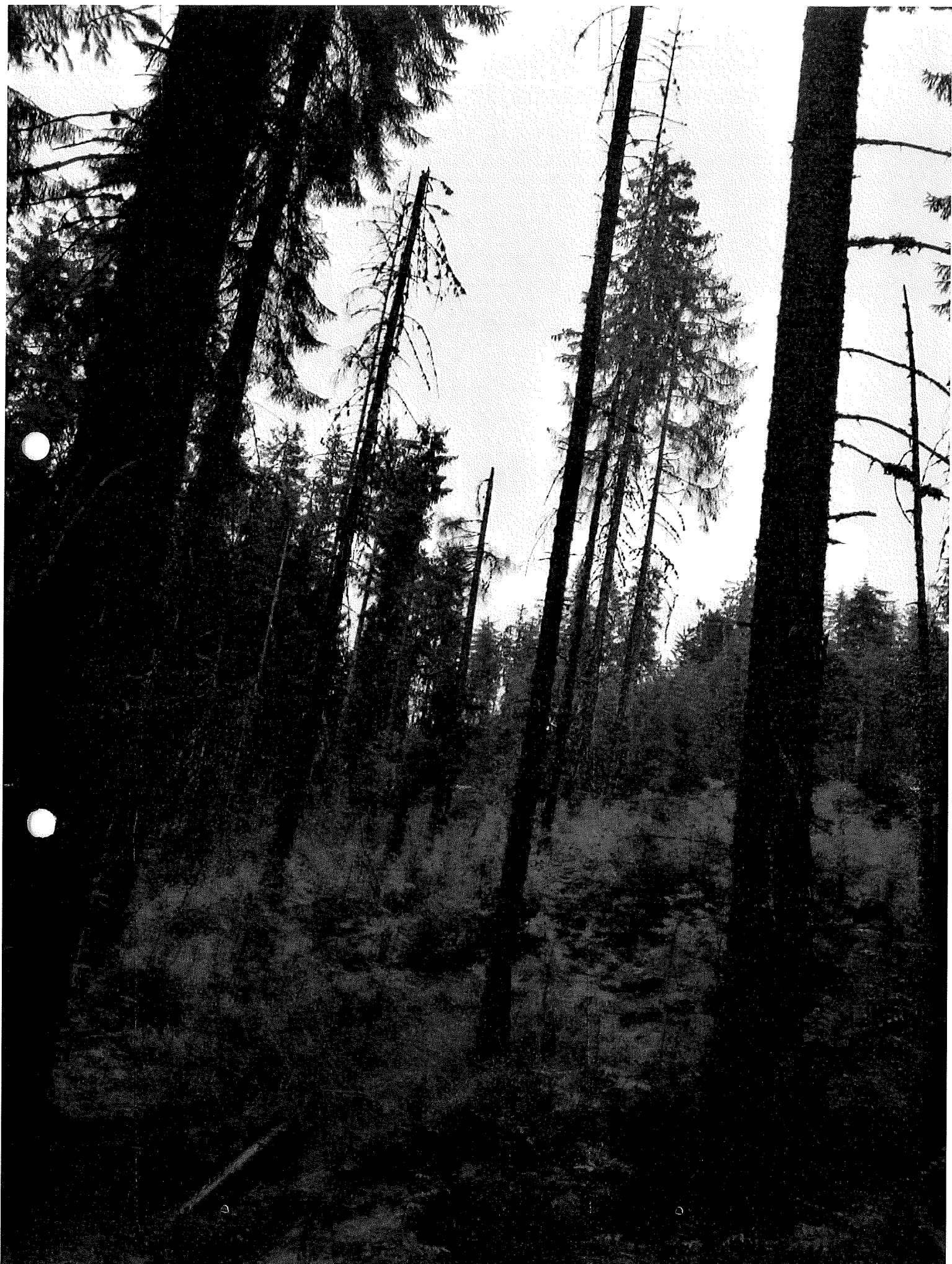

Teh. Mateo Cornel UP. I Páramo Horeca; Ula. 18 A. ~~1970~~