



Contează pentru viitor!

REGIA NAȚIONALĂ A PĂDURILOR – ROMSILVA
DIRECȚIA SILVICĂ CLUJ
Ocolul Silvic Belis

Nr.105A, Loc.Belis Jud.Cluj.; Cod poștal 407075.

ONRC: J40/450/1991; CUI:RO1590120

Telefon:0264334110 Fax: 0264891904

E-mail:ocolulsilvicbelis@gmail.com; Pagina web: www.rosilva.ro

NR. 3796 /GG/24.08.2023

Catre,

GARDA FORESTIERA CLUJ

NOTIFICARE

REF : Aprobarea actelor de punere in valoare de produse accidentale, conform O.M. 767/2018.

- **Date APV :** 1. Partida 48 CL STURU /2300191301240, Ocolul Silvic Belis, UP I POIANA HOREA, ua 83B, 86D. Suprafata 11.1 ha, volum 948,64 mc, Proprietar : Statul Roman; Accidentale I;

Factorii destabilizatori care au afectat arboretul : Atacuri de Ipidae-Arbori infestati.

Numarul/data si durata contractului de administrare sau servicii silvice : Nu este cazul ;

- **Numarul/data inregistrarii contractului la Garda Forestiera Cluj :**

Nu este cazul ;

- **Numarul / data documentului care atesta proprietatea :**

Nu este cazul ;

Mentionam faptul ca, prin exploatarea masei lemnoase din aceasta partida, se depaseste posibilitatea anuala de produse principale la nivel de UP I POIANA HOREA, drept urmare se va intocmi documentatia necesara in vederea obtinerii deciziei, de depasire a posibilitatii anuale Va informam ca prin exploatarea masei lemnoase din u.a 83B, se creeaza un gol de 4.0 ha, iar prin exploatarea masei lemnoase din u.a 86D se creeaza un gol de 0.7 ha.

De asemenea, va informam ca partizile mai sus mentionate, cat si intreaga suprafata de fond forestier a Ocolului Silvic Belis se suprapune peste urmatoarele arii protejate (Zona tampon) :

- Parcul Natural Apuseni;
- ROSCI0002 Apuseni ;
- ROSPA0081 Muntii Apuseni Vladeasa.

Șef Ocol,
ing. Gabriel GHITEA - cu C.O.

S.I/S.I./2ex



ACT DE PUNERE ÎN VALOARE NR. 2300191301240

Unitate de Producție: I - Poiana Horea

Denumire A.P.V.: 48 CL STURU

Suprafață totală act - (ha): 11.1 Tratament: T. PRODUSE ACCIDENTALE I Natura Produsului: PRODUSE ACCIDENTALE Tehnologia de Exploatare: TRUNCHIURI SI CATARGE Data inventarierii: 10.08.2023 Anul exploataării: 2023 Procedeeul de inventariere: FIR CU FIR Ciocan forma CIRCULARĂ nr.: PS730/2 Accesibilitate: 501-1000	Informații privind N.T.S.M.		Grupa de specii	Nr. de arbori	Volum
	Stâncării pe - (ha): Arbori putregăioși - (buc): 113 cu un volum de - (mc): 14.46 Iescării - (buc): cu un volum de - (mc):		Rășinoase FAG Quercinee Diverse tari Diverse moi	1343	948.64
			Total:	1343	948.64

Specia	SORTARE DIMENSIONALĂ							Lemn lucru	Coajă	Lemn de foc		Volum brut
	G1	G2	G3	M1	M2	M3	LS			Total	VF	
MOLID	46.57	227.10	127.74	114.08	30.68		10.85	557.02	58.58	333.04	0.38	948.64
TOTAL	46.57	227.10	127.74	114.08	30.68		10.85	557.02	58.58	333.04	0.38	948.64

U.A.	Suprafață (ha)		Vârsta ani	Panta G	Seminiș utilizabil				Total volum brut	
	Par cursă	UA			%	S. tot	Compoziție			H.
83 B	10.00	10.50	81	25.00	30.00	3.00	10MO		1.00	835.63
86 D	1.10	1.10	71	12.00			0			113.01

U.A.	MO	Volum
83 B	835.63	835.63
86 D	113.01	113.01
Total	948.64	948.64

U.A.	Specia	Diametre		Înălțimi		Vârsta	Vol. arb	Nr. arb	Crestere	Sortare dimensională							Coajă	Lemn foc		Volum brut
		dt	dcg	ht	hc					G1	G2	G3	M1	M2	M3	LS		Total	VF	
83 B	MO	26.98	26.55	26.62	26.32	81	0.73	1146		44.80	200.66	107.34	95.82	26.01		9.15	50.64	301.21	0.31	835.63
Total U.A.: 83 B								1146		44.80	200.66	107.34	95.82	26.01		9.15	50.64	301.21	0.31	835.63
86 D	MO	24.56	23.60	24.94	24.30	71	0.57	197		1.77	26.44	20.40	18.26	4.67		1.70	7.94	31.83	0.07	113.01
Total U.A.: 86 D								197		1.77	26.44	20.40	18.26	4.67		1.70	7.94	31.83	0.07	113.01
Total General U.A.								1343		46.57	227.10	127.74	114.08	30.68		10.85	58.58	333.04	0.38	948.64

Șef Ocol,

Întocmit,

Birou Fond Forestier,

Birou
Verificat,

GHITEA GABRIEL DANUT



[Handwritten signature]

[Handwritten signature]

[Handwritten signature]

TEREN: IWB ONCULENCO CR.

OCOLUL SILVIC BELIS
Nr. 3788/24.08.2023

Comp 77
24.08.2023
Rally

P48 CL STORU

ANEXA I la procedură
(OM 767 din 23 iulie 2018)



Proces-verbal de verificare
Încheiat astăzi 23.08.2023

Subsemnatul, ONEIHELEPU CRISTIAN, având funcția de VERINER SILVIC în calitate de persoană desemnată cu verificarea lucrărilor de punere în valoare, în prezența:

1. în calitate de conducător al lucrărilor de teren la evaluarea masei lemnoase/.....;

2. în calitate de persoană care a efectuat lucrările de birou și de elaborare/introducere în SUMAL a actului de punere în valoare în stadiul „CULES”; și

3. STAN DANIEL, în calitate de titular al cantonului silvic
P. TICLAN, am procedat la verificarea lucrărilor de evaluare a masei lemnoase din U.P. E. PAIANA H.

u.a. 338; 361, natura produselor ACCIDENTALE, felul tăierii ACCIDENTALE I.

Constatări:

A. VERIFICAREA LUCRĂRILOR DE TEREN

1. Amplasarea și delimitarea în teren a lucrărilor:

1.1. Sunt executate lucrările de evaluare în U.P. și u.a.-urile prevăzute de amenajament și înscrise în delegația de marcare:

DA (semnătura persoanei desemnate cu verificarea lucrărilor)

NU, cu următoarea argumentație (semnătura persoanei desemnate cu verificarea lucrărilor)

1.2. Sunt delimitate lucrările în teren:

DA, prin delimitare cu LIMITE PARCELARE - (semnătura persoanei desemnate cu verificarea lucrărilor)

NU, cu următoarea argumentație (semnătura persoanei desemnate cu verificarea lucrărilor)

2. Alegerea arborilor de extras

Sunt aleși arbori de extras în concordanță cu scopul lucrărilor, natura tăierii și cu categoria de produse pentru care s-a emis delegația de marcare:

DA (semnătura persoanei desemnate cu verificarea lucrărilor)

NU, cu următoarea argumentație (semnătura persoanei desemnate cu verificarea lucrărilor)

3. Măsurarea/determinarea elementelor dendrometrice

3.1. Măsurarea diametrelor

Abaterea la măsurarea diametrelor de bază se încadrează în nivelul admis de norme tehnice:

DA (semnătura persoanei desemnate cu verificarea lucrărilor)

NU, cu următoarea argumentație (semnătura persoanei desemnate cu verificarea lucrărilor)

3.2. Măsurarea înălțimilor

Diferența între înălțimea medie stabilită la evaluare și cea rezultată din verificări, pe specii, se încadrează în nivelul admis de norme tehnice:

DA (semnătura persoanei desemnate cu verificarea lucrărilor)

NU, cu următoarea argumentație (semnătura persoanei desemnate cu verificarea lucrărilor)

3.3. Estimarea clasei de calitate

Abaterea la estimarea clasei de calitate se încadrează în nivelul admis de norme tehnice:

DA (semnătura persoanei desemnate cu verificarea lucrărilor)

NU, cu următoarea argumentație (semnătura persoanei desemnate cu verificarea lucrărilor)

4. Aplicarea amprentei dispozitivului special de marcat*

Amprenta dispozitivului special de marcat este aplicată conform Regulamentului privind forma și modul de utilizare a dispozitivelor speciale de marcat, precum și modul de marcare a arborilor sau a unor loturi de arbori:

DA (semnătura persoanei desemnate cu verificarea lucrărilor)

NU, cu următoarea argumentație (semnătura persoanei desemnate cu verificarea lucrărilor)

5. Numerotarea arborilor marcați (verificarea se face prin sondaj)*

5.1. Numerele de inventar sunt înscrise pe arbori cu CREION GRAFIT și sunt lizibile:

DA (semnătura persoanei desemnate cu verificarea lucrărilor)

NU, cu următoarea argumentație (semnătura persoanei desemnate cu verificarea lucrărilor)

5.2. Se constată necorelări în relația nr. arbore-specie-diametru, între datele din carnetul de inventariere și cele de la verificare:

DA, cu următoarea argumentație (semnătura persoanei desemnate cu verificarea lucrărilor)

NU (semnătura persoanei desemnate cu verificarea lucrărilor)

Concluzii Lucrările sînt făcute corect, cu respectarea normelor de punere în

valoare a masei lemnoase.

În urma verificării lucrărilor de evaluare a masei lemnoase

SE PROPUNE:

1. Aprobarea actului de punere în valoare (semnătura persoanei desemnate cu verificarea lucrărilor) - (semnătura)

2. Refacerea parțială a lucrărilor constând în (semnătura persoanei desemnate cu verificarea lucrărilor)

3. Anularea lucrărilor de inventariere (semnătura persoanei desemnate cu verificarea lucrărilor)

Participanți la verificarea lucrărilor de evaluare:

1. ING. ONEIHELEPU CRISTIAN - nume, prenume, funcția și semnătura

2. nume, prenume, funcția și semnătura

3. PĂR. STAN DANIEL - titular canton (nume, prenume și semnătura)

* Completarea este facultativă.

DESCRIERE PARCELARA

DS:Cluj

OS:Belis

UP: 1

DESCRIEREA STATIONII SI ARBORETULUI														DENS	V O L U M			CRES									
ELM	P	M	VAR	DM	HM	C	A	EL	PROVE	VI	CONS	MC/HA	MC/UA		MC/HA												
82 E 1.49 HA GF: 1 - 6H 1C 5Q SUP: A TS: 2332 TP: 1114 SOL: 3101 Versant inferior ondulat EXPOZITIE: S INC: 16 G ALTITUDINE: 1180 M LITIERA: intrerupta-subtire TIP FLORA: Oxalis-Dentaria Natural fundamental prod. mij. relativ-echien COMP.ACTUALA: 10 MO COMP.TEL: 8MO 2 LA SORT: MO Mijl.-gros,cel.,constr.,che VARSTA EXPL.: 70 ani SEM.UTIL: 10MO 5 ani 0.5S mixt SUBARBORET: DATE COMPL.: Alte date complement. POL: ERZ: LUCRARI EXEC.: 2017-Rarituri 2021-T.produse accidentale LUCRARI PROP.: T.PROGRESIVE(racordare)IMPAD AJUTORAREA REG NATURALE INGRIJIREA SEMINTISULUI,IMP														ARB	P	RE	STA	CM	M	P	MES	AG	NIENTA	LI			
MO	10	IN	70	24	22	3		.4	RN	N	0.20	92	137	2.3													
TOTAL														0.2	92	137	2.3										
82 F 6.75 HA GF: 1 - 6H 1C 5Q SUP: A TS: 2332 TP: 1114 SOL: 3201 Versant superior ondulat EXPOZITIE: S INC: 20 G ALTITUDINE: 1270 - 1380 M LITIERA: continua-normala TIP FLORA: Oxalis-Dentaria Natural fundamental prod. mij. relativ-echien COMP.ACTUALA: 10 MO COMP.TEL: 10MO SORT: MO Gros,cherestea VARSTA EXPL.: 100 ani SEM.UTIL: SUBARBORET: DATE COMPL.: Alte date complement. POL: ERZ: LUCRARI EXEC.: 2014-Rarituri 2021-T.produse accidentale LUCRARI PROP.: T.IGIENA														ARB	P	RE	STA	CM	M	P	MES	AG	NIENTA	LI			
MO	10	IN	70	26	23	3		.2	RN	N	0.70	373	2518	8.0													
TOTAL														0.7	373	2518	8.0										
83 A 0.98 HA GF: 1 - 6H 1C 5Q SUP: A TS: 2332 TP: 1114 SOL: 3101 Versant inferior ondulat EXPOZITIE: N INC: 25 G ALTITUDINE: 1160 M LITIERA: intrerupta-subtire TIP FLORA: Oxalis-Dentaria Artificial de prod. mij. relativ-echien COMP.ACTUALA: 10 MO COMP.TEL: 10MO SORT: MO Gros,cherestea VARSTA EXPL.: 100 ani SEM.UTIL: SUBARBORET: DATE COMPL.: Alte date complement. POL: ERZ: LUCRARI EXEC.: LUCRARI PROP.: RARITURI														ARB	P	RE	STA	CM	M	P	MES	AG	NIENTA	LI			
MO	10	P	35	12	11	3		.2	NEC	N	0.80	148	145	11.1													
TOTAL														0.8	148	145	11.1										
83 B 10.50 HA GF: 1 - 6H 1C 5Q SUP: A TS: 2332 TP: 1114 SOL: 3201 Versant ondulat EXPOZITIE: NV INC: 25 G ALTITUDINE: 1150 - 1350 M LITIERA: continua-subtire TIP FLORA: Oxalis-Dentaria Natural fundamental prod. mij. relativ-echien COMP.ACTUALA: 10 MO COMP.TEL: 8MO 2 LA SORT: MO Gros,cherestea VARSTA EXPL.: 80 ani SEM.UTIL: 10MO 5 ani 0.2S mixt SUBARBORET: DATE COMPL.: Uscare slaba Alte date complement. POL: ERZ: LUCRARI EXEC.: 2015-T.produse accidentale 2021-T.produse accidentale LUCRARI PROP.: T.IGIENA(T.progresive decII)														ARB	P	RE	STA	CM	M	P	MES	AG	NIENTA	LI			
MO	10	IN	80	30	26	3		.4	RN	N	0.40	257	2699	4.0													
TOTAL														0.4	257	2699	4.0										

CONFORM CU ORIGINALUL



DESCRIERE PARCELARA

DS:Cluj

OS:Belis

UP: 1

DESCRIEREA STATIUNII SI ARBORETULUI														DENS	V O L U M			CRES
ELM	P	M	VAR	DM	HM	C	A	EL	PROVE	VI	CONS	MC/HA	MC/UA		MC/HA			
86 A	1.15 HA	GF: 1 - 6H 1C 5Q	SUP: A	TS: 2332 TP: 1114	EXPOZITIE: S													
SOL: 3201	Versant inferior	ondulat																
INC: 20 G	ALTITUDINE: 1150 M																	
LITIERA: intrerupta-subtire		TIP FLORA: Oxalis-Dentaria																
Natural fundamental prod. mij.		relativ-echien																
COMP.ACTUALA: 10 MO																		
COMP.TEL: 8MO 2 BR																		
SORT: MO	Gros,cherestea																	
SEM.UTIL: 10MO	10 ani 0.3S mixt																	
SUBARBORET:																		
DATE COMPL.: Alte date complement.																		
POL:		ERZ:																
LUCRARI EXEC.: 2015-T.produse accidentale																		
2021-T.produse accidentale																		
LUCRARI PROP.: T.IGIENA																		
TOTAL			75					3				0.7	373	429	7.6			
DESCRIEREA STATIUNII SI ARBORETULUI																		
86 B	12.37 HA	GF: 1 - 6H 1C 5Q	SUP: A	TS: 2332 TP: 1114	EXPOZITIE: S													
SOL: 3201	Versant mijlociu	ondulat																
INC: 25 G	ALTITUDINE: 1150 - 1250 M																	
LITIERA: intrerupta-subtire		TIP FLORA: Oxalis-Dentaria																
Artificial de prod. mij.		relativ-echien																
COMP.ACTUALA: 10 MO																		
COMP.TEL: 10MO																		
SORT: MO	Gros,cherestea																	
SEM.UTIL:																		
SUBARBORET:																		
DATE COMPL.: Alte date complement.																		
POL:		ERZ:																
LUCRARI EXEC.:																		
LUCRARI PROP.: RARITURI																		
TOTAL			35					3				0.8	188	2326	11.1			
DESCRIEREA STATIUNII SI ARBORETULUI																		
86 C	4.36 HA	GF: 1 - 6H 1C 5Q	SUP: A	TS: 2332 TP: 1114	EXPOZITIE: S													
SOL: 3201	Versant mijlociu	ondulat																
INC: 20 G	ALTITUDINE: 1150 - 1250 M																	
LITIERA: intrerupta-subtire		TIP FLORA: Oxalis-Dentaria																
Natural fundamental prod. mij.		relativ-echien																
COMP.ACTUALA: 10 MO																		
COMP.TEL: 8MO 2 BR																		
SORT: MO	Gros,cherestea																	
SEM.UTIL: 10MO	10 ani 0.2S mixt																	
SUBARBORET:																		
DATE COMPL.: Uscare slaba	Alte date complement.																	
POL:		ERZ:																
LUCRARI EXEC.: 2015-T.produse accidentale																		
2021-T.produse accidentale																		
LUCRARI PROP.: T.PROGRESIVE IMPAD SUB MASIV																		
AJUTORAREA REG NATURALE	INGRIJIREA SEMINTISULUI																	
TOTAL			85					3				0.2	155	676	1.3			
DESCRIEREA STATIUNII SI ARBORETULUI																		
86 D	1.10 HA	GF: 1 - 6H 1C 5Q	SUP: A	TS: 2332 TP: 1114	EXPOZITIE: SV													
SOL: 3201	Versant superior	ondulat																
INC: 12 G	ALTITUDINE: 1300 M																	
LITIERA: intrerupta-subtire		TIP FLORA: Oxalis-Dentaria																
Natural fundamental prod. mij.		relativ-echien																
COMP.ACTUALA: 10 MO																		
COMP.TEL: 10MO																		
SORT: MO	Gros,cherestea																	
SEM.UTIL:																		
SUBARBORET:																		
DATE COMPL.: Alte date complement.																		
POL:		ERZ:																
LUCRARI EXEC.: 2015-T.produse accidentale																		
2021-T.produse accidentale																		
LUCRARI PROP.: TAIERI DE CONSERVARE																		
TOTAL			70					3				0.7	351	386	8.0			

CONFORM CU ORIGINALUL



loc 83. B
UP. 7

10,0 ha *Conifer Monoculture*

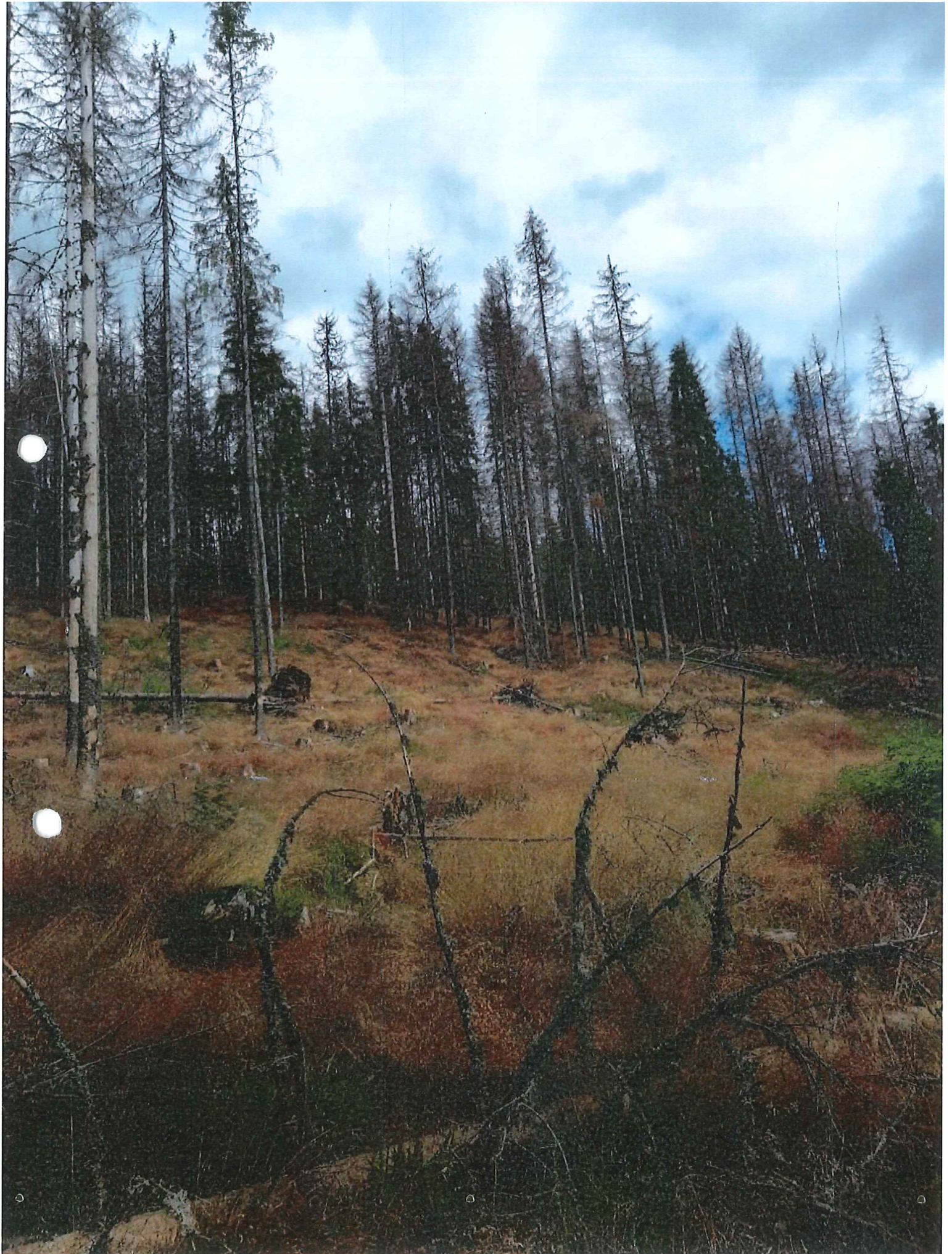

acc 86 D
OP. I

1.1 ha inv. George Moore
77

