

RNP Romsilva  
Directia Silvica Alba  
Ocolul Silvic Blaj  
Nr. 6794 / 23.08.2023

Către,  
Garda Forestieră Cluj

### NOTIFICARE

Prin prezenta vă înaintăm spre verificare și avizare, conform art. 5, alin. (1) din Ordinul 767/2018, următoarele partizi de produse accidentale I:

Partida		Ocolul Silvic	U.P.		u.a.	Felul tăierii	S-ha-	Volum-mc-	Proprietar	Obs.
nr.	denumire		Nr.	Denumire						
884/23 002950 01060	Gheorghioiu Dumitru	Blaj	III	Sugag	4C	Acc I	0.65	19.1	Gheorghioiu Dumitru	-
885/23 002950 01050	Turean Maria	Blaj	III	Sugag	4DE	Acc I	0.35	19.38	Turean Maria	-
886/23 002950 01030	Mihaila Ioan	Blaj	III	Raul Mare	57B	Acc I	0.3	19.85	Mihaila Ioan	-
883/23 002950 01070	Gheorghioiu Dumitru	Blaj	IV	Gotu	104D,1 29A	Acc I	3.58	19.5	Gheorghioiu Dumitru	-
887/23 002950 01040	Jinar Ioan	Blaj	IV	Gotu	79	Acc I	1.73	19.84	Jinar Ioan	-
800/23 002950 00140	Cretu Aurel	Blaj	I	Cergau-Rosia	42A	Acc I	9.8	25.85	Cretu Aurel	

**Prin exploatarea acestui A.P.V.:**

- nu se depășește posibilitatea stabilită prin amenajamentul silvic (O.M. 766/2018);
- nu sunt necesare modificări ale prevederilor amenajamentului silvic ( O.M. 766/2018);
- nu sunt arborete situate în afara arealului ( O.M. 766/2018);
- AP.V. - urile provin din proprietăți mai mici de 10 ha neamenajate (O.M. 766/2018);
- punerea în valoare s-a făcut în arborete fără restricții privind protecția mediului;

◆ **Factori destabilizatori care au afectat arboretul:** Vint, atac de ipidae;

◆ **Numărul/data și durata contractului de administrare sau servicii silvice:**

Gheorghioiu Dumitru – nr. 10529/12.03.2019 : 01.01.2019-31.12.2028

◆ **Numărul/data înregistrării contractului la Garda Forestieră Cluj:**

Gheorghioiu Dumitru nr. 12749/18.03.2019 – 01.01.2019-31.12.2028

◆ **Numărul/data documentului care atestă proprietatea:**

Gheorghioiu Dumitru – Titlu de proprietate nr. 9335/892/16.03.2005

◆ **Numărul/data și durata contractului de administrare sau servicii silvice:**

Turean Maria – nr.10997/14.05.2019-14.05.2029

◆ **Numărul/data înregistrării contractului la Garda Forestieră Cluj:**

Turean Maria - 1255/27.05.2019

◆ **Numărul/data documentului care atestă proprietatea:**

Turean Maria - Titlu de proprietate nr.7047/591/21.02.1996

◆ **Numărul/data și durata contractului de administrare sau servicii silvice:**

Mihaila Ioan – 10523/12.03.2019-12.03.2029

◆ **Numărul/data înregistrării contractului la Garda Forestieră Cluj:**

Mihaila Ioan - 12753/18.03.2019

◆ **Numărul/data documentului care atestă proprietatea:**

Mihaila Ioan - Titlu de proprietate nr. 1704/165/02.03.1994

◆ **Numărul/data și durata contractului de administrare sau servicii silvice:**

Jinar Ioan – nr.10172/31.12.2020 – 01.01.2021-31.12.2030

◆ **Numărul/data înregistrării contractului la Garda Forestieră Cluj:**

Jinar Ioan – 14179/22.03.2021

◆ **Numărul/data documentului care atestă proprietatea:**

Jinar Ioan – contract de vanzare-cumparare nr.1921/04.05.2011

◆ **Numărul/data și durata contractului de administrare sau servicii silvice:**

Cretu Aurel– nr.11184/28.01.2021 – 28.01.2021-28.01.2031

◆ **Numărul/data înregistrării contractului la Garda Forestieră Cluj:**

Cretu Aurel – 14182/22.03.2021

◆ **Numărul/data documentului care atestă proprietatea:**

Cretu Aurel – Titlu de proprietate nr.14131/1347/05.03.2007

Șef ocol  
ing. Pandor Bianca



### ACT DE PUNERE ÎN VALOARE NR. 2300295001060

Unitate de Producție: III - Sugag  
Denumire A.P.V.: 884 Gheorghioiu Dumitru

Suprafață totală act - (ha): 0.65 Tratament: T. PRODUSE ACCIDENTALE I Natura Produsului: PRODUSE ACCIDENTALE Tehnologia de Exploatare: SORTIMENTE SI MULTIPLI DE SORTIMENTE Data inventarierii: 26.07.2023 Anul exploatarii: 2023 Procedeele de inventariere: FIR CU FIR Ciocan forma CIRCULARĂ nr.: PS/09/03/AB Accesibilitate: >1500										Informații privind N.T.S.M.				Grupa de specii	Nr. de arbori	Volum				
Stâncării pe - (ha): Arbori putregăioși - (buc): cu un volum de - (mc): Iescării - (buc): cu un volum de - (mc):										Rășinoase FAG Quercinee Diverse tari Diverse moi		9	19.1							
Total:										9		19.1								
Specia		SORTARE DIMENSIONALĂ							Lemn lucru	Coajă	Lemn de foc		Volum brut							
		G1	G2	G3	M1	M2	M3	LS			Total	VF								
MOLID		6.25	2.20	0.37	0.19	0.03		0.01	9.05	0.81	9.24		19.10							
TOTAL		6.25	2.20	0.37	0.19	0.03		0.01	9.05	0.81	9.24		19.10							
U.A.	Suprafață (ha)		Vârsta ani	Panta G	Seminiș utilizabil							Total volum brut								
	Par cursă	UA			%	S. tot	Compoziție				H.									
4C	0.65		170	30.00	80.00	0.52	10Fa				1.50	19.10								
U.A.	MO	Volum																		
4C	19.10	19.10																		
Total	19.10	19.10																		
U.A.	Specia	Diametre		Înălțimi		Vârsta	Vol. arb	Nr. arb	Creștere	Sortare dimensională							Coajă	Lemn foc		Volum brut
		dt	dcg	ht	hc					G1	G2	G3	M1	M2	M3	LS		Total	VF	
4C	MO	48.67	48.67	27.44	27.44	170	2.12	9		6.25	2.20	0.37	0.19	0.03		0.01	0.81	9.24		19.10
Total U.A.: 4C								9		6.25	2.20	0.37	0.19	0.03		0.01	0.81	9.24		19.10
Total General U.A.								9		6.25	2.20	0.37	0.19	0.03		0.01	0.81	9.24		19.10



Șef Ocol,

Varga Bianca Ioan Maria

Întocmit,

Birou Fond Forestier,

Verificat,

22.08.2023  
H. Cliveteșu Ad.

**ACT DE PUNERE ÎN VALOARE NR. 2300295001070**

Unitate de Producție: IV - Gotu  
Denumire A.P.V.: 883 Gheorghiu Dumitru

Suprafață totală act - (ha): 3.58 Tratament: T. PRODUSE ACCIDENTALE I Natura Produsului: PRODUSE ACCIDENTALE Tehnologia de Exploatare: SORTIMENTE SI MULTIPLI DE SORTIMENTE Data inventarierii: 26.07.2023 Anul exploatarei: 2023 Procedeeul de inventariere: FIR CU FIR Ciocan forma CIRCULARĂ nr.: PS/09/03/AB Accesibilitate: 251-500										Informații privind N.T.S.M.			Grupa de specii	Nr. de arbori	Volum					
Stâncării pe - (ha): Arbori putregăloși - (buc): cu un volum de - (mc): Iescarii - (buc): cu un volum de - (mc):										Rășinoase FAG Quercinee Diverse tari Diverse moi			9 1	17.13 2.37						
Total:										10			19.5							
Specia	SORTARE DIMENSIONALĂ								Lemn lucru	Coajă	Lemn de foc		Volum brut							
	G1	G2	G3	M1	M2	M3	LS	Total			VF									
FAG	0.23	0.11		0.01					0.35	0.02	2.00	0.12	2.37							
MOLID	8.47	5.03	0.85	0.49	0.19			0.03	15.06	1.35	0.72		17.13							
<b>TOTAL</b>	<b>8.70</b>	<b>5.14</b>	<b>0.85</b>	<b>0.50</b>	<b>0.19</b>			<b>0.03</b>	<b>15.41</b>	<b>1.37</b>	<b>2.72</b>	<b>0.12</b>	<b>19.50</b>							
U.A.	Suprafață (ha)		Vârsta ani	Panta G	Semănțiuș utilizabil				Compoziție	H.	Total volum brut									
	Par cursă	UA			%	S. tot														
104D	2.89		125	28.00	75.00	2.10	9Fa1Mo		1.00	17.13										
129A	0.69		115	35.00	75.00	0.51	9Fa1Mo		1.00	2.37										
U.A.	FA	MO	Volum																	
104D			17.13	17.13																
129A			2.37	2.37																
Total	2.37	17.13	19.50																	
U.A.	Specia	Diametre		Înălțimi		Vârsta	Vol. arb.	Nr. arb.	Creștere	Sortare dimensională						Coajă	Lemn foc		Volum brut	
		dt	dca	ht	hc					G1	G2	G3	M1	M2	M3		LS	Total		VF
104D	MO	44.67	44.67	29.22	29.22	125	1.90	9		8.47	5.03	0.85	0.49	0.19		0.03	1.35	0.72	17.13	
Total U.A.: 104D								9		8.47	5.03	0.85	0.49	0.19		0.03	1.35	0.72	17.13	
129A	FA	52.00	52.00	22.00	22.00	115	2.37	1		0.23	0.11		0.01			0.02	2.00	0.12	2.37	
Total U.A.: 129A								1		0.23	0.11		0.01			0.02	2.00	0.12	2.37	
Total General U.A.								10		8.70	5.14	0.85	0.50	0.19		0.03	1.37	2.72	0.12	19.50



Intocmit  
*[Signature]*

Birou Fond Forestier,

Verificat,  
22.08.2023  
*[Signature]*

**ACT DE PUNERE ÎN VALOARE NR. 2300295001030**

Unitate de Producție: III - Raul Mare

Denumire A.P.V.: 886 Mihaila Ioan

Suprafață totală act - (ha): 0.3 Tratament: T. PRODUSE ACCIDENTALE I Natura Produsului: PRODUSE ACCIDENTALE Tehnologia de Exploatare: SORTIMENTE SI MULTIPLI DE SORTIMENTE Data inventarierii: 25.07.2023 Anul exploatarii: 2023 Procedeeul de inventariere: FIR CU FIR Ciocan forma CIRCULARĂ nr.: PS/09/03/AB Accesibilitate: 0-250								Informații privind N.T.S.M.				Grupa de specii	Nr. de arbori	Volum					
Stâncării pe - (ha): Arbori putregăioși - (buc): cu un volum de - (mc): Iescării - (buc): cu un volum de - (mc):								Rășinoase FAG Quercinee Diverse tari Diverse moi		20	19.85								
Total:								20	19.85										
Specia	SORTARE DIMENSIONALĂ							Lemn lucru	Coajă	Lemn de foc		Volum brut							
	G1	G2	G3	M1	M2	M3	LS			Total	VF								
MOLID	6.47	7.57	1.90	1.16	0.36		0.10	17.56	1.65	0.64	19.85								
TOTAL	6.47	7.57	1.90	1.16	0.36		0.10	17.56	1.65	0.64	19.85								
U.A.	Suprafață (ha)				Panta G	Seminiș utilizabil					Total volum brut								
	Par cursă	UA	Vârsta ani			%	S. tot	Compoziție				H.							
57B	0.30		85	15.00			0				19.85								
U.A.	MO	Volum																	
57B	19.85	19.85																	
Total	19.85	19.85																	
U.A.	Specia	Diametre		Înălțimi		Vârsta	Vol. arb.	Nr. arb.	Creștere	Sortare dimensională					Coajă	Lemn foc		Volum brut	
		dt	dcp	ht	hc					G1	G2	G3	M1	M2		M3	LS		Total
57B	MO	36.30	36.30	20.85	20.85	85	0.99	20		6.47	7.57	1.90	1.16	0.36		0.10	1.65	0.64	19.85
Total U.A.: 57B								20		6.47	7.57	1.90	1.16	0.36		0.10	1.65	0.64	19.85
Total General U.A.								20		6.47	7.57	1.90	1.16	0.36		0.10	1.65	0.64	19.85



Întocmit

*[Signature]*

Birou Fond Forestier,

Verificat

*[Signature]*  
22.08.2023  
*[Signature]*

ACT DE PUNERE ÎN VALOARE NR. 2300295001040

Unitate de Producție: IV - Gotu

Denumire A.P.V.: 887 Jinar Ioan

Suprafață totală act - (ha): 1.73 Tratament: T. PRODUSE ACCIDENTALE I Natura Produsului: PRODUSE ACCIDENTALE Tehnologia de Exploatare: SORTIMENTE SI MULTIPLI DE SORTIMENTE Data inventarierii: 26.07.2023 Anul exploatarii: 2023 Procedeele de inventariere: FIR CU FIR Ciocan forma CIRCULARĂ nr.: PS/09/03/AB Accesibilitate: 1001-1500										Informații privind N.T.S.M.				Grupa de specii	Nr. de arbori	Volum			
										Stâncării pe - (ha): Arbori putregăioși - (buc): cu un volum de - (mc): Iescării - (buc): cu un volum de - (mc):				Rășinoase FAG Quercinee Diverse tari Diverse moi	11	19.84			
										Total:				11	19.84				
Specia		SORTARE DIMENSIONALĂ							Lemn lucru	Coajă	Lemn de foc		Volum brut						
		G1	G2	G3	M1	M2	M3	LS		Total	VF								
MOLID		9.79	2.98	0.75	0.49	0.11		0.04	14.16	1.29	4.39	19.84							
TOTAL		9.79	2.98	0.75	0.49	0.11		0.04	14.16	1.29	4.39	19.84							
U.A.	Suprafață (ha)		Vârsta ani	Panta G	Semintș utilizabil						Total volum brut								
	Par cursă	UA			%	S. tot	Compoziție			H.									
79	1.73		90	28.00	70.00	1.20	8Mo2Fa			1.50	19.84								
U.A.	MO	Volum																	
79	19.84	19.84																	
Total	19.84	19.84																	
U.A.	Specia	Diametre		Înălțimi		Vârsta	Vol. arb.	Nr. arb.	Creștere	Sortare dimensională					Coajă	Lemn foc		Volum brut	
		dt	dcp	ht	hc					G1	G2	G3	M1	M2		M3	LS		Total
79	MO	43.82	43.82	26.41	26.41	90	1.80	11		9.79	2.98	0.75	0.49	0.11		0.04	1.29	4.39	19.84
Total U.A.: 79								11		9.79	2.98	0.75	0.49	0.11		0.04	1.29	4.39	19.84
Total General U.A.								11		9.79	2.98	0.75	0.49	0.11		0.04	1.29	4.39	19.84



Întocmit,

Birou Fond Forestier,

Verificat,

22.08.2023  
fl. Cleusaru Ad.

**ACT DE PUNERE ÎN VALOARE NR. 2300295001050**

Unitate de Producție: III - Sugag  
Denumire A.P.V.: 885 Turean Maria

Suprafață totală act - (ha): 0.35 Tratament: T. PRODUSE ACCIDENTALE I Natura Produsului: PRODUSE ACCIDENTALE Tehnologia de Exploatare: SORTIMENTE SI MULTIPLI DE SORTIMENTE Data inventarierii: 26.07.2023 Anul exploatării: 2023 Procedeeul de inventariere: FIR CU FIR Ciocan forma CIRCULARĂ nr.: PS/09/03/AB Accesibilitate: >1500										Informații privind N.T.S.M.				Grupa de specii		Nr. de arbori	Volum				
Stâncării pe - (ha): Arbori putregăloși - (buc): cu un volum de - (mc): Iescării - (buc): cu un volum de - (mc):										Rășinoase FAG Quercinee Diverse tari Diverse moi		3	19.38								
Total:										3		19.38									
Specia				SORTARE DIMENSIONALĂ								Lemn lucru	Coajă	Lemn de foc		Volum brut					
				G1	G2	G3	M1	M2	M3	LS			Total	VF							
FAG				5.49	0.06						5.55	0.27	13.56	0.62	19.38						
TOTAL				5.49	0.06						5.55	0.27	13.56	0.62	19.38						
U.A.	Suprafață (ha)		Vârsta ani	Panta G	Semintăș utilizabil						Total volum brut										
	Par cursă	UA			%	S. tot	Compoziție				H.										
4D	0.10		115	95.00	80.00	0.10	10Fa				1.50	12.19									
4E	0.25		120	25.00	80.00	0.20	10Fa				1.50	7.19									
U.A.	FA	Volum																			
4D	12.19	12.19																			
4E	7.19	7.19																			
Total	19.38	19.38																			
U.A.	Specia	Diametre		Înălțimi		Vârsta	Vol. arb	Nr. arb	Creștere	Sortare dimensională						Coajă	Lemn foc		Volum brut		
		dt	dcg	ht	hc					G1	G2	G3	M1	M2	M3	LS		Total	VF		
4D	FA	77.00	77.00	23.00	23.00	115	6.09	2		4.43	0.06							0.22	7.48	0.40	12.19
Total U.A.: 4D								2		4.43	0.06							0.22	7.48	0.40	12.19
4E	FA	85.00	85.00	23.00	23.00	120	7.19	1		1.06								0.05	6.08	0.22	7.19
Total U.A.: 4E								1		1.06								0.05	6.08	0.22	7.19
Total General U.A.								3		5.49	0.06							0.27	13.56	0.62	19.38

Șef Ocol,  
Varga Bianca Ioan Maria

Întocmit

Birou Fond Forestier,

Verificat,

22.08.2023  
Șef Ocol  
Mă

**ACT DE PUNERE ÎN VALOARE NR. 2300295000140**

Unitate de Producție: I - Cergău - Roșia

Denumire A.P.V.: 800 Cretu Aurel

Suprafață totală act - (ha): 9.8 Tratament: T. PRODUSE ACCIDENTALE I Natura Produsului: PRODUSE ACCIDENTALE Tehnologia de Exploatare: SORTIMENTE SI MULTIPLI DE SORTIMENTE Data inventarierii: 21.04.2023 Anul exploatării: 2023 Procedeeul de inventariere: FIR CU FIR Ciocan forma CIRCULARĂ nr.: PS/09/08/AB Accesibilitate: 251-500	Informații privind N.T.S.M.	Grupa de specii	Nr. de arbori	Volum	
	Stâncării pe - (ha): Arbori putregăioși - (buc): cu un volum de - (mc): Iescării - (buc): cu un volum de - (mc):	Rășinoase FAG Quercinee Diverse tari Diverse moi		39 17	22.63 3.22
		Total:		56	25.85

Specia	SORTARE DIMENSIONALĂ							Lemn lucru	Coajă	Lemn de foc		Volum brut
	G1	G2	G3	M1	M2	M3	LS			Total	VF	
GORUN (L)		3.79		1.17	0.82	0.38	0.09	6.25	1.03	15.35	1.29	22.63
JUGASTRU		0.02		0.02	0.04	0.03	0.01	0.12	0.02	0.73	0.08	0.87
CARPEN				0.19	0.28	0.23	0.22	0.92	0.08	1.35	0.20	2.35
<b>TOTAL</b>		<b>3.81</b>		<b>1.38</b>	<b>1.14</b>	<b>0.64</b>	<b>0.32</b>	<b>7.29</b>	<b>1.13</b>	<b>17.43</b>	<b>1.57</b>	<b>25.85</b>

U.A.	Suprafață (ha)				Vârsta ani	Panta G	Semințis utilizabil			Total volum brut	
	Par cursă	UA					%	S. tot	Compoziție		H.
42 A	9.80	9.80		90	10.00			0			25.85

U.A.	GO (L)	JU	CA	Volum
42 A	22.63	0.87	2.35	25.85
<b>Total</b>	<b>22.63</b>	<b>0.87</b>	<b>2.35</b>	<b>25.85</b>

U.A.	Specia	Diametre		Înălțimi		Vârsta	Vol. arb.	Nr. arb.	Creștere	Sortare dimensională							Coajă	Lemn foc		Volum brut
		dt	dca	ht	hc					G1	G2	G3	M1	M2	M3	LS		Total	VF	
42 A	GO (L)	27.18	27.49	14.54	14.54	90	0.58	39			3.79		1.17	0.82	0.38	0.09	1.03	15.35	1.29	22.63
	JU	18.80	18.80	8.10	8.10	90	0.17	5			0.02		0.02	0.04	0.03	0.01	0.02	0.73	0.08	0.87
	CA	17.50	17.50	13.29	13.29	90	0.20	12					0.19	0.28	0.23	0.22	0.08	1.35	0.20	2.35
<b>Total U.A.: 42 A</b>								<b>56</b>			<b>3.81</b>		<b>1.38</b>	<b>1.14</b>	<b>0.64</b>	<b>0.32</b>	<b>1.13</b>	<b>17.43</b>	<b>1.57</b>	<b>25.85</b>
<b>Total General U.A.</b>								<b>56</b>			<b>3.81</b>		<b>1.38</b>	<b>1.14</b>	<b>0.64</b>	<b>0.32</b>	<b>1.13</b>	<b>17.43</b>	<b>1.57</b>	<b>25.85</b>



Întocmit,  
*[Signature]*

Birou Fond Forestier,

Verificat,  
22.08.2023  
*[Signature]*  
*[Signature]*



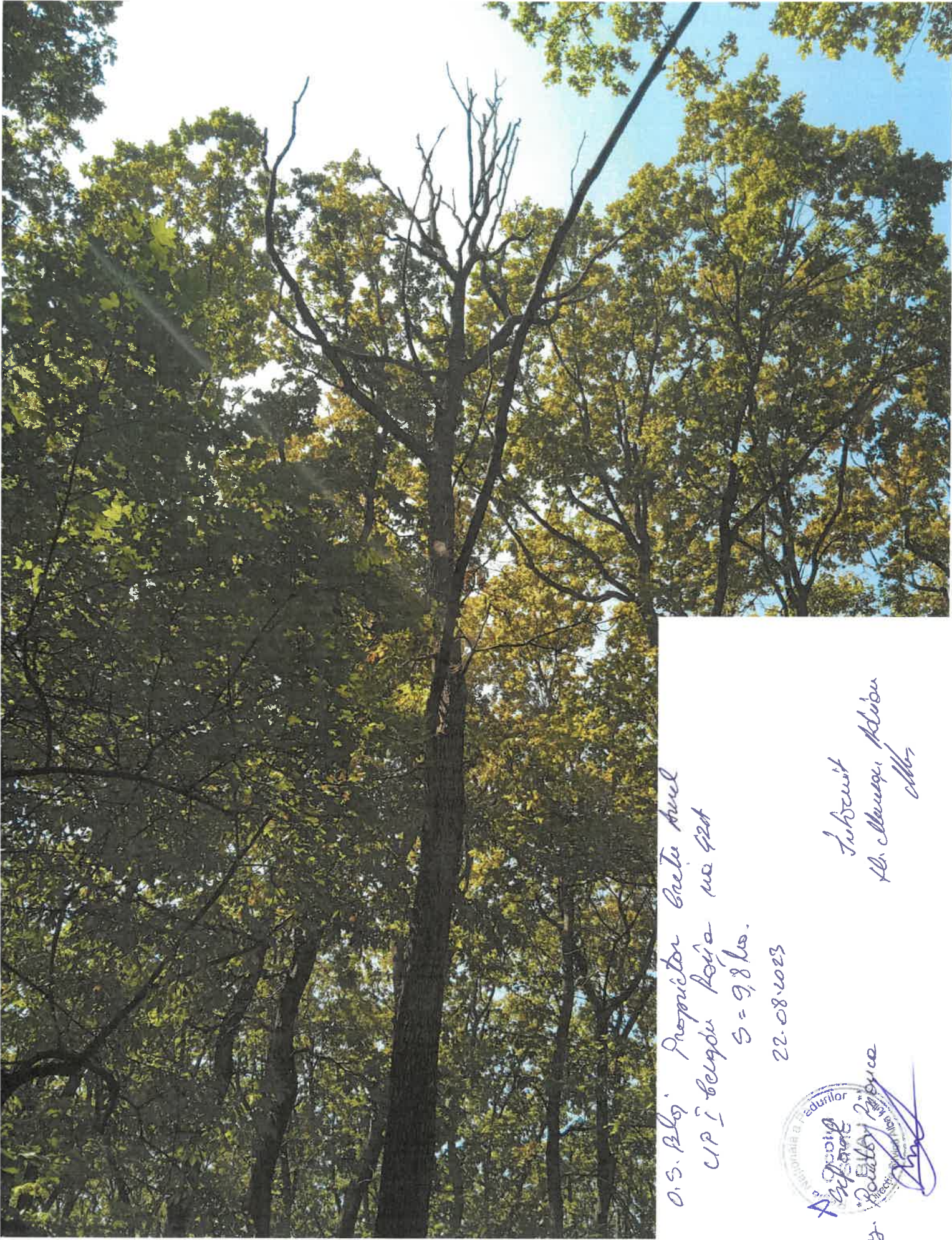

O.S. Băg, Proprietar Gaeta Avul  
C.P. I. Scuzda Roșie nr 42d  
S = 9,8 ha.

22.08.2023



Subscris  
de: Maneasa Adina  
CMB

107.



O.S. Blaj Proprietar Căminul  
LIP în Căminul Poșta nr 42A  
S = 2,8 ha

22.08.2023



Sef Ocolul Silvic  
Ing. Pădure Andrei

Tăbăcari  
Hr. Alina Holdeu  
CH



0.5. Pălșji Proprietate Turism Moie  
Tâlcu' în fond forestier neamenajat  
UP III Sugaog vol 4 E  
S = 0,35 ha  
22.08.2023

ing. Pădure  
  
[Signature]

Tăbănit  
Ad. Alușca Mădăra  
[Signature]



O.S. Bloj Proprietar Georgheșiu Dumitru  
Târnăveni fond forestier neamenajat  
UP III Sugoș nr 4C  
S - 0.65 ha.  
22.08.2023

P. Șerban  
Șef Serviciu  
Direcția Serviciu Silvicultură  
și Protecția Forestieră  
și Protecția Mediului  
și Protecția Mediului

Subsemnat  
Fl. Alinaș Albuș  
clt.

U.S. 1227 1227 1227 1227 1227  
Tidim' fond' forest' meowojot  
UP III Sugog no 4C  
S = 0,65ha  
22.08.2023

Self soil  
ing Pouda Proves  
Silvic  
BLA

Subcomit  
H. Mura Adion  
M



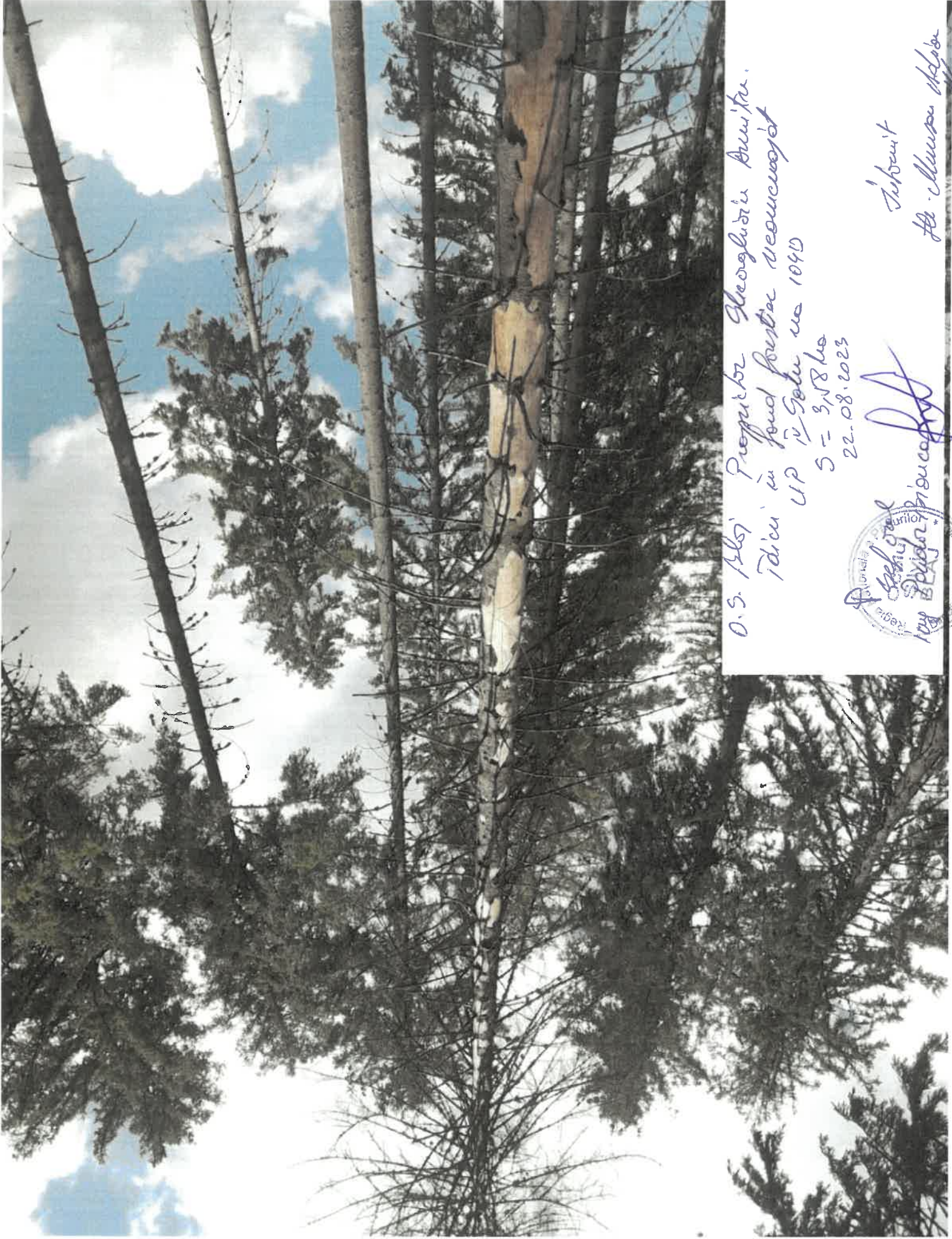

0.3. 1567 Proprietor Glebovici Anuta.  
Tăicu' in Fond Foresta Neorocșoș  
UP 12 Selu nr 1040  
S = 3,18 ha  
22.08.2023



Tubercit

Dr. Mihaela Udrea

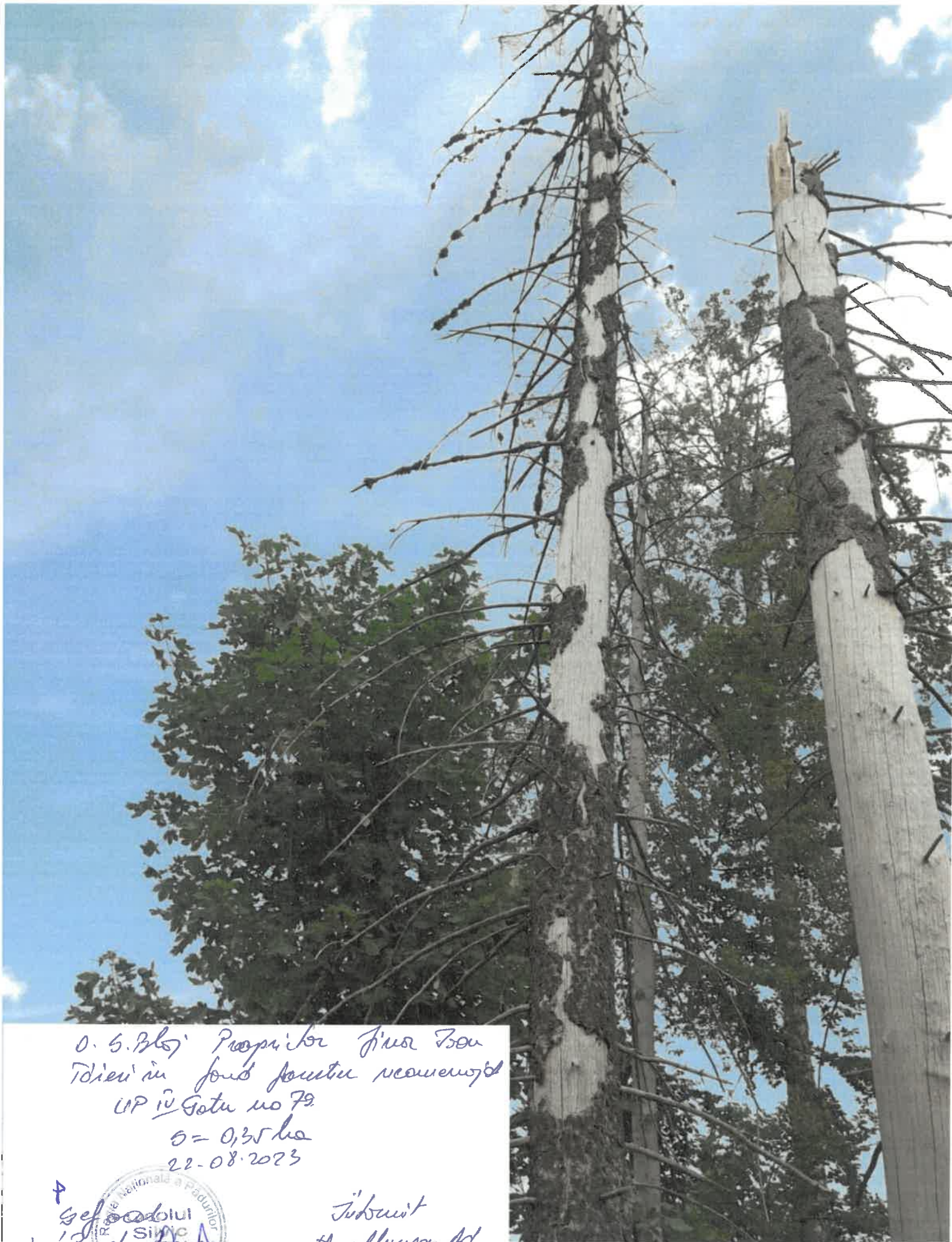

0.5.25a) Proprietar Finca Teu  
Tidien în fond forestier neamenajat  
UP în Gatu no 79  
S = 0,35 ha  
22-08-2023

Ing. Teodor B. [Signature]  
Sef. Serviciului  
SINC  
Directia  
[Signature]

Subscris  
de Ilieșan Ad  
[Signature]

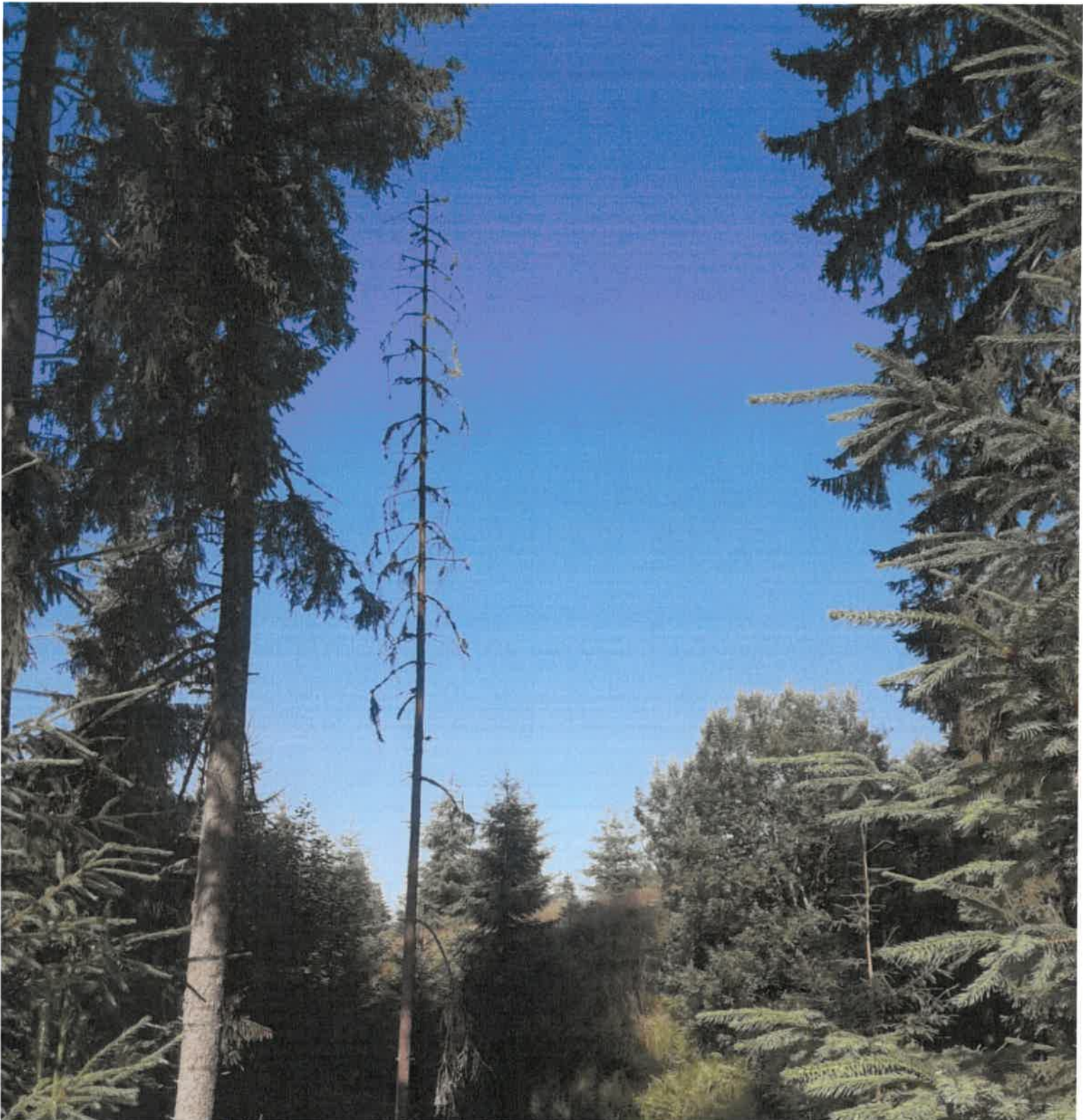

O. S. Blaj Proprietar Măscălașă Tean  
Târnăveni Județul Iași  
Căminul Nou nr 57B  
5-0,3 ha  
22.08.2023



Ing. Poada *[Signature]*

Subscris  
Hr. Măscălașă Tean  
*[Signature]*



0.5. Bloj Proprietar Mihalci Toan  
Terrenul forestier neamnoșit  
C.P. în cadrul lotu nr 57B  
S = 0,3 ha  
22.08.2023

ing. Poștolice Bogdan  
Direcția Națională a Pădurilor  
Sisteme Silviculturale  
S.A. N.P.S.

Subscris  
Hr. Ilieșcușu Adăruș  
M