



Contează pentru viitor!

REGIA NAȚIONALĂ A PĂDURILOR – ROMSILVA

DIRECȚIA SILVICĂ CLUJ – OCOLUL SILVIC DEJ

Str.Nicolae Iorga, Nr.5, Loc.Dej Jud.Cluj.; Cod poștal 405200

ONRC: J40/450/1991; CUI:RO1590120

Telefon:0264212575 Fax: 0264206275

E-mail:dej@cluj.rosilva.ro; Pagina web: www.rosilva.ro

Nr. 8772/16.08.2023

**Către,
Garda Forestieră Cluj**

NOTIFICARE

În conformitate cu prevederile O.M. 767 din 23.07.2018, vă semnalăm faptul că pe suprafața de fond forestier neamenajat, proprietatea domnului Baias Vasile, cu contract de pază și prestări servicii silvice cu Ocolul Silvic Dej, au fost puse în valoare produse accidentale formate din arbori doborâți de vânt, conform tabelului de mai jos:

Proprietar	U.P.	u.a	Patida	Volum -mc-	Suprafață -ha-
Baias Vasile	VII Vad	128K	9167	2,80	0,36

Anexăm prezentei notificări :

- Actul de punere în valoare și schița parchetului;
- Fotografii din suprafața afectată.

La prezenta notificare facem următoarele specificări:

- Suprafața afectată de accidentale nu are amenajament silvic în vigoare, iar proprietatea de fond forestier este mai mic de 10 ha;
- Arboretul nu este situat în afara arealului;
- Punerea în valoare NU s-a făcut în arborete cuprinse în arii natural protejate din stul Natura 2000.

**Șef Ocol
Ing. Radu Emilian**

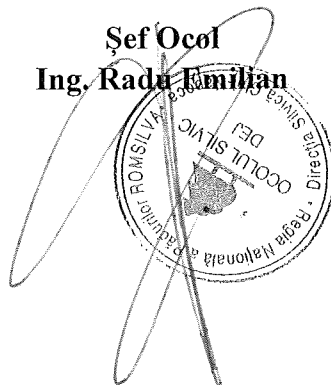

ACT DE PUNERE ÎN VALOARE NR. 2300145310110

Unitate de Producție: VII - NEAMENAJAT
Denumire A.P.V: 9167/BAIAS VASILE/ACC II./MEZEI F.

Suprafață totală act - (ha): 0.36 Tratament: T. PRODUSE ACCIDENTALE II Natura Produsului: PRODUSE ACCIDENTALE Tehnologia de Exploatare: SORTIMENTE SI MULTIPLI DE SORTIMENTE Data inventarierii: 21.07.2023 Anul exploatării: 2023 Procedee de inventariere: FIR CU FIR Ciocan forma CIRCULARĂ nr.: PS695/2 Accesibilitate: 0-250										Informații privind N.T.S.M.				Grupa de specii	Nr. de arbori	Volum				
Stâncării pe - (ha): Arbori putregăioși - (buc): cu un volum de - (mc): Iescării - (buc): cu un volum de - (mc):										Rășinoase FAG Quercinee Diverse tari Diverse moi		1 4 5	0.06 1.13 1.61							
TOTAL:												10	2.8							
Specia	SORTARE DIMENSIONALĂ							Lemn lucru	Coajă	Lemn de foc		Volum brut								
	G1	G2	G3	M1	M2	M3	LS			Total	VF									
FAG							0.05	0.05		0.01	0.01	0.06								
SALCÂM (L)		0.05		0.02	0.01	0.01		0.09	0.03	0.59	0.05	0.71								
CARPEN					0.11	0.04	0.05	0.20	0.02	0.20	0.04	0.42								
PLOP TREMURĂTOR				0.31	0.31	0.16	0.04	0.82	0.13	0.66	0.14	1.61								
TOTAL			0.05		0.33	0.43	0.21	1.16	0.18	1.46	0.24	2.80								
U.A.	Suprafață (ha)		Vârsta ani	Panta G	Semintș utilizabil						Total volum brut									
	Par cursă	UA			%	S. tot	Compoziție			H.										
128K	0.36		40	25.00						0		2.80								
U.A.	FA	SC (L)	CA	PLT	Volum															
128K	0.06	0.71	0.42	1.61	2.80															
Total	0.06	0.71	0.42	1.61	2.80															
U.A.	Specia	Diametre		Înălțimi		Vârsta	Vol. arb	Nr. arb	Creșt ere	Sortare dimensională							Coajă	Lemn foc		Volum brut
		dt	dcg	ht	hc					G1	G2	G3	M1	M2	M3	LS		Total	VF	
128K	FA	12.00	12.00	12.00	12.00	40	0.06	1								0.05		0.01	0.01	0.06
	SC (L)	34.00	34.00	18.00	18.00	40	0.71	1			0.05		0.02	0.01	0.01		0.03	0.59	0.05	0.71
	CA	14.67	14.67	13.67	13.67	40	0.14	3					0.11	0.04	0.05		0.02	0.20	0.04	0.42
	PLT	20.80	20.80	17.80	17.80	40	0.32	5				0.31	0.31	0.16	0.04		0.13	0.66	0.14	1.61
Total U.A.: 128K								10			0.05		0.33	0.43	0.21	0.14	0.18	1.46	0.24	2.80
Total General U.A.								10			0.05		0.33	0.43	0.21	0.14	0.18	1.46	0.24	2.80

Șef Ocol,

Întocmit,

Birou Fond Forestier,

Verificat,

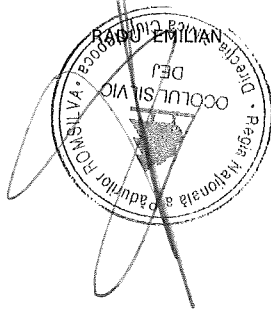

Proces-verbal de verificare
Încheiat astăzi 10.08.2023

Subsemnatul, Iuga Anamaria având funcția de ing fond forestier, în calitate de persoană desemnată cu verificarea lucrărilor de punere în valoare, în prezența:

1. Oranschi Vicentiu, în calitate de conducător al lucrărilor de teren la evaluarea masei lemnoasei din UP VII, ua 128K, de produse accidentale II raspandite pe o suprafata de 0,36 ha;

2. Iuga Anamaria, în calitate de persoană care a efectuat lucrările de birou și de elaborare/introducere în SUMAL a actului de punere în valoare în stadiul "CULES"; și

3. Mezei Flaviu , în calitate de titular al cantonului silvic 23 Cetan.

Constatări:

A. Verificarea lucrărilor de teren

1. Amplasarea și delimitarea în teren a lucrărilor:

1.1. Sunt executate lucrările de evaluare în U.P. și u.a.-urile prevăzute de amenajament și înscrise în delegația de marcarea: DA

1.2. Sunt delimitate lucrările în teren: DA, prin limite parcelare

2. Alegerea arborilor de extras

Sunt aleși arbori de extras în concordanță cu scopul lucrărilor, natura tăierii și cu categoria de produse pentru care s-a emis delegația de marcarea: DA

3. Măsurarea/determinarea elementelor dendrometrice

3.1. Măsurarea diametrelor

Abaterea la măsurarea diametrelor de bază se încadrează în nivelul admis de normele tehnice: DA

3.2. Măsurarea înălțimilor

Diferența între înălțimea medie stabilită la evaluare și cea rezultată din verificări, pe specii, se încadrează în nivelul admis de normele tehnice: DA

3.3. Estimarea clasei de calitate

Abaterea la estimarea clasei de calitate se încadrează în nivelul admis de normele tehnice: DA

4. Aplicarea amprentei dispozitivului special de marcat*

Amprenta dispozitivului special de marcat este aplicată conform Regulamentului privind forma și modul de utilizare a dispozitivelor speciale de marcat, precum și modul de marcarea arborilor sau a unor loturi de arbori: DA

5. Numerotarea arborilor marcați (verificarea se face prin sondaj)*

5.1. Numerele de inventar sunt înscrise pe arbori cu creion forestier și sunt lizibile: DA

5.2. Se constată necorelări în relația nr. arbore-specie-diametru, între datele din carnetul de inventariere și cele de la verificare: NU

B. Verificarea lucrărilor de birou

1. Încadrarea în prevederile amenajamentului silvic

Natura tăierii și volumul de extras (intensitatea tăierii) se încadrează în prevederile amenajamentului silvic: DA

a) corelația între carnetul de inventariere și actul de punere în valoare, în privința numărului de arbori pe specii;

b) corelația între elementele dendrometrice medii pe specii consemnate în fișele de calcul ale acestora și cele utilizate la calculul actului de punere în valoare;

c) informațiile necesare completării tuturor rubricilor din actul de punere în valoare.

2. Există corelație între carnetul de inventariere și actul de punere în valoare în stadiul "CULES", în privința unităților amenajistice în care s-a efectuat lucrarea: DA

3. Există corelație între datele primare (carnetul de inventariere și fișele de despuiere, pe specii, categorii de diametre și clase de calitate) și actul de punere în valoare în stadiul "CULES", în privința numărului de arbori: DA

4. Există corelație între înălțimile medii pe specii determinate în teren (consemnate în fișele de calcul) și cele utilizate la calculul actului de punere în valoare: DA

5. Au fost introduse în aplicația de calcul actul de punere în valoare, celelalte informații referitoare la evaluare (nr. dispozitiv special de marcat cu amprență circulară și/sau pătrată, informații NTSM etc.): DA

În urma verificării lucrărilor de evaluare a masei lemnoase
SE PROPUNE: Aprobarea actului de punere în valoare

Participanți la verificarea lucrărilor de evaluare:

1 ing. Iuga Anamaria, responsabil Fond Forestier 

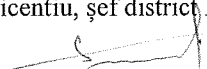
2 ing. Oranschi Vicentiu, șef district I Catcau 

3 pad. Mezei Flaviu, titular canton 23, Cetan 



Proprietar: Baias Vasile
Partida 9167, UP VII u.a. 128K
Natura produsului: accidentale II

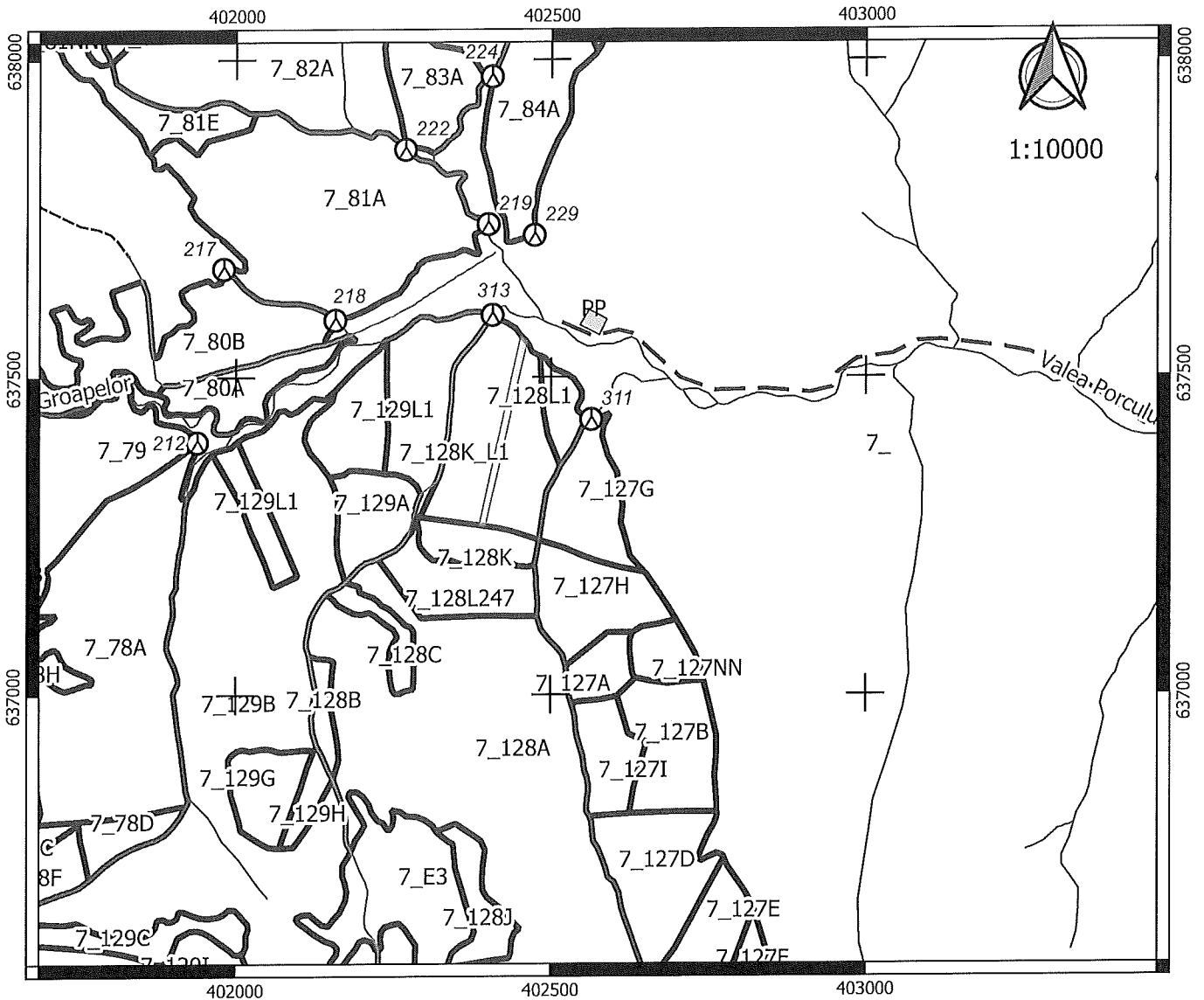

Schita Parchet

Parchet

 Platforma primara

 Parchet

- - - Drum acces

drum_arc

--- Drum de pamant

⋯⋯ Drum forestier existent

— Drum de exploatare

parc_arc

— Limita subparcela

⋯⋯ Limita parcela

— Limita fond forestier stat

Coordonate parchet:

X_est :23.709798

Y_nord :47,229176

Coordonate platforma primara:

X_est :23.711585

Y_nord :47.230498

Intocmit

