

REGIA NATIONALA A PADURILOR-ROMSILVA  
CUI RO 1590120 J40/450/1991  
DIRECTIA SILVICA CLUJ  
**OCOLUL SILVIC HUEDIN**  
STR. GH. DOJA , NR. 7, LOC. HUEDIN  
RO23RZBR0000060001714745  
Telefon : 0264/351888 ; Fax : 0264/354204  
E-mail : [ocolulsilvichuedin@gmail.com](mailto:ocolulsilvichuedin@gmail.com)

Nr. *3676 / 09.08.2023*

## NOTIFICARE

In conformitate cu prevederile 767/2018, va semnalam faptul ca pe suprafata de padure proprietate privata a Composesoratuului Kohegy, in U.P. I Composesoratuul Kohegy, u.a.26B,26C,27B au fost puse in valoare produse accidentale I, *arbori uscati, infestati cu ipidae*, constituindu-se partida **2733 Sesurele-Composes. Kohegy**, in volum de 130.42 mc, pe o suprafata de 5.0 ha.

Anexam prezentei notificari urmatoarele :

- Actul de punere in valoare la partida **2733 Sesurele-Composes. Kohegy**
- copie dupa descrierea parcelara, pentru u.a. 26B,26C,27B din U.P. U.P. I Composesoratuul Kohegy
- copie aviz C.T.A.S. nr. 703/27.07.2016
- fotografii din suprafata afectata

La prezenta notificare facem urmatoarele specificari :

- masa lemnoasa ce se va extrage se va precompta din posibilitatea deceniului urmator
- **este necesara aprobarea pentru depasirea posibilitatii decenale**
- arboretele afectate nu sunt situate in afara arealului natural de vegetatie
- punerea in valoare s-a facut in arborete care nu fac parte din vre-o arie protejata.

Sef Ocol  
ing. Simplicean Horea

Intocmit  
ing.Neag Calin

### ACT DE PUNERE ÎN VALOARE NR. 2300198501000

Unitate de Producție: I - Composesoratul Kohegy  
Denumire A.P.V: 2733 SESURELE-Comp. Kohegy

Suprafață totală act - (ha): 5.0 Tratament: T. PRODUSE ACCIDENTALE I Natura Produsului: PRODUSE ACCIDENTALE Tehnologia de Exploatare: TRUNCHIURI SI CATARGE Data inventarierii: 22.06.2023 Anul exploatării: 2023 Procedeeul de inventariere: FIR CU FIR Ciocan forma CIRCULARĂ nr.: PS7332 Accesibilitate: 1001-1500	Informații privind N.T.S.M.	Grupa de specii	Nr. de arbori	Volum
	Stâncării pe - (ha): Arbori putregăioși - (buc): 11 cu un volum de - (mc): 6.16 Iescării - (buc): cu un volum de - (mc):	Rășinoase FAG Quercinee Diverse tari Diverse moi	221	130.42
	Total:	221	130.42	

Specia	SORTARE DIMENSIONALĂ							Lemn lucru	Coajă	Lemn de foc		Volum brut
	G1	G2	G3	M1	M2	M3	LS			Total	VF	
MOLID	4.20	28.30	15.24	15.87	4.25		1.39	69.25	7.33	53.84		130.42
<b>TOTAL</b>	<b>4.20</b>	<b>28.30</b>	<b>15.24</b>	<b>15.87</b>	<b>4.25</b>		<b>1.39</b>	<b>69.25</b>	<b>7.33</b>	<b>53.84</b>		<b>130.42</b>

U.A.	Suprafață (ha)		Vârsta ani	Panta G	Semințș utilizabil				Total volum brut
	Par cursă	UA			%	S. tot	Compoziție		
26 B	1.50	4.00	89	17.00			0		29.65
26 C	1.00	13.10	39	30.00			0		23.01
27 B	2.50	5.80	79	25.00			0		77.76

U.A.	MO	Volum
26 B	29.65	29.65
26 C	23.01	23.01
27 B	77.76	77.76
<b>Total</b>	<b>130.42</b>	<b>130.42</b>

U.A.	Specia	Diametre		Înălțimi		Vârsta	Vol. arb	Nr. arb	Creșt ere	Sortare dimensională							Coajă	Lemn foc		Volum brut
		dt	d <sub>cg</sub>	ht	hc					G1	G2	G3	M1	M2	M3	LS		Total	VF	
26 B	MO	28.95	28.88	21.16	21.16	89	0.67	44		0.51	6.85	2.53	1.72	0.54		0.17	1.25	16.08		29.65
Total U.A.: 26 B								44		0.51	6.85	2.53	1.72	0.54		0.17	1.25	16.08		29.65
26 C	MO	21.65	22.00	19.52	19.52	39	0.37	62			2.67	4.41	7.27	1.91		0.64	1.98	4.13		23.01
Total U.A.: 26 C								62			2.67	4.41	7.27	1.91		0.64	1.98	4.13		23.01
27 B	MO	27.63	28.31	22.50	22.50	79	0.68	115		3.69	18.78	8.30	6.88	1.80		0.58	4.10	33.63		77.76
Total U.A.: 27 B								115		3.69	18.78	8.30	6.88	1.80		0.58	4.10	33.63		77.76
Total General U.A.								221		4.20	28.30	15.24	15.87	4.25		1.39	7.33	53.84		130.42

Șef Ocol,  
SIMPLICEAN HOREA



Întocmit,



Birou Fond Forestier,



Verificat,

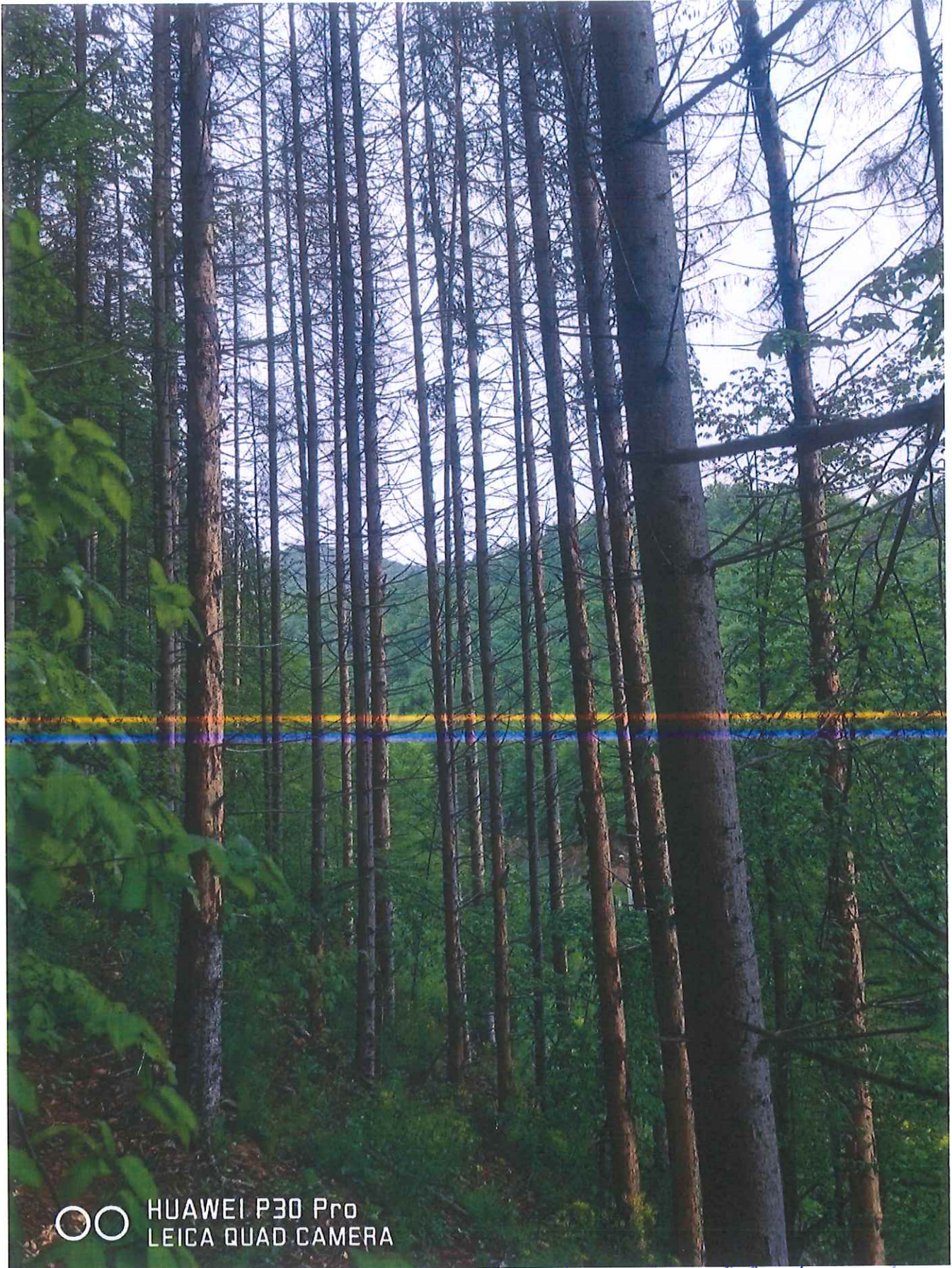

*O.S. Huedin / U.P. I Compas. Dohegy / m.a. 26 Bl. / H I / 29.65 m / 1.5 ha.*

*22.06.2023*

[Trimis din Yahoo Mail pe Android](#)





O.S. Huedin / U.P.T. Copos Deshegy / u.a. 27B / A<sub>1</sub> / 77, F6nc/2,5 la.

22.06.2023

[Trimis din Yahoo Mail pe Android](#)



DESCRIEREA STATIONII SI ARBORETULUI															DENS			V O L U M			CRES	Felul lucrării									
26 A 21.60 HA GF: 2 - 1B SUP: A TS: 5242 TP: 4212 SOL: 3101 Versant ondulat EXPOZITIE: NV INC: 30 G ALTITUDINE: 740 - 860 M LITIERA: continua-normala TIP FLORA: Asperula-Dentaria Natural fundamental prod. mij. relativ-plurien COMP.ACTUALA: 8 FA 2 CA COMP.TEL: 10FA SORT: FA Gros si mijl.,cherestea VARSTA EXPL.: 110 ani SEM.UTIL: SUBARBORET: DATE COMPL.: Doborituri izolate Roca la suprafata/0,15 Alte date complement. POL: ERZ: LUCRARI EXEC.: 2007-T.Igiena															ELM	P	M	VAR	DM	HM	C	A	EL	PROVE	VI	DENS	V O L U M			CRES	Felul lucrării
ARB	R	RE	STA	CM	M	L	MES	AG	NIENTA	LI	CONS	MC/HA	MC/UA	MC/HA																	
FA	2	IN	120	52	27	3	M	.6	RN	N	0.16	80	1728	0.0																	
FA	6	IN	80	32	23	3		.6	RN	N	0.48	184	3974	4.0																	
CA	2	LT	80	26	19	4	M	.6	RN	N	0.16	38	821	0.0																	
<b>T O T A L</b> 60															3	0.8	302	6523	8.0	Alte date complementare											
DESCRIEREA STATIONII SI ARBORETULUI															DENS			V O L U M			CRES	Felul lucrării									
26 B 4.00 HA GF: 2 - 1B SUP: A TS: 5242 TP: 4212 SOL: 3101 Versant superior ondulat EXPOZITIE: V INC: 17 G ALTITUDINE: 760 - 860 M LITIERA: continua-subtire TIP FLORA: Asperula-Dentaria Artificial de prod. mij. relativ-echien COMP.ACTUALA: 10 MO COMP.TEL: 10MO SORT: MO Gros,cherestea VARSTA EXPL.: 100 ani SEM.UTIL: SUBARBORET: DATE COMPL.: Doborituri izolate Uscare slaba Alte date complement. POL: ERZ: LUCRARI EXEC.: 2008 -T. produse accidentale LUCRARI PROP.: T.IGIENA															ELM	P	M	VAR	DM	HM	C	A	EL	PROVE	VI	DENS	V O L U M			CRES	Felul lucrării
ARB	R	RE	STA	CM	M	L	MES	AG	NIENTA	LI	CONS	MC/HA	MC/UA	MC/HA																	
MO	10	P	80	36	25	3		.4	NEC	N	0.70	418	1672	7.0																	
<b>T O T A L</b> 80															3	0.7	418	1672	7.0	Alte date complementare											
DESCRIEREA STATIONII SI ARBORETULUI															DENS			V O L U M			CRES	Felul lucrării									
26 C 13.10 HA GF: 2 - 1B SUP: A TS: 5242 TP: 4212 SOL: 3101 Versant ondulat EXPOZITIE: S INC: 30 G ALTITUDINE: 750 - 840 M LITIERA: continua-subtire TIP FLORA: Asperula-Dentaria Artificial de prod. mij. relativ-echien COMP.ACTUALA: 6 MO 2 FA 2 CA COMP.TEL: 6MO 4 FA SORT: MO Gros,cherestea VARSTA EXPL.: 110 ani SEM.UTIL: SUBARBORET: DATE COMPL.: Alte date complement. POL: ERZ: LUCRARI EXEC.:															ELM	P	M	VAR	DM	HM	C	A	EL	PROVE	VI	DENS	V O L U M			CRES	Felul lucrării
ARB	R	RE	STA	CM	M	L	MES	AG	NIENTA	LI	CONS	MC/HA	MC/UA	MC/HA																	
MO	6	P	30	14	13	3			NEC	N	0.54	127	1664	7.1																	
FA	2	LT	30	10	10	3	M		RN	N	0.18	19	249	1.6																	
CA	2	LT	30	10	12	3	M		RN	N	0.18	21	275	1.7																	
<b>T O T A L</b> 30															3	0.9	167	2188	10.4	Alte date complementare											
DESCRIEREA STATIONII SI ARBORETULUI															DENS			V O L U M			CRES	Felul lucrării									
26 D 1.70 HA GF: 1 - 2A SUP: M TS: 5241 TP: 4213 SOL: 3101 Versant inferior ondulat EXPOZITIE: SV INC: 36 G ALTITUDINE: 750 M LITIERA: intrerupta-subtire TIP FLORA: Asperula-Dentaria Total derivat de prod. inf. relativ-echien COMP.ACTUALA: 7 CA 3 FA COMP.TEL: 7CA 3 FA SORT: MO Gros,cherestea VARSTA EXPL.: SEM.UTIL: SUBARBORET: DATE COMPL.: Roca la suprafata/0,75 Alte date complement. POL: ERZ: LUCRARI EXEC.:															ELM	P	M	VAR	DM	HM	C	A	EL	PROVE	VI	DENS	V O L U M			CRES	Felul lucrării
ARB	R	RE	STA	CM	M	L	MES	AG	NIENTA	LI	CONS	MC/HA	MC/UA	MC/HA																	
CA	7	LT	60	20	14	5		.5	RN	N	0.35	52	88	2.0																	
FA	3	LT	60	24	14	5	M	.5	RN	N	0.15	27	46	0.9																	
<b>T O T A L</b> 60															5	0.5	79	134	2.9	Alte date complementare											

DESCRIEREA STATIONII SI ARBORETULUI															V O L U M				CREȘ	Felul lucrării										
EIM	P R ARB	M R P	VAR RE GE	STA ANI	DM CM	HM M	C L P	A MES TEC	EL AG AJ	PROVE NIENTA	VI TA LI	DENS	V O L U M		CREȘ	Felul lucrării														
												CONS	MC/ HA	MC/ UA	MC/ HA															
27 A 6.90 HA GF: 2 - 1B SUP: A TS: 5242 TP: 4212 SOL: 3101 Versant ondulat EXPOZITIE: S INC: 30 G ALTITUDINE: 700 - 800 M LITIERA: continua-subtire TIP FLORA: Asperula-Dentaria Artificiala de prod. mij. relativ-echien COMP.ACTUALA: 6 MO 3 FA 1 CA COMP.TEL: 6MO 4 FA SORT: MO Gros,cherestea VARSTA EXPL.: 110 ani SEM.UTIL: SUBARBORET: DATE COMPL.: Alte date complement. POL: ERZ: LUCRARI EXEC.: LUCRARI PROP.: RARITURI															MO	6	P	30	14	13	3		.2	NEC	N	0.54	127	876	7.1	Alte date complementare
FA	3	IN	30	10	11	3	M	.3	RN	N	0.27	33	228	2.4																
CA	1	LT	30	10	11	4	M	.3	RN	N	0.09	9	62	0.1																
TOTAL												30		3		0.9	169	1166	10.2											
27 B 5.80 HA GF: 2 - 1B SUP: A TS: 4430 TP: 4111 SOL: 3101 Versant ondulat EXPOZITIE: S INC: 25 G ALTITUDINE: 720 - 800 M LITIERA: continua-subtire TIP FLORA: Asperula-Dentaria Artificiala de prod. sup. relativ-echien COMP.ACTUALA: 9 MO 1 FA COMP.TEL: 7MO 3 FA SORT: MO Gros si f.gros,cherestea VARSTA EXPL.: 110 ani SEM.UTIL: SUBARBORET: DATE COMPL.: Doborituri izolate Uscare slaba Alte date complement. POL: ERZ: LUCRARI EXEC.: 2011 Raritari LUCRARI PROP.: T.IGIENA															MO	9	P	70	32	27	2		.5	NEC	N	0.72	477	2767	9.4	Alte date complementare
FA	1	LT	70	24	22	3	M	.6	RN	N	0.08	29	168	0.8																
TOTAL												70		2		0.8	506	2935	10.4											
27 C 6.50 HA GF: 2 - 1B SUP: A TS: 4420 TP: 4114 SOL: 3101 Versant ondulat EXPOZITIE: SV INC: 30 G ALTITUDINE: 840 - 1000 M LITIERA: continua-subtire TIP FLORA: Asperula-Dentaria Artificiala de prod. mij. relativ-echien COMP.ACTUALA: 5 MO 2 FA 3 CA COMP.TEL: 7MO 3 FA SORT: MO Gros,cherestea VARSTA EXPL.: 110 ani SEM.UTIL: SUBARBORET: Alun /0.1 PE 0.1S intim DATE COMPL.: Roca la suprafata/0,1S Alte date complement. POL: ERZ: LUCRARI EXEC.: LUCRARI PROP.: RARITURI															MO	5	P	25	10	9	3		.4	NEC	N	0.45	61	397	5.0	
FA	2	LT	25	8	7	3	M			RN	N	0.18	11	72	1.3															
CA	3	LT	25	8	7	3	M			RN	N	0.27	13	85	2.5															
TOTAL												25		3		0.9	85	554	9.4											
27 D 5.80 HA GF: 2 - 1B SUP: A TS: 4420 TP: 4114 SOL: 3101 Versant ondulat EXPOZITIE: S INC: 30 G ALTITUDINE: 750 - 900 M LITIERA: continua-subtire TIP FLORA: Asperula-Dentaria Artificiala de prod. mij. relativ-echien COMP.ACTUALA: 7 MO 2 FA 1 CA COMP.TEL: 7MO 3 FA SORT: MO Gros,cherestea VARSTA EXPL.: 110 ani SEM.UTIL: SUBARBORET: DATE COMPL.: Alte date complement. POL: ERZ: LUCRARI EXEC.: LUCRARI PROP.: RARITURI															MO	7	P	30	16	13	3			NEC	N	0.63	148	858	8.5	Alte date complementare
FA	2	LT	30	12	10	3	M			RN	N	0.18	19	110	1.4															
CA	1	LT	30	10	11	4	M			RN	N	0.09	9	52	0.1															
TOTAL												30		3		0.9	176	1020	10.4											

MINISTERUL MEDIULUI, APELOR ȘI PĂDURILOR  
Comisia tehnică de avizare pentru silvicultură

AVIZ CTAS nr. 703 din 27.07.2016  
pentru amenajamentul silvic al fondului forestier proprietate privată aparținând  
Composesoratului Kohegy, Unitatea de Producție I Composesoratul Kohegy, județul Cluj

1. Au participat la ședința de avizare:

Președinte de ședință: Ilie Mihalache

Membri CTAS: Florin Achim, Ciprian Bădescu, Ramona Cherăscu – Zotta, Marian Tudoran,  
Banu Constantin, Liviu Nastasă, Gheorghe Gheorghită, Marius Cristea

2. Din analiza făcută în cadrul ședinței de avizare a rezultat:

- amenajamentul silvic al fondului forestier, proprietate privată aparținând Composesoratului Kohegy, Unitatea de Producție I Composesoratul Kohegy, județul Cluj, s-a elaborat de S.C. New Way SRL Brașov, șef proiect ing. Boicu Vasile, expert CTAP ing. Nițoi Ion.

- amenajamentul silvic al fondului forestier, proprietate privată aparținând Composesoratului Kohegy, Unitatea de Producție I Composesoratul Kohegy, județul Cluj, a fost avizat cu procesul verbal CTAP nr. 154 din 11.12.2014, recepționat de beneficiar și verificat de I.T.R.S.V. Cluj.

- perioada de aplicare a amenajamentului silvic al fondului forestier, proprietate privată aparținând Composesoratului Kohegy, Unitatea de Producție I Composesoratul Kohegy, județul Cluj este 01.01.2014 – 31.12.2023.

3. Cu ocazia examinării amenajamentului, Comisia a constatat următoarele:

Documentele privind proprietatea: Titlurile de proprietate nr. 82/2013, 106/2004, 109/2013, 110/2013, 111/2013 și nr. 112/2013.

Suprafața inclusă în amenajament este de 358,70 ha, a făcut parte din O.S. Huedin (U.P. II Călățele și U.P. III Săcuieu) și are ca folosințe: păduri și terenuri destinate împăduririi sau reîmpăduririi – 358,30 ha din care terenuri de reîmpădurit – 2,28 ha, terenuri afectate gospodăririi silvice – 0,40 ha.

- Suprafața încadrată în grupa I funcțională este de 12,7 ha;
- Suprafața încadrată în grupa a II a funcțională este de 345,6 ha.

- Structura fondului forestier (date medii):

compoziție: 33BR 28FA 14CA 14MO 5TE 3GO 1PLT 1SAC 1PAM; vârsta medie: 75 ani;  
volumul la ha: 311 m<sup>3</sup>; consistența medie: 0,79; clasa de producție medie: III.0; indicele de creștere curentă: 6,7 m<sup>3</sup>/an/ha; fond lemnos total: 110583 m<sup>3</sup>.

Procesul de producție s-a organizat în următoarele subunități de gospodărire:

S.U.P. A – Codru regulat – sortimente obișnuite: ..... 343,32 ha;  
S.U.P. M – Păduri supuse regimului de conservare deosebită: ..... 12,70 ha.

Bazele de amenajare:

- regim: codru;
- compoziția țel: corespunzătoare tipului natural fundamental de pădure pentru arboretele exploatabile și compoziția țel la exploatabilitate pentru celelalte arborete;
- tratamente: tăieri progresive;
- exploatabilitatea: de protecție pentru arboretele încadrate în grupa I funcțională și tehnică pentru arboretele încadrate în grupa a II a funcțională;
- ciclu: S.U.P. A – 110 ani.

Posibilitatea:

- Posibilitatea de produse principale: 505 m<sup>3</sup>/an;
- Posibilitatea de produse secundare: 239 m<sup>3</sup>/an, din care rărituri 239 m<sup>3</sup>/an;
- Volum maxim posibil de extras prin lucrări de conservare: - .

Lucrări prevăzute în deceniul în curs:

- asigurarea regenerării naturale: 27,34 ha;
- îngrijirea culturilor tinere: 21,72 ha;
- degajări: 3,2 ha;
- curățiri: - ;
- rărituri: 101,8 ha, 2387 m<sup>3</sup>;
- tăieri de regenerare: 30 ha, 5052 m<sup>3</sup>, din care:
  - tăieri progresive: 30 ha, 5052 m<sup>3</sup>.
- tăieri de igienă: 221,02 ha, 1892 m<sup>3</sup>;
- lucrări de conservare: - ;
- împăduriri: 4,27 ha.

**4. Concluzii rezultate:**

Se propune avizarea favorabilă a amenajamentului silvic al fondului forestier, proprietate privată aparținând Composesoratului Kohegy, Unitatea de Producție I Composesoratul Kohegy, județul Cluj. Beneficiarul are obligația de a parcurge procedura legală de avizare de mediu, conform H.G. 1076/2004 privind stabilirea procedurii de realizare a evaluării de mediu pentru planuri și programe.

**5. Comisia:****AVIZEAZĂ FAVORABIL**

Amenajamentul silvic al fondului forestier proprietate privată aparținând Composesoratului Kohegy, Unitatea de Producție I Composesoratul Kohegy, județul Cluj

6. Difuzarea prezentului aviz către toți factorii interesați se va face prin grija secretariatului CTAS din minister.

Președinte CTAS,  
Secretar de Stat

Erika STANCIU

