

OS Tihuta Colibita RA
Nr. 1691 din 08.08.2023

NOTIFICARE

Catre,
GARDA FORESTIERA CLUJ

In conformitate cu metodologia din cadrul O.M. 767/2018, va transmitem in vederea avizarii, actele de punere in valoare prezentate in tabelul de mai jos:

Specificatii	APV					
Denumire APV	677 Sendroaia de sus 2	686 Corca	687 Sendroaia KM 5	688 Paraul Grajdului	669 Prislop	689 Izv. Prislopului 3
Ocol Silvic	TIHUTA - COLIBITA R.A.					
UP	I Tihuta	I Tihuta	I Tihuta	I Tihuta	II Colibita	II Colibita
u.a.	544A	255A:256	264A:265A:B	279A:B:280A	164	165
Suprafata (ha)	7	7	12.5	48	25	33.5
Volum (m.c.)	142.41	203.19	954.21	1332.01	779.91	1214.62
Proprietar	COMUNA PRUNDU BARGAULUI					
Natura produs	Produce accidentale II	Produce accidentale I	Produce accidentale I	Produce accidentale I	Produce accidentale I	Produce accidentale I
Suprafata de impadurit (ha)	-	-	-	-	-	I
Factori care au afectat arboretul	Vant	Vant	Vant	Vant	Vant	Vant
Contract de administrare numar / data	4782/12.06.2019 INREGISTRAT LA GF CLUJ CU NR. 381/20.06.2019					
Document de proprietate nr. /data	PV Posesie nr.33/13.07.2004					
APV-ul face obiectul depasirii posibilitatii anuale	NU	DA	DA	DA	DA	DA
APV-ul face obiectul modificarii prevederilor amenajamentului	NU	NU	NU	NU	NU	NU
APV-ul provine din arborete situate in proprietati <10 ha	NU	NU	NU	NU	NU	NU
Arboretul este situat in afara arealului	NU	NU	NU	NU	NU	NU
Punerea in valoare s-a facut in arborete cu restrictii privind protectia mediului	se afla in zona Sitului Natura 2000 , dar activitatea de exploatare se poate desfasura, nefiind in arile strict protejate					

*MENTIONAM CA PENTRU UP I TIHUTA SI UP II COLIBITA A FOST APROBAT PROIECTUL PE MASURA 15 'SERVICII DE SILVOMEDIU'

Anexam:

- actele de punere in valoare avizate de seful de ocol;
- copie dupa conferinta a II-a de amenajare, avizul CTAS;
- copii dupa descrierile parcelare;
- fotografii relevante din u.a.-urile mentionate;

/Sef Ocol
Ing. Vlad Florin Daniel

Fond Forestier
Ing. Bodasca Teofil

ACT DE PUNERE ÎN VALOARE NR. 2300130601210

Unitate de Producție: I - Tihuța
Denumire A.P.V: 677 Sendroaia de sus 2

Suprafață totală act - (ha): 7.0 Tratament: T. PRODUSE ACCIDENTALE II Natura Produsului: PRODUSE ACCIDENTALE Tehnologia de Exploatare: TRUNCHIURI SI CATARGE Data inventarierii: 19.07.2023 Anul exploatării: 2023 Procedeeul de inventariere: FIR CU FIR Ciocan forma CIRCULARĂ nr.: BN1119 Accesibilitate: 0-250										Informații privind N.T.S.M.				Grupa de specii		Nr. de arbori	Volum			
Stâncării pe - (ha): Arbori putregăioși - (buc): 1 cu un volum de - (mc): 0.20 Iescării - (buc): cu un volum de - (mc):										Rășinoase FAG Quercinee Diverse tari Diverse moi		188	142.41							
Total:										188		142.41								
Specia			SORTARE DIMENSIONALĂ							Lemn lucru	Coajă	Lemn de foc		Volum brut						
			G1	G2	G3	M1	M2	M3	LS			Total	VF							
MOLID			7.06	46.76	22.33	19.40	5.14		1.81	102.50	10.73	29.18	0.01	142.41						
TOTAL			7.06	46.76	22.33	19.40	5.14		1.81	102.50	10.73	29.18	0.01	142.41						
U.A.		Suprafață (ha)		Vârsta ani	Panta G	Seminiș utilizabil							Total volum brut							
		Par cursă	UA			%	S. tot	Compoziție				H.								
544 A		7.00	9.50	54	15.00			0					142.41							
U.A.	MO	Volum																		
544 A	142.41	142.41																		
Total	142.41	142.41																		
U.A.	Specia	Diametre		Înălțimi		Vârsta	Vol. arb	Nr. arb	Creșt ere	Sortare dimensională					Coajă	Lemn foc		Volum brut		
		dt	dcg	ht	hc	a				G1	G2	G3	M1	M2	M3	LS		Total	VF	
544 A	MO	27.22	26.96	24.08	24.08	54	0.76	188		7.06	46.76	22.33	19.40	5.14		1.81	10.73	29.18	0.01	142.41
Total U.A.: 544 A								188		7.06	46.76	22.33	19.40	5.14		1.81	10.73	29.18	0.01	142.41
Total General U.A.								188		7.06	46.76	22.33	19.40	5.14		1.81	10.73	29.18	0.01	142.41

Șef Ocol,

VLAD FLORIN DANIEL

Întocmit,

Birou Fond Forestier,

Verificat,

ACT DE PUNERE ÎN VALOARE NR. 2300130601340

Unitate de Producție: I - Tihuța
 Denumire A.P.V: 686 Corca

Suprafață totală act - (ha): 7.0 Tratament: T. PRODUSE ACCIDENTALE I Natura Produsului: PRODUSE ACCIDENTALE Tehnologia de Exploatare: SORTIMENTE SI MULTIPLI DE SORTIMENTE Data inventarierii: 19.07.2023 Anul exploatării: 2023 Procedul de inventariere: FIR CU FIR Cloacan forma CIRCULARĂ nr.: BN1118 Accesibilitate: 0-250	Informații privind N.T.S.M.				Grupa de specii	Nr. de arbori	Volum
	Stâncării pe - (ha): Arbori putregăioși - (buc): 1 cu un volum de - (mc): 0.21 Iescării - (buc): cu un volum de - (mc):				Rășinoase FAG Quercinee Diverse tari Diverse moi	111 4	188.1 15.09
					Total:	115	203.19

Specia	SORTARE DIMENSIONALĂ							Lemn lucru	Coajă	Lemn de foc		Volum brut
	G1	G2	G3	M1	M2	M3	LS			Total	VF	
FAG	5.24	1.01		0.05				6.30	0.30	8.49	0.71	15.09
BRAD	10.87	1.16	0.30	0.27	0.04		0.01	12.65	1.40	7.32		21.37
MOLID	56.94	33.33	7.34	4.65	1.41		0.41	104.08	9.55	53.10		166.73
TOTAL	73.05	35.50	7.64	4.97	1.45		0.42	123.03	11.25	68.91	0.71	203.19

U.A.	Suprafață (ha)		Vârsta ani	Panta G	Semintș utilizabil			Total volum brut
	Par cursă	UA			%	S. tot	Compoziție	
255 A	3.00	7.20	109	20.00			0	71.98
256	4.00	13.50	114	25.00			0	131.21

U.A.	BR	FA	MO	Volum
255 A	5.10		66.88	71.98
256	16.27	15.09	99.85	131.21
Total	21.37	15.09	166.73	203.19

U.A.	Specia	Diametre		Înălțimi		Vârsta	Vol. arb	Nr. arb	Creștere	Sortare dimensională							Coajă	Lemn foc		Volum brut
		dt	dca	ht	hc					G1	G2	G3	M1	M2	M3	LS		Total	VF	
255 A	BR	35.00	35.00	24.00	24.00	109	1.27	4		1.51	0.65	0.13	0.22	0.03		0.01	0.28	2.27		5.10
	MO	39.11	39.11	24.84	24.84	109	1.42	47		21.59	15.36	3.54	2.21	0.66		0.19	4.01	19.32		66.88
Total U.A.: 255 A								51		23.10	16.01	3.67	2.43	0.69		0.20	4.29	21.59		71.98
256	FA	60.00	60.00	25.25	25.25	114	3.77	4		5.24	1.01		0.05				0.30	8.49	0.71	15.09
	BR	61.00	61.00	28.38	28.38	114	4.07	4		9.36	0.51	0.17	0.05	0.01			1.12	5.05		16.27
	MO	43.11	41.76	26.69	26.69	114	1.78	56		35.35	17.97	3.80	2.44	0.75		0.22	5.54	33.78		99.85
Total U.A.: 256								64		49.95	19.49	3.97	2.54	0.76		0.22	6.96	47.32	0.71	131.21
Total General U.A.								115		73.05	35.50	7.64	4.97	1.45		0.42	11.25	68.91	0.71	203.19

Șef Ocol,

Întocmit,

Birou Fond Forestier,

Verificat,

VLAD FLORIN DANIEL

ACT DE PUNERE ÎN VALOARE NR. 2300130601350

Unitate de Producție: I - Tihuța
 Denumire A.P.V.: 687 Sendroala Km 5

Suprafață totală act - (ha): 12.5 Tratament: T. PRODUSE ACCIDENTALE I Natura Produsului: PRODUSE ACCIDENTALE Tehnologia de Exploatare: SORTIMENTE SI MULTIPLI DE SORTIMENTE Data inventarierii: 04.08.2023 Anul exploatării: 2023 Procedul de inventariere: FIR CU FIR Cloacan forma CIRCULARĂ nr.: BN1118 Accesibilitate: 501-1000	Informații privind N.T.S.M.	Grupa de specii	Nr. de arbori	Volum	
	Stâncării pe - (ha): Arbori putregăioși - (buc): 8 cu un volum de - (mc): 2.51 Iescării - (buc): cu un volum de - (mc):	Rășinoase FAG Quercinee Diverse tari Diverse moi	942	1 4	947.76 0.48 5.97
		Total:	947		954.21

Specia	SORTARE DIMENSIONALĂ							Lemn lucru	Coajă	Lemn de foc		Volum brut
	G1	G2	G3	M1	M2	M3	LS			Total	VF	
PLOP TREMURĂTOR	0.29	0.40		0.08	0.04	0.02		0.83	0.10	5.04	0.36	5.97
PALTIN DE MUNTE				0.05	0.02			0.07	0.01	0.40	0.03	0.48
BRAD	5.59	2.19	0.45	0.24	0.07			8.54	0.95	5.53		15.02
MOLID	106.18	336.67	94.68	65.50	19.70		6.47	629.20	61.96	241.58	0.01	932.74
TOTAL	112.06	339.26	95.13	65.87	19.83	0.02	6.47	638.64	63.02	252.55	0.40	954.21

U.A.	Suprafață (ha)		Vârsta ani	Panta G	Semnțiş utilizabil				Total volum brut	
	Par cursă	UA			%	S. tot	Compoziție			H.
264 A	4.00	8.70	49	15.00				0		290.81
265 A	0.50	2.00	69	15.00				0		3.37
265 B	8.00	32.00	69	15.00				0		660.03

U.A.	MO	BR	PLT	PAM	Volum
264 A	286.74	4.07			290.81
265 A	3.37				3.37
265 B	642.63	10.95	5.97	0.48	660.03
Total	932.74	15.02	5.97	0.48	954.21

U.A.	Specia	Diametre		Înălțimi		Vârsta	Vol. arb.	Nr. arb.	Creșt ere	Sortare dimensională							Coajă	Lemn foc		Volum brut
		dt	dca	ht	hc					G1	G2	G3	M1	M2	M3	LS		Total	VF	
264 A	BR	40.00	40.00	24.00	24.00	49	2.04	2		0.45	0.05	0.02	0.03	0.01			0.06	3.45		4.07
	MO	32.01	33.53	25.83	25.83	49	0.97	296		29.74	107.14	30.20	20.95	6.29		2.06	19.37	70.99		286.74
Total U.A.: 264 A								298		30.19	107.19	30.22	20.98	6.30		2.06	19.43	74.44		290.81
265 A	MO	27.20	27.20	24.60	24.60	69	0.67	5			1.02	0.73	0.53	0.12		0.04	0.26	0.67		3.37
Total U.A.: 265 A								5			1.02	0.73	0.53	0.12		0.04	0.26	0.67		3.37
265 B	BR	46.40	46.40	28.20	28.20	69	2.19	5		5.14	2.14	0.43	0.21	0.06			0.89	2.08		10.95
	MO	31.66	33.08	25.89	25.89	69	1.01	634		76.44	228.51	63.75	44.02	13.29		4.37	42.33	169.92	0.01	642.63
	PLT	38.00	38.00	22.75	22.75	69	1.49	4		0.29	0.40		0.08	0.04	0.02		0.10	5.04	0.36	5.97
	PAM	26.00	26.00	21.00	21.00	69	0.48	1					0.05	0.02			0.01	0.40	0.03	0.48
Total U.A.: 265 B								644		81.87	231.05	64.18	44.36	13.41	0.02	4.37	43.33	177.44	0.40	660.03
Total General U.A.								947		112.06	339.26	95.13	65.87	19.83	0.02	6.47	63.02	252.55	0.40	954.21

Șef Ocol,

VLAD FLORIN DANIEL

Întocmit,

Birou Fond Forestier,

Verificat,

ACT DE PUNERE ÎN VALOARE NR. 2300130601360

Unitate de Producție: I - Tihuța
Denumire A.P.V: 688 Paraul Grajdului

Suprafață totală act - (ha): 48.0 Tratament: T, PRODUSE ACCIDENTALE I Natura Produsului: PRODUSE ACCIDENTALE Tehnologia de Exploatare: SORTIMENTE SI MULTIPLI DE SORTIMENTE Data inventarierii: 07.08.2023 Anul exploatării: 2023 Procedeeul de inventariere: FIR CU FIR Ciocan forma CIRCULARĂ nr.: BN1119 Accesibilitate: 501-1000	Informații privind N.T.S.M.		Grupa de specii	Nr. de arbori	Volum
	Stâncării pe - (ha): Arbori putregăioși - (buc): 37 cu un volum de - (mc): 16.94 Iescarii - (buc): cu un volum de - (mc):		Rășinoase FAG Quercinee Diverse tari Diverse moi	1235 31 7	1305.78 23.02 3.21
			Total:	1273	1332.01

Specia	SORTARE DIMENSIONALĂ							Lemn lucru	Coajă	Lemn de foc		Volum brut
	G1	G2	G3	M1	M2	M3	LS			Total	VF	
PALȚIN DE MUNTE		0.48		0.29	0.16	0.06	0.01	1.00	0.10	2.11	0.18	3.21
FAG	0.11	2.30		0.39	0.37	0.31	0.10	3.58	0.22	19.22	1.64	23.02
BRAD	152.76	52.14	14.98	10.42	1.98		0.54	232.82	25.87	87.52	0.05	346.21
MOLID	163.81	285.12	93.92	75.30	22.54		7.25	647.94	63.93	247.70	0.03	959.57
TOTAL	316.68	340.04	108.90	86.40	25.05	0.37	7.90	885.34	90.12	356.55	1.90	1332.01

U.A.	Suprafață (ha)		Vârsta ani	Panta G	Semintș utilizabil				Total volum brut
	Par cursă	UA			%	S. tot	Compoziție		
279 A	30.00	37.10	64	25.00				0	675.55
279 B	4.00	8.50	94	20.00				0	191.22
280 A	14.00	30.00	94	25.00				0	465.24

U.A.	FA	BR	MO	PAM	Volum
279 A	7.97	138.33	527.19	2.06	675.55
279 B	10.41	63.30	117.51		191.22
280 A	4.64	144.58	314.87	1.15	465.24
Total	23.02	346.21	959.57	3.21	1332.01

U.A.	Specia	Diametre		Înălțimi		Vârsta	Vol. arb	Nr. arb	Creștere	Sortare dimensională							Coajă	Lemn foc		Volum brut
		dt	dca	ht	hc					G1	G2	G3	M1	M2	M3	LS		Total	VF	
279 A	FA	21.00	21.00	17.39	17.39	64	0.44	18			0.67		0.14	0.17	0.21	0.09	0.08	6.61	0.63	7.97
	BR	34.78	31.92	24.96	24.96	64	1.43	97		57.00	26.11	8.08	6.22	1.34		0.35	11.01	28.22	0.04	138.33
	MO	26.14	34.30	27.81	27.81	64	0.69	764		45.86	165.41	65.20	56.85	16.54		5.47	36.34	135.52	0.03	527.19
	PAM	21.00	21.00	19.50	19.50	64	0.34	6			0.33		0.28	0.16	0.06	0.01	0.09	1.13	0.13	2.06
Total U.A.: 279 A								885		102.86	192.52	73.28	63.49	18.21	0.27	5.92	47.52	171.48	0.83	675.55
279 B	FA	31.56	31.56	25.06	25.06	94	1.16	9		0.11	1.12		0.14	0.14	0.07	0.01	0.10	8.72	0.70	10.41
	BR	39.53	38.88	27.64	27.64	94	1.86	34		17.72	9.79	2.63	1.82	0.43		0.12	3.61	27.18	0.01	63.30
	MO	34.14	38.24	29.15	29.15	94	1.21	97		24.22	37.78	10.18	6.97	2.25		0.67	7.95	27.49		117.51
Total U.A.: 279 B								140		42.05	48.69	12.81	8.93	2.82	0.07	0.80	11.66	63.39	0.71	191.22
280 A	FA	32.50	32.50	26.50	26.50	94	1.16	4			0.51		0.11	0.06	0.03		0.04	3.89	0.31	4.64
	BR	49.14	43.84	30.84	30.84	94	2.83	51		78.04	16.24	4.27	2.38	0.21		0.07	11.25	32.12		144.58
	MO	38.46	38.85	30.96	30.96	94	1.64	192		93.73	81.93	18.54	11.48	3.75		1.11	19.64	84.69		314.87
	PAM	36.00	36.00	28.00	28.00	94	1.15	1			0.15		0.01				0.01	0.98	0.05	1.15
Total U.A.: 280 A								248		171.77	98.83	22.81	13.98	4.02	0.03	1.18	30.94	121.68	0.36	465.24
Total General U.A.								1273		316.68	340.04	108.90	86.40	25.05	0.37	7.90	90.12	356.55	1.90	1332.01

Șef Ocol,
VLAD FLORIN DANIEL

Întocmit,

Birou Fond Forestier,

Verificat,

ACT DE PUNERE ÎN VALOARE NR. 2300130601010

Unitate de Producție: II - Colibița

Denumire A.P.V: 669 Pristolp

Suprafață totală act - (ha): 25.0 Tratament: T. PRODUSE ACCIDENTALE I Natura Produsului: PRODUSE ACCIDENTALE Tehnologia de Exploatare: SORTIMENTE SI MULTIPLI DE SORTIMENTE Data inventarierii: 28.06.2023 Anul exploatării: 2023 Procedul de inventariere: FIR CU FIR Ciocan forma CIRCULARĂ nr.: PPN1109 Accesibilitate: 1001-1500										Informații privind N.T.S.M.				Grupa de specii		Nr. de arbori	Volum			
Stâncării pe - (ha): Arbori putregăloși - (buc): 26 cu un volum de - (mc): 6.09 Iescaril - (buc): cu un volum de - (mc):										Rășinoase FAG Quercinee Diverse tari Diverse moi		2781	779.91							
Total:										2781		779.91								
Specia		SORTARE DIMENSIONALĂ						Lemn lucru	Coajă	Lemn de foc		Volum brut								
		G1	G2	G3	M1	M2	M3	LS		Total	VF									
MOLID		5.28	69.39	71.83	108.25	40.46		14.12	309.33	36.02	434.56	1.24	779.91							
TOTAL		5.28	69.39	71.83	108.25	40.46		14.12	309.33	36.02	434.56	1.24	779.91							
U.A.	Suprafață (ha)		Vârsta ani	Panta G	Semintș utilizabil						Total volum brut									
	Par cursă	UA			%	S. tot	Compoziție				H.									
164	25.00	32.50	69	18.00			0					779.91								
U.A.	MO	Volum																		
164	779.91	779.91																		
Total	779.91	779.91																		
U.A.	Specia	Diametre		Înălțimi		Vârsta	Vol. arb.	Nr. arb.	Creștere	Sortare dimensională					Coajă	Lemn foc		Volum brut		
		dt	dgc	ht	hc	a				G1	G2	G3	M1	M2	M3	LS		Total	VF	
164	MO	18.62	28.42	20.70	20.70	69	0.28	2781		5.28	69.39	71.83	108.25	40.46		14.12	36.02	434.56	1.24	779.91
Total U.A.: 164								2781		5.28	69.39	71.83	108.25	40.46		14.12	36.02	434.56	1.24	779.91
Total General U.A.								2781		5.28	69.39	71.83	108.25	40.46		14.12	36.02	434.56	1.24	779.91

Șef Ocol,

Întocmit,

Birou Fond Forestier,

Verificat,

VLAD FLORIN DANIEL

ACT DE PUNERE ÎN VALOARE NR. 2300130601370

Unitate de Producție: II - Colibița
Denumire A.P.V: 689 Izvorul Prislopului 3

Suprafață totală act - (ha): 33.5 Tratament: T. PRODUSE ACCIDENTALE I Natura Produsului: PRODUSE ACCIDENTALE Tehnologia de Exploatare: SORTIMENTE SI MULTIPLI DE SORTIMENTE Data inventarierii: 02.08.2023 Anul exploatării: 2023 Procedeul de inventariere: FIR CU FIR Ciocan forma CIRCULARĂ nr.: PPBN1109 Accesibilitate: 251-500										Informații privind N.T.S.M.				Grupa de specii	Nr. de arbori	Volum					
Stâncării pe - (ha): Arbori putregăioși - (buc): 2 cu un volum de - (mc): 0.43 Iescării - (buc): cu un volum de - (mc):										Rășinoase FAG Quercinee Diverse tari Diverse moi		1638 27	1207.59 7.03								
Total:										1665		1214.62									
Specia	SORTARE DIMENSIONALĂ							Lemn lucru	Coajă	Lemn de foc		Volum brut									
	G1	G2	G3	M1	M2	M3	LS			Total	VF										
FAG		0.37		0.64	0.56	0.31	0.20	2.08	0.15	4.80	0.68	7.03									
BRAD	0.56	0.62	0.11	0.28	0.05		0.01	1.63	0.18	0.02		1.83									
MOLID	101.42	384.46	150.28	124.13	34.14		11.58	806.01	82.18	317.57	0.05	1205.76									
TOTAL										101.98	385.45	150.39	125.05	34.75	0.31	11.79	809.72	82.51	322.39	0.73	1214.62
U.A.	Suprafață (ha)		Vârsta ani	Panta G	Semintș utilizabil				Compoziție	H.	Total volum brut										
	Par cursă	UA			%	S. tot															
165	33.50	41.20	74	28.00					0		1214.62										
U.A.	FA	BR	MO	Volum																	
165	7.03	1.83	1205.76	1214.62																	
Total	7.03	1.83	1205.76	1214.62																	
U.A.	Specia	Diametre		Înălțimi		Vârsta	Vol. arb.	Nr. arb.	Creștere	Sortare dimensională						Coajă	Lemn foc		Volum brut		
		dt	dcg	ht	hc					G1	G2	G3	M1	M2	M3		LS	Total		VF	
165	FA	17.56	18.08	17.84	17.84	74	0.26	27			0.37		0.64	0.56	0.31	0.20	0.15	4.80	0.68	7.03	
	BR	30.00	30.00	23.00	23.00	74	0.92	2		0.56	0.62	0.11	0.28	0.05		0.01	0.18	0.02		1.83	
	MO	27.40	33.92	25.19	25.19	74	0.74	1636		101.42	384.46	150.28	124.13	34.14		11.58	82.18	317.57	0.05	1205.76	
Total U.A.: 165								1665		101.98	385.45	150.39	125.05	34.75	0.31	11.79	82.51	322.39	0.73	1214.62	
Total General U.A.								1665		101.98	385.45	150.39	125.05	34.75	0.31	11.79	82.51	322.39	0.73	1214.62	

Șef Ocol,

VLAD FLORIN DANIEL

Întocmit,

Birou Fond Forestier,

Verificat,

164	32.5 HA	GF:1-1C, 5N SUP:A	TS:3332 TP:1341	ELM	P	M	VIR			C	AM	EL	PROVE-	VI	DENS	VOLUM		CRES
SOL: 3301	Versant ondulat, EXPOZ.: V	ARB	R	RE	STA	D	H	L	ES	AG	NIENTA	TA	-	MC/	MC/	MC/		
INCLINAREA : 18 G,	ALTITUDINE: 1215.0 - 1510.0 M.		P	GE	ANI	CM	M	P	TE	AJ		LI	CONS	HA	UA	HA		
LIT: cont. norm. TIPFL: Asperula - Dentaria	Artificial de prod. mijl. rel. echien	MO	10	P	60	28	21	3		4	NEC	N	070	329	10693	90		
COMPOZIȚIA ACTUALĂ: 10MO	COMPOZIȚIA ȚEL: 10MO																	
SORT: MO Gros, cherest. VÂRSTA EXP:110 ani																		
SEM UTIL:																		
SUBARB:																		
DATECOMP:Doborâturi izolate, Uscare slabă,																		
Alte date compl.,																		
POL: ERZ:																		
LUCRĂRIEXEC.:2008 - T. accidentale; 2011 - T. igienă																		
LUCRĂRIPROP.: T. igienă																		
Total					60			3						07	329	10693	90	

165	41.2 HA	GF:1-1C, 5N SUP:A	TS:3332 TP:1341	ELM	P	M	VIR			C	AM	EL	PROVE-	VI	DENS	VOLUM		CRES
SOL: 3301	Versant ondulat, EXPOZ.: NE	ARB	R	RE	STA	D	H	L	ES	AG	NIENTA	TA	-	MC/	MC/	MC/		
INCLINAREA : 28 G,	ALTITUDINE: 1080.0 - 1411.0 M.		P	GE	ANI	CM	M	P	TE	AJ		LI	CONS	HA	UA	HA		
LIT: cont. norm. TIPFL: Asperula - Dentaria	Artificial de prod. mijl. rel. echien	MO	9	P	65	30	23	3		4	NEC	N	072	384	15821	87		
COMPOZIȚIA ACTUALĂ: 9MO 1FA	COMPOZIȚIA ȚEL: 8MO 2FA	FA	1	IN	65	28	20	3	M	4	RN	N	008	25	1030	08		
SORT: MO Gros, cherest. VÂRSTA EXP:110 ani																		
SEM UTIL:																		
SUBARB:																		
DATECOMP:Doborâturi izolate, Uscare slabă,																		
Alte date compl.,																		
POL: ERZ:																		
LUCRĂRIEXEC.:2008 - T. accidentale; 2014 - T. accidentale																		
LUCRĂRIPROP.:rârîituri pe 0,5S																		
Total					65			3						08	409	16851	95	

166 A	28.8 HA	GF:1-1C, 5N SUP:A	TS:3332 TP:1341	ELM	P	M	VIR			C	AM	EL	PROVE-	VI	DENS	VOLUM		CRES
SOL: 3301	Versant ondulat, EXPOZ.: NE	ARB	R	RE	STA	D	H	L	ES	AG	NIENTA	TA	-	MC/	MC/	MC/		
INCLINAREA : 34 G,	ALTITUDINE: 1120.0 - 1280.0 M.		P	GE	ANI	CM	M	P	TE	AJ		LI	CONS	HA	UA	HA		
LIT: cont. norm. TIPFL: Asperula - Dentaria	Nat. fundam. de prod. mijl. rel. plurien	MO	2	IN	135	46	28	3	I	5	RN	N	016	111	3197	07		
COMPOZIȚIA ACTUALĂ: 5MO 3FA 2BR	COMPOZIȚIA ȚEL: 4MO 4FA 2BR	MO	3	IN	75	32	24	3	M	4	RN	N	024	136	3917	26		
SORT: MO Gros, cherest. VÂRSTA EXP:120 ani		FA	1	IN	135	46	26	3	I	5	RN	N	008	37	1066	03		
		FA	2	IN	75	28	22	3	M	5	RN	N	016	57	1642	15		
		BR	2	IN	75	30	23	3	I	4	RN	N	016	87	2506	17		
SEM UTIL:																		
SUBARB:																		
DATECOMP:Doborâturi izolate, Uscare slabă,																		
Alte date compl.,																		
POL: ERZ:																		
LUCRĂRIEXEC.:2009 - T. accidentale; 2014 - T. accidentale																		
LUCRĂRIPROP.: T. igienă																		
Total					75			3						08	428	12328	68	

166 B	15.8 HA	GF:1-1C, 5N SUP:A	TS:3332 TP:1114	ELM	P	M	VIR			C	AM	EL	PROVE-	VI	DENS	VOLUM		CRES
SOL: 3301	Vers. super. ondulat, EXPOZ.: NE	ARB	R	RE	STA	D	H	L	ES	AG	NIENTA	TA	-	MC/	MC/	MC/		
INCLINAREA : 30 G,	ALTITUDINE: 1200.0 - 1390.0 M.		P	GE	ANI	CM	M	P	TE	AJ		LI	CONS	HA	UA	HA		
LIT: cont. norm. TIPFL: Asperula - Dentaria	Artificial de prod. mijl. rel. echien	MO	10	P	75	34	25	3		4	NEC	N	080	478	7552	86		
COMPOZIȚIA ACTUALĂ: 10MO	COMPOZIȚIA ȚEL: 10MO																	
SORT: MO Gros, cherest. VÂRSTA EXP:110 ani																		
SEM UTIL:																		
SUBARB:																		
DATECOMP:Doborâturi izolate, Uscare slabă,																		
Alte date compl.,																		
POL: ERZ:																		
LUCRĂRIEXEC.:																		
LUCRĂRIPROP.: T. igienă																		
Total					75			3						08	478	7552	86	

Conf
cu originalul

543A 1,5 HA GF: SUP: TS: TP: SOL: -, EXPOZ.: ÎNCLINAREA : 0 G, ALTITUDINE: 1110,0 M. LIT: - TIPFL: -													ELM	P	M	VIR			C	AM	EL	PROVE-	VI	DENS	VOLUM	CRES	
COMPOZIȚIA ACTUALĂ: COMPOZIȚIA ȚEL: SORT: VÂRSTA EXP:													ARB	R	RE	STA	D	H	L	ES	AG	NIENȚA	TA	-	MC/	MC/	MC/
SEM UTIL: SUBARB: DATECOMP.Alte date compl.,														P	GE	ANI	CM	M	P	TE	AJ		LI	CONS	HA	UA	HA
POL: ERZ: LUCRĂRIEXEC: LUCRĂRIPROP:																											
Total																0			0					00	0	0	00

543C 0,1 HA GF: SUP: TS: TP: SOL: -, EXPOZ.: ÎNCLINAREA : 0 G, ALTITUDINE: 1100,0 M. LIT: - TIPFL: -													ELM	P	M	VIR			C	AM	EL	PROVE-	VI	DENS	VOLUM	CRES		
COMPOZIȚIA ACTUALĂ: COMPOZIȚIA ȚEL: SORT: VÂRSTA EXP:													ARB	R	RE	STA	D	H	L	ES	AG	NIENȚA	TA	-	MC/	MC/	MC/	
SEM UTIL: SUBARB: DATECOMP.Alte date compl.,														P	GE	ANI	CM	M	P	TE	AJ		LI	CONS	HA	UA	HA	
POL: ERZ: LUCRĂRIEXEC: LUCRĂRIPROP:																												
Total																0			0						00	0	0	00

543V 0,1 HA GF: SUP: TS: TP: SOL: -, EXPOZ.: ÎNCLINAREA : 0 G, ALTITUDINE: 1100,0 M. LIT: - TIPFL: -													ELM	P	M	VIR			C	AM	EL	PROVE-	VI	DENS	VOLUM	CRES		
COMPOZIȚIA ACTUALĂ: COMPOZIȚIA ȚEL: SORT: VÂRSTA EXP:													ARB	R	RE	STA	D	H	L	ES	AG	NIENȚA	TA	-	MC/	MC/	MC/	
SEM UTIL: SUBARB: DATECOMP.Alte date compl.,														P	GE	ANI	CM	M	P	TE	AJ		LI	CONS	HA	UA	HA	
POL: ERZ: LUCRĂRIEXEC: LUCRĂRIPROP:																												
Total																0			0						00	0	0	00

544 A 9,5 HA GF:2-1B SUP:A TS:2333 TP:1111 SOL: 3301 Vers. mijl. ondulat, EXPOZ.: S ÎNCLINAREA : 15 G, ALTITUDINE: 1028,0 - 1100,0 M. LIT: cont. subț. TIPFL: Asperula - Oxalis Artificial de prod. super. rel. echien													ELM	P	M	VIR			C	AM	EL	PROVE-	VI	DENS	VOLUM	CRES		
COMPOZIȚIA ACTUALĂ: 10MO COMPOZIȚIA ȚEL: 10MO SORT: MO Gros și f. gros, cherestea VÂRSTA EXP:110 ani													ARB	R	RE	STA	D	H	L	ES	AG	NIENȚA	TA	-	MC/	MC/	MC/	
SEM UTIL: SUBARB: DATECOMP.Alte date compl.,														P	GE	ANI	CM	M	P	TE	AJ		LI	CONS	HA	UA	HA	
POL: ERZ: LUCRĂRIEXEC: 2006 - rărituri; 2009 - T. accidentale LUCRĂRIPROP: T. igienă													MO	10	P	45	26	21	2		3	NEC	N	0,70	329	3126	122	
Total																45			2						07	329	3126	122

Conform cu
originalul

250 E 1,5 HA GF:1-4I SUP:M TS:2332 TP:1114
 SOL: 3301 Vers. mijl. ondulat, EXPOZ.: S
 ÎNCLINAREA : 25 G, ALTITUDINE: 980,0 - 1100,0 M.
 LIT: lipsă TIPFL: Oxalis - Dentaria
 Nat. fundam. de prod. mijl. rel. echien
 COMPOZIȚIA ACTUALĂ: 10MO
 COMPOZIȚIA ȚEL: 10MO
 SORT: VÂRSTA EXP:

ELM	P	M	VIR			C	AM	EL	PROVE-	VI	DENS	VOLUM		CRES
ARB	R	RE	STA	D	H	L	ES	AG	NIENȚA	TA	-	MC/	MC/	MC/
	P	GE	ANI	CM	M	P	TE	AJ		LI	CONS	HA	UA	HA
MO	8	IN	85	34	25	3		5	RN	N	0,48	287	431	44
MO	2	IN	110	46	27	3	M	5	RN	N	0,12	79	119	0,7
Total			85				3				0,6	366	550	5,1

SEM UTIL: 10MO /0,3 S, mixt
 SUBARB:
 DATECOMP: Alunecare slabă, Useare slabă,
 Alte date compl.,
 POL: ERZ
 LUCRĂRIEXEC:
 LUCRĂRIPROP: T. igienă

250M 1,0 HA GF: SUP: TS: TP:
 SOL: -, EXPOZ.:
 ÎNCLINAREA : 0 G, ALTITUDINE: 940,0 - 1010,0 M.
 LIT: - TIPFL: -

ELM	P	M	VIR			C	AM	EL	PROVE-	VI	DENS	VOLUM		CRES
ARB	R	RE	STA	D	H	L	ES	AG	NIENȚA	TA	-	MC/	MC/	MC/
	P	GE	ANI	CM	M	P	TE	AJ		LI	CONS	HA	UA	HA
Total			0				0				0,0	0	0	0,0

COMPOZIȚIA ACTUALĂ:
 COMPOZIȚIA ȚEL:
 SORT: VÂRSTA EXP:

SEM UTIL:
 SUBARB:
 DATECOMP: Alte date compl.,
 POL: ERZ
 LUCRĂRIEXEC:
 LUCRĂRIPROP:

252V 2,1 HA GF: SUP: TS: TP:
 SOL: -, EXPOZ.:
 ÎNCLINAREA : 0 G, ALTITUDINE: 1140,0 - 1180,0 M.
 LIT: - TIPFL: -

ELM	P	M	VIR			C	AM	EL	PROVE-	VI	DENS	VOLUM		CRES
ARB	R	RE	STA	D	H	L	ES	AG	NIENȚA	TA	-	MC/	MC/	MC/
	P	GE	ANI	CM	M	P	TE	AJ		LI	CONS	HA	UA	HA
Total			0				0				0,0	0	0	0,0

COMPOZIȚIA ACTUALĂ:
 COMPOZIȚIA ȚEL:
 SORT: VÂRSTA EXP:

SEM UTIL:
 SUBARB:
 DATECOMP: Alte date compl.,
 POL: ERZ
 LUCRĂRIEXEC:
 LUCRĂRIPROP:

255 A 7,2 HA GF:1-5N SUP:A TS:2332 TP:1114
 SOL: 3301 Vers. mijl. ondulat, EXPOZ.: V
 ÎNCLINAREA : 20 G, ALTITUDINE: 930,0 - 1020,0 M.
 LIT: cont. subț. TIPFL: Oxalis - Dentaria
 Artificial de prod. mijl. rel. echien
 COMPOZIȚIA ACTUALĂ: 9MO 1BR
 COMPOZIȚIA ȚEL: 8MO 2BR
 SORT: MO Gros, cherest. VÂRSTA EXP: 110 ani

ELM	P	M	VIR			C	AM	EL	PROVE-	VI	DENS	VOLUM		CRES
ARB	R	RE	STA	D	H	L	ES	AG	NIENȚA	TA	-	MC/	MC/	MC/
	P	GE	ANI	CM	M	P	TE	AJ		LI	CONS	HA	UA	HA
MO	9	P	100	48	29	3		7	NEC	N	0,63	457	3290	44
BR	1	IN	100	46	28	3	M	7	RN	N	0,07	50	360	0,6
Total			100				3				0,7	507	3650	5,0

SEM UTIL: 9MO 1BR /0,3 S, mixt
 SUBARB:
 DATECOMP: Alte date compl.,
 POL: ERZ
 LUCRĂRIEXEC:
 LUCRĂRIPROP: T. igienă (T. succesive dec. II)

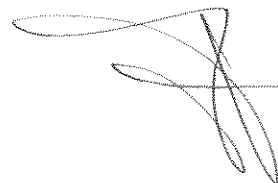

Conforma cu originalul

255M 1,0 HA GF: SUP: TS: TP: SOL: -, EXPOZ.: ÎNCLINAREA : 0 G, ALTITUDINE: 980,0 - 1020,0 M. LIT: - TIPFL: - COMPOZIȚIA ACTUALĂ: COMPOZIȚIA ȚEL: SORT: VÂRSTA EXP: SEM UTIL: SUBARB: DATECOMP: Alte date compl., POL: ERZ: LUCRĂRIEXEC: LUCRĂRIPROP:													ELM	P	M	VIR			C	AM	EL	PROVE-	VI	DENS	VOLUM	CRES	
													ARB	R	RE	STA	D	H	L	ES	AG	NIENȚA	TA	-	MC/	MC/	MC/
														P	GE	ANI	CM	M	P	TE	AJ		LI	CONS	HA	UA	HA
													Total			0			0					00	0	0	00

256 13,5 HA GF:1-5N SUP:A TS:2332 TP:1114 SOL: 3301 Vers. mijl. ondulat, EXPOZ.: V ÎNCLINAREA : 25 G, ALTITUDINE: 860,0 - 1000,0 M. LIT: cont. subț. TIPFL: Oxalis - Dentaria Artificial de prod. mijl. rel. echien COMPOZIȚIA ACTUALĂ: 10MO COMPOZIȚIA ȚEL: 8MO 2BR SORT: MO Gros, chereșt. VÂRSTA EXP:110 ani SEM UTIL: 8MO 2BR /0,3 S, mixt SUBARB: DATECOMP: Alte date compl., POL: ERZ: LUCRĂRIEXEC: LUCRĂRIPROP: T. igienă (T. succesive dec. II)													ELM	P	M	VIR			C	AM	EL	PROVE-	VI	DENS	VOLUM	CRES	
													ARB	R	RE	STA	D	H	L	ES	AG	NIENȚA	TA	-	MC/	MC/	MC/
														P	GE	ANI	CM	M	P	TE	AJ		LI	CONS	HA	UA	HA
													MO	10	P	105	48	30	3		7	NEC	N	0,70	531	7169	4,5
													Total			105			3					0,7	531	7169	4,5

257 A 12,6 HA GF:1-5N SUP:A TS:3333 TP:1311 SOL: 3301 Versant ondulat, EXPOZ.: S ÎNCLINAREA : 15 G, ALTITUDINE: 860,0 - 1060,0 M. LIT: cont. subț. TIPFL: Asperula - Dentaria Artificial de prod. super. rel. echien COMPOZIȚIA ACTUALĂ: 8MO 2BR COMPOZIȚIA ȚEL: 8MO 2BR SORT: MO Gros și f. gros, chereștea VÂRSTA EXP:110 ani SEM UTIL: SUBARB: DATECOMP: Alte date compl., POL: ERZ: LUCRĂRIEXEC: 2011 - T. igienă; 2013 - T. accidentale LUCRĂRIPROP: T. igienă													ELM	P	M	VIR			C	AM	EL	PROVE-	VI	DENS	VOLUM	CRES	
													ARB	R	RE	STA	D	H	L	ES	AG	NIENȚA	TA	-	MC/	MC/	MC/
														P	GE	ANI	CM	M	P	TE	AJ		LI	CONS	HA	UA	HA
													MO	6	P	60	28	25	2		6	NEC	N	0,42	251	3163	6,3
													MO	2	IN	90	42	29	2	M	6	RN	N	0,14	102	1285	1,3
													BR	1	IN	60	30	23	2	M	6	RN	N	0,07	38	479	1,0
													BR	1	IN	90	46	28	2	M	6	RN	N	0,07	50	630	0,7
													Total			60			2					0,7	441	5557	9,3

257 B 2,8 HA GF:1-5N SUP:A TS:3332 TP:1341 SOL: 3301 Vers. inf. ondulat, EXPOZ.: S ÎNCLINAREA : 15 G, ALTITUDINE: 880,0 - 930,0 M. LIT: subț. intr. TIPFL: Asperula - Dentaria Nat. fundam. de prod. mijl. rel. echien COMPOZIȚIA ACTUALĂ: 10MO COMPOZIȚIA ȚEL: 10MO SORT: MO Gros, chereșt. VÂRSTA EXP:100 ani SEM UTIL: SUBARB: DATECOMP: Alte date compl., POL: ERZ: LUCRĂRIEXEC: 2006 - curățiri LUCRĂRIPROP: rărituri													ELM	P	M	VIR			C	AM	EL	PROVE-	VI	DENS	VOLUM	CRES	
													ARB	R	RE	STA	D	H	L	ES	AG	NIENȚA	TA	-	MC/	MC/	MC/
														P	GE	ANI	CM	M	P	TE	AJ		LI	CONS	HA	UA	HA
													MO	6	IN	25	12	9	3		2	RN	N	0,54	74	207	6,8
													MO	4	IN	10	6	5	2	M	0	RN	N	0,36	17	48	2,4
													Total			25			3					0,9	91	255	9,2

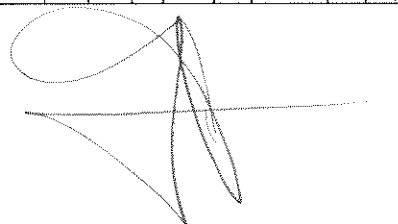

 Conform cu originalul

262M1 1,1 HA GF: SUP: TS: TP: SOL: -, EXPOZ.: ÎNCLINAREA : 0 G, ALTITUDINE: 1050,0 - 1100,0 M. LIT: - TIPFL: -													ELM	P	M	VR			C	AM	EL	PROVE-	VI	DENS	VOLUM		CRES
													ARB	R	RE	STA	D	H	L	ES	AG	NIENȚA	TA	-	MC/	MC/	MC/
COMPOZIȚIA ACTUALĂ: COMPOZIȚIA ȚEL: SORT: VÂRSTA EXP:														P	GE	ANI	CM	M	P	TE	AJ		LI	CONS	HA	UA	HA
SEM UTIL: SUBARB: DATECOMP: Alte date compl.,																											
POL: ERZ: LUCRĂRIEXEC: LUCRĂRIPROP:																											
Total																0			0					00	0	0	00

262M2 5,8 HA GF: SUP: TS: TP: SOL: -, EXPOZ.: ÎNCLINAREA : 0 G, ALTITUDINE: 1000,0 M. LIT: - TIPFL: -													ELM	P	M	VR			C	AM	EL	PROVE-	VI	DENS	VOLUM		CRES
													ARB	R	RE	STA	D	H	L	ES	AG	NIENȚA	TA	-	MC/	MC/	MC/
COMPOZIȚIA ACTUALĂ: COMPOZIȚIA ȚEL: SORT: VÂRSTA EXP:														P	GE	ANI	CM	M	P	TE	AJ		LI	CONS	HA	UA	HA
SEM UTIL: SUBARB: DATECOMP: Alte date compl.,																											
POL: ERZ: LUCRĂRIEXEC: LUCRĂRIPROP:																											
Total																0			0					00	0	0	00

263M 11,3 HA GF: SUP: TS: TP: SOL: -, EXPOZ.: ÎNCLINAREA : 0 G, ALTITUDINE: 1000,0 - 1100,0 M. LIT: - TIPFL: -													ELM	P	M	VR			C	AM	EL	PROVE-	VI	DENS	VOLUM		CRES
													ARB	R	RE	STA	D	H	L	ES	AG	NIENȚA	TA	-	MC/	MC/	MC/
COMPOZIȚIA ACTUALĂ: COMPOZIȚIA ȚEL: SORT: VÂRSTA EXP:														P	GE	ANI	CM	M	P	TE	AJ		LI	CONS	HA	UA	HA
SEM UTIL: SUBARB: DATECOMP: Alte date compl.,																											
POL: ERZ: LUCRĂRIEXEC: LUCRĂRIPROP:																											
Total																0			0					00	0	0	00

264 A 8,7 HA GF:1-5N SUP:A TS:3333 TP:1311 SOL: 3301 Vers. infer. ondulat, EXPOZ.: SV ÎNCLINAREA : 15 G, ALTITUDINE: 1020,0 - 1090,0 M. LIT: cont. norm. TIPFL: Asperula - Dentaria Artificial de prod. super. rel. echien COMPOZIȚIA ACTUALĂ: 9MO 1BR COMPOZIȚIA ȚEL: 8MO 2BR SORT: MO Gros și f. gros, chereștea VÂRSTA EXP:110 ani													ELM	P	M	VR			C	AM	EL	PROVE-	VI	DENS	VOLUM		CRES
													ARB	R	RE	STA	D	H	L	ES	AG	NIENȚA	TA	-	MC/	MC/	MC/
														P	GE	ANI	CM	M	P	TE	AJ		LI	CONS	HA	UA	HA
SEM UTIL: SUBARB: DATECOMP: Uscare slabă, Alte date compl.,													MO	6	P	40	24	18	2		5	NEC	N	048	181	1575	86
POL: ERZ: LUCRĂRIEXEC: 2007 - T. accidentale; 2010 - T. igienă LUCRĂRIPROP: rărituri pe 0,5S													BR	1	IN	45	28	18	2	M	6	RN	N	008	31	270	13
													MO	3	IN	45	26	20	2	M	6	RN	N	024	105	914	42
Total																40			2					08	317	2739	141

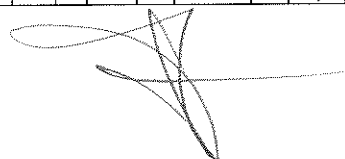

Conform cu
originalul

264 B 3,9 HA GF:1-5N SUP:A TS:3333 TP:1311 SOL: 3301 Vers. infer. ondulat, EXPOZ.: S ÎNCLINAREA : 20 G, ALTITUDINE: 1020,0 - 1060,0 M. LIT: cont. norm. TIPFL: Asperula - Dentaria Nat. fundam. de prod. super. rel. plurien COMPOZIȚIA ACTUALĂ: 10MO COMPOZIȚIA TEL: 8MO 1BR 1DT SORT: MO Gros și f. gros, cherestea VÂRSTA EXP:110 ani										ELM	P	M	VIR			C	AM	EL	PROVE-	VI	DENS	VOLUM		CRES		
SEM UTIL: 10MO /0,3 S, mixt SUBARB: DATECOMP:Alte date compl., POL: ERZ LUCRĂRIEXEC:2007 - T. accidentale; 2009 - T. igienă LUCRĂRIPROP: T. succesive margine de masiv ajutorarea regenerării naturale îngrijirea semintășului										ARB	R	RE	STA	D	H	L	ES	AG	NIENȚA	TA	--	MC/	MC/	MC/		
											P	GE	ANI	CM	M	P	TE	AJ	LI	CONS	HA	UA	HA			
										MO	6	IN	115	58	31	2		5	RN	N	0,18	83	324	1,0		
										MO	4	IN	75	34	27	2	M	5	RN	N	0,12	56	218	1,5		
										Total			115				2					03	139	542	25	

264M 5,6 HA GF: SUP: TS: TP: SOL: -, EXPOZ.: ÎNCLINAREA : 0 G, ALTITUDINE: 1000,0 - 1060,0 M. LIT: - TIPFL: - COMPOZIȚIA ACTUALĂ: COMPOZIȚIA TEL: SORT: VÂRSTA EXP: SEM UTIL: SUBARB: DATECOMP:Alte date compl., POL: ERZ LUCRĂRIEXEC: LUCRĂRIPROP:.										ELM	P	M	VIR			C	AM	EL	PROVE-	VI	DENS	VOLUM		CRES	
										ARB	R	RE	STA	D	H	L	ES	AG	NIENȚA	TA	--	MC/	MC/	MC/	
											P	GE	ANI	CM	M	P	TE	AJ	LI	CONS	HA	UA	HA		
										Total			0				0					0,0	0	0	0,0

265 A 2,0 HA GF:1-5N SUP:A TS:3333 TP:1311 SOL: 3301 Versant ondulat, EXPOZ.: N ÎNCLINAREA : 15 G, ALTITUDINE: 980,0 - 1030,0 M. LIT: cont. norm. TIPFL: Asperula - Dentaria Artificial de prod. super. rel. echien COMPOZIȚIA ACTUALĂ: 9MO 1BR COMPOZIȚIA TEL: 9MO 1BR SORT: MO Gros și f. gros, cherestea VÂRSTA EXP:110 ani										ELM	P	M	VIR			C	AM	EL	PROVE-	VI	DENS	VOLUM		CRES		
SEM UTIL: SUBARB: DATECOMP:Uscare slabă, Alte date compl., POL: ERZ LUCRĂRIEXEC:2005 - T. igienă; 2012 - T. accidentale LUCRĂRIPROP.:rărituri										ARB	R	RE	STA	D	H	L	ES	AG	NIENȚA	TA	--	MC/	MC/	MC/		
											P	GE	ANI	CM	M	P	TE	AJ	LI	CONS	HA	UA	HA			
										MO	9	P	60	28	24	2		6	NEC	N	0,81	457	914	122		
										BR	1	IN	65	32	23	2	M	6	RN	N	0,09	49	98	12		
										Total			60				2					09	506	1012	134	

265 B 32,0 HA GF:1-5N SUP:A TS:3333 TP:1311 SOL: 3301 Versant ondulat, EXPOZ.: N ÎNCLINAREA : 15 G, ALTITUDINE: 1000,0 - 1100,0 M. LIT: cont. norm. TIPFL: Asperula - Dentaria Artificial de prod. super. rel. echien COMPOZIȚIA ACTUALĂ: 9MO 1BR COMPOZIȚIA TEL: 9MO 1BR SORT: MO Gros, cherest. VÂRSTA EXP:110 ani										ELM	P	M	VIR			C	AM	EL	PROVE-	VI	DENS	VOLUM		CRES		
SEM UTIL: SUBARB: DATECOMP:Uscare slabă, Alte date compl., POL: ERZ LUCRĂRIEXEC: LUCRĂRIPROP.:rărituri										ARB	R	RE	STA	D	H	L	ES	AG	NIENȚA	TA	--	MC/	MC/	MC/		
											P	GE	ANI	CM	M	P	TE	AJ	LI	CONS	HA	UA	HA			
										MO	9	P	60	28	24	3		6	NEC	N	0,81	457	14624	104		
										BR	1	IN	65	30	23	2	M	6	RN	N	0,09	49	1568	12		
										Total			60				2					09	506	16192	116	

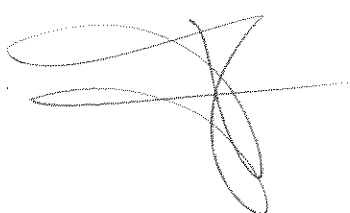

conform cu
originalul

279 A 37,1 HA GF:1-5N SUP:A TS:3333 TP:1311 SOL: 3301 Versant ondulat, EXPOZ.: V ÎNCLINAREA : 25 G, ALTITUDINE: 900,0 - 1165,0 M. LIT: cont. subț. TIPFL: Asperula - Dentaria Artificial de prod. super. rel. echien COMPOZIȚIA ACTUALĂ: 7MO 2BR 1FA COMPOZIȚIA ŢEL: 7MO 2BR 1FA SORT: MO Gros și f. gros, cherestea VĂRSTA EXP:110 ani													ELM	P	M	VIR			C	AM	EL	PROVE-	VI	DENS	VOLUM		CRES
													ARB	R	RE	STA	D	H	L	ES	AG	NIENTA	TA	-	MC/	MC/	MC/
														P	GE	ANI	CM	M	P	TE	AJ		LI	CONS	HA	UA	HA
													MO	7	P	55	26	22	2		5	NEC	N	0,63	316	1174	100
													BR	2	IN	55	28	20	2	M	6	RN	N	0,18	81	3005	2,8
													FA	1	IN	55	22	18	3	M	5	RN	N	0,09	24	890	0,9
SEM UTIL:																											
SUBARB:																											
DATECOMP:Uscare slabă, Alte date compl.,																											
POL: ERZ:																											
LUCRĂRIEXEC: 2007 - T. accidentale; 2009 - T. igienă																											
LUCRĂRIPROP: răriuri																											
Total																55			2					0,9	421	15619	137

279 B 8,5 HA GF:1-5N SUP:A TS:3332 TP:1341 SOL: 3301 Vers. super. ondulat, EXPOZ.: NV ÎNCLINAREA : 20 G, ALTITUDINE: 920,0 - 1160,0 M. LIT: cont. norm. TIPFL: Asperula - Dentaria Nat. fundam. de prod. mijl. rel. echien COMPOZIȚIA ACTUALĂ: 6MO 3BR 1FA COMPOZIȚIA ŢEL: 6MO 3BR 1FA SORT: MO Gros, cherest. VĂRSTA EXP:100 ani													ELM	P	M	VIR			C	AM	EL	PROVE-	VI	DENS	VOLUM		CRES
													ARB	R	RE	STA	D	H	L	ES	AG	NIENTA	TA	-	MC/	MC/	MC/
														P	GE	ANI	CM	M	P	TE	AJ		LI	CONS	HA	UA	HA
													MO	6	P	85	36	27	3		6	NEC	N	0,48	318	2703	4,4
													BR	3	IN	85	38	26	2	M	6	RN	N	0,24	155	1318	2,7
													FA	1	IN	105	46	25	3	M	5	RN	N	0,08	35	298	0,5
SEM UTIL:																											
SUBARB:																											
DATECOMP:Doborâturi izolate, Alte date compl.,																											
POL: ERZ:																											
LUCRĂRIEXEC: 2009 - T. igienă; 2013 - T. accidentale																											
LUCRĂRIPROP: T. igienă (T. progres. dec. II)																											
Total																85			3					0,8	508	4319	76

280 A 30,0 HA GF:1-5N SUP:A TS:3332 TP:1341 SOL: 3301 Versant ondulat, EXPOZ.: V ÎNCLINAREA : 25 G, ALTITUDINE: 990,0 - 1125,0 M. LIT: cont. norm. TIPFL: Asperula - Dentaria Artificial de prod. mijl. rel. echien COMPOZIȚIA ACTUALĂ: 8MO 2BR COMPOZIȚIA ŢEL: 7MO 2BR 1DT SORT: MO Gros, cherest. VĂRSTA EXP:100 ani													ELM	P	M	VIR			C	AM	EL	PROVE-	VI	DENS	VOLUM		CRES
													ARB	R	RE	STA	D	H	L	ES	AG	NIENTA	TA	-	MC/	MC/	MC/
														P	GE	ANI	CM	M	P	TE	AJ		LI	CONS	HA	UA	HA
													MO	8	P	85	34	27	3		6	NEC	N	0,64	424	12700	5,8
													BR	2	IN	90	38	26	3	M	6	RN	N	0,16	104	3120	1,5
SEM UTIL:																											
SUBARB:																											
DATECOMP:Uscare slabă, Doborâturi izolate, Alte date compl.,																											
POL: ERZ:																											
LUCRĂRIEXEC: 2011 - T. igienă; 2013 - T. accidentale																											
LUCRĂRIPROP: T. igienă (T. progres. dec. II)																											
Total																85			3					0,8	528	15840	73

280M 7,6 HA GF: SUP: TS: TP: SOL: -, EXPOZ.: ÎNCLINAREA : 0 G, ALTITUDINE: 1160,0 M. LIT: - TIPFL: -													ELM	P	M	VIR			C	AM	EL	PROVE-	VI	DENS	VOLUM		CRES
													ARB	R	RE	STA	D	H	L	ES	AG	NIENTA	TA	-	MC/	MC/	MC/
														P	GE	ANI	CM	M	P	TE	AJ		LI	CONS	HA	UA	HA
COMPOZIȚIA ACTUALĂ:																											
COMPOZIȚIA ŢEL:																											
SORT: VĂRSTA EXP:																											
SEM UTIL:																											
SUBARB:																											
DATECOMP:Alte date compl.,																											
POL: ERZ:																											
LUCRĂRIEXEC:																											
LUCRĂRIPROP:																											
Total																0			0					0,0	0	0	0,0

Conform cu
originalul













Primaria Prundu Bargaului

Ocolul Silvic Tihuta Colibita R.A

UP I Tihuta UA 255



A handwritten signature or mark, possibly a stylized letter 'D' or a similar symbol, located in the bottom right corner of the page.

Primaria Prundu Bargaului

Ocolul Silvic Tihuta Colibita R.A

UP I Tihuta UA 256



Primaria Prundu Bargaului

Ocolul Silvic Tihuta Colibita R.A

UP I Tihuta UA 265 B

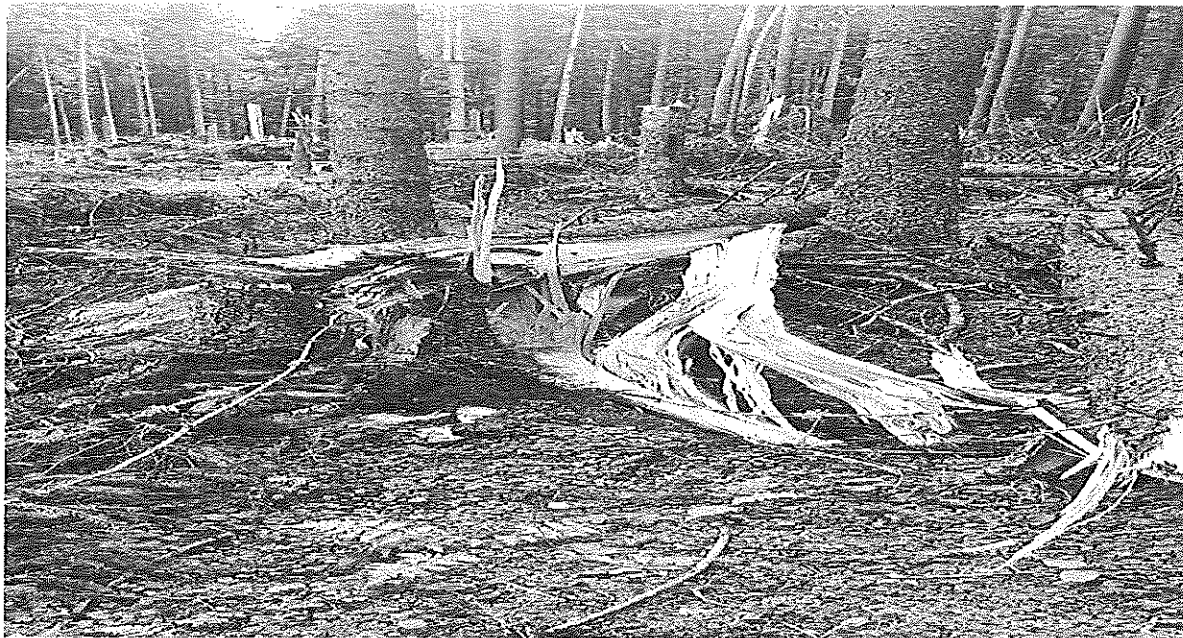

A handwritten signature or mark, possibly a stylized 'S' or 'A', located in the bottom right corner of the page.

Primaria Prundu Bargaului

Ocolul Silvic Tihuta Colibita R.A

UP I Tihuta UA 264 A



A handwritten signature or mark, possibly a stylized letter 'Z' or a similar symbol, located in the bottom right corner of the page.