



**REGIA NAȚIONALĂ A PĂDURILOR – ROMSILVA
DIRECȚIA SILVICĂ CLUJ – OCOLUL SILVIC CLUJ**

Str. Bartok Bela, Nr. 27, Loc. Cluj-Napoca, Jud. Cluj Cod poștal 400309

ONRC: J40/450/1991 CUI: RO1590120

Telefon: 0264420912 Fax: 0264420912

E-mail: cluj@cluj.rosilva.ro; ocolulsilviccluj@gmail.com Pagina web: www.rosilva.ro

Nr. 3858/07.08.2023

Către,

Garda Forestieră Cluj

NOTIFICARE

Ref: Aprobarea actelor de punere în valoare produse accidentale

Conform O.M. 767/2018, vă înaintăm spre verificare și aprobare următorul A.P.V. de produse accidentale constituit în arborete afectate de factori biotici și abiotici:

| Număr APV | U.P. | u.a. | Suprafața ha | Volum mc | Proprietar | Lucrare prevăzută conform amenajamentului | Factori destabilizatori |
|---------------|------------------|------|-----------------|-------------|---------------|--|----------------------------|
| 2300102403970 | I VAIDA MOCIU | 10C | 1.13 | 29.38 | STAT ROMÂN | IGIENĂ | Hymenoscyphus Fraxineus |

Menționăm faptul că, prin exploatarea masei lemnoase nu se depășește posibilitatea anuală conform amenajamentului valabil în baza Avizului C.T.A.S. al Ministerului Mediului, Apelor și Pădurilor nr. 467 din 16.12.2019. Aceste suprafețe nu se află în arii naturale protejate.

De asemenea menționăm că uscarea arborilor este provocată de ciuperca frasinului - Hymenoscyphus Fraxineus și se impune extragerea urgentă a arborilor afectați.

Anexăm:

- Actul de punere în valoare în faza „VERIFICAT”
- Poze
- Descrierea parcelară
- Avizul CTAS

Șef ocol,

Ing. Apostoaie Adrian Viorel

ACT DE PUNERE ÎN VALOARE NR. 2300102403970

Unitate de Producție: I - Vaida - Mociu

Denumire A.P.V.: 380 FELDIOARA

| | | | | | | | | | | | | | | | | | | | | |
|--|----------------|----------------------|------------|----------|---------------------|--------|------------|----------|----------|--|-------|-------------|------------------|-----------------|-------|---------------|----------|-------|------------|-------|
| Suprafață totală act - (ha): 1.13 Tratament: T. PRODUSE ACCIDENTALE I Natura Produsului: PRODUSE ACCIDENTALE Tehnologia de Exploatare: SORTIMENTE SI MULTIPLI DE SORTIMENTE Data inventarierii: 28.07.2023 Anul exploatării: 2023 Procedul de inventariere: FIR CU FIR Ciocan forma CIRCULARĂ nr.: PS677/2 Accesibilitate: 251-500 | | | | | | | | | | Informații privind N.T.S.M. | | | | Grupa de specii | | Nr. de arbori | Volum | | | |
| Stâncării pe - (ha): Arbori putregăioși - (buc): cu un volum de - (mc): Iescării - (buc): cu un volum de - (mc): | | | | | | | | | | Rășinoase FAG Quercinee Diverse tari Diverse moi | | | | 219 | 29.38 | | | | | |
| Total: | | | | | | | | | | Total: | | | | 219 | 29.38 | | | | | |
| Specia | | SORTARE DIMENSIONALĂ | | | | | | | | Lemn lucru | Coajă | Lemn de foc | | Volum brut | | | | | | |
| | | G1 | G2 | G3 | M1 | M2 | M3 | LS | | | Total | VF | | | | | | | | |
| FRASIN | | | 0.33 | | 0.62 | 4.07 | 4.44 | 4.02 | 13.48 | 3.00 | 12.90 | 2.65 | 29.38 | | | | | | | |
| TOTAL | | | 0.33 | | 0.62 | 4.07 | 4.44 | 4.02 | 13.48 | 3.00 | 12.90 | 2.65 | 29.38 | | | | | | | |
| U.A. | Suprafață (ha) | | Vârsta ani | Panta G | Semințis utilizabil | | | | | | | | Total volum brut | | | | | | | |
| | Par cursă | UA | | | % | S. tot | Compoziție | | | | | H. | | | | | | | | |
| 10 C | 1.13 | 1.13 | 65 | 6.00 | | | 0 | | | | | | 29.38 | | | | | | | |
| U.A. | FR | Volum | | | | | | | | | | | | | | | | | | |
| 10 C | 29.38 | 29.38 | | | | | | | | | | | | | | | | | | |
| Total | 29.38 | 29.38 | | | | | | | | | | | | | | | | | | |
| U.A. | Specia | Diametre | | Înălțimi | | Vârsta | Vol. arb. | Nr. arb. | Creștere | Sortare dimensională | | | | | | Coajă | Lemn foc | | Volum brut | |
| | | dt | dcg | ht | hc | a | | | | G1 | G2 | G3 | M1 | M2 | M3 | LS | | Total | VF | |
| 10 C | FR | 15.20 | 15.07 | 14.58 | 14.53 | 65 | 0.13 | 219 | | 0.33 | | | 0.62 | 4.07 | 4.44 | 4.02 | 3.00 | 12.90 | 2.65 | 29.38 |
| Total U.A.: 10 C | | | | | | | | 219 | | 0.33 | | | 0.62 | 4.07 | 4.44 | 4.02 | 3.00 | 12.90 | 2.65 | 29.38 |
| Total General U.A. | | | | | | | | 219 | | 0.33 | | | 0.62 | 4.07 | 4.44 | 4.02 | 3.00 | 12.90 | 2.65 | 29.38 |

Șef Ocol,

Întocmit,

Birou Fond Forestier,

Verificat,

APOSTOAI E ADRIAN VIOREL



[Handwritten signature]

[Handwritten signature]

DESCRIERE PARCELARA

DS:Cluj

OS:Cluj

U

| DESCRIEREA STATIUNII SI ARBORETULUI | | | | | | | | | | | | | | DENS | | VOLUME | | |
|---|---|----|-----|----|----|---|-----|----|--------|----|------|-------|-------|------|----|--------|-----|-----|
| ELM | P | M | VAR | DM | HM | C | A | EL | PROVE | VI | DENS | MC/HA | MC/UA | | | | | |
| ARB | R | RE | STA | CM | M | L | MES | AG | NIENTA | TA | | | | CONS | HA | UA | | |
| 10 A 4.45 HA GF: 1-2E 3G SUP: M TS: 8220 TP: 5112 | | | | | | | | | | | | | | | | | | |
| SOL: 1211 Versant framintat EXPOZITIE: SV | | | | | | | | | | | | | | | | | | |
| INC: 30 G ALTITUDINE: 340 - 410 M | | | | | | | | | | | | | | | | | | |
| LITIERA: continua-subtire TIP FLORA: Asarum-Stellaria | | | | | | | | | | | | | | | | | | |
| Artificial de prod. mij. relativ-plurien | | | | | | | | | | | | | | | | | | |
| COMP.ACTUALA: 5 FR 3 PIN 1 PRN 1 DT | | | | | | | | | | | | | | | | | | |
| COMP.TEL: 5FR 3 PIN 2 DT | | | | | | | | | | | | | | | | | | |
| SORT: FR Gros si mijl.,cherestea VARSTA EXPL.: | | | | | | | | | | | | | | | | | | |
| SEM.UTIL: | | | | | | | | | | | | | | | | | | |
| SUBARBORET: Cla Com Mcs. Prb. So.n /0.4 PE 0.4S mixt | | | | | | | | | | | | | | | | | | |
| DATE COMPL.: Alte date complement. | | | | | | | | | | | | | | | | | | |
| POL: ERZ: | | | | | | | | | | | | | | | | | | |
| LUCRARI EXEC.: | | | | | | | | | | | | | | | | | | |
| LUCRARI PROP.: RARITURI | | | | | | | | | | | | | | | | | | |
| TOTAL | | | | | | | | | | | | | | 35 | | 3 | 0.9 | 157 |
| DESCRIEREA STATIUNII SI ARBORETULUI | | | | | | | | | | | | | | | | | | |
| 10 B 10.61 HA GF: 1-2E 3G SUP: M TS: 8110 TP: 5153 | | | | | | | | | | | | | | | | | | |
| SOL: A20 Versant framintat EXPOZITIE: SV | | | | | | | | | | | | | | | | | | |
| INC: 30 G ALTITUDINE: 350 - 420 M | | | | | | | | | | | | | | | | | | |
| LITIERA: continua-subtire TIP FLORA: Cytisus-Genista | | | | | | | | | | | | | | | | | | |
| Artificial de prod. inf. relativ-echien | | | | | | | | | | | | | | | | | | |
| COMP.ACTUALA: 9 PIN 1 PI | | | | | | | | | | | | | | | | | | |
| COMP.TEL: 9PIN 1 PI | | | | | | | | | | | | | | | | | | |
| SORT: FR Gros si mijl.,cherestea VARSTA EXPL.: | | | | | | | | | | | | | | | | | | |
| SEM.UTIL: | | | | | | | | | | | | | | | | | | |
| SUBARBORET: Mcs. Pad. /0.3 PE 0.3S mixt | | | | | | | | | | | | | | | | | | |
| DATE COMPL.: Alte date complement. | | | | | | | | | | | | | | | | | | |
| POL: ERZ: | | | | | | | | | | | | | | | | | | |
| LUCRARI EXEC.: 2011-Raritari | | | | | | | | | | | | | | | | | | |
| LUCRARI PROP.: RARITURI | | | | | | | | | | | | | | | | | | |
| TOTAL | | | | | | | | | | | | | | 40 | | 4 | 0.9 | 162 |
| DESCRIEREA STATIUNII SI ARBORETULUI | | | | | | | | | | | | | | | | | | |
| 10 C 1.13 HA GF: 1-3G SUP: A TS: 8220 TP: 5112 | | | | | | | | | | | | | | | | | | |
| SOL: 1211 Versant inferior ondulat EXPOZITIE: V | | | | | | | | | | | | | | | | | | |
| INC: 6 G ALTITUDINE: 300 - 340 M | | | | | | | | | | | | | | | | | | |
| LITIERA: intrerupta-subtire TIP FLORA: Asarum-Stellaria | | | | | | | | | | | | | | | | | | |
| Artificial de prod. mij. relativ-plurien | | | | | | | | | | | | | | | | | | |
| COMP.ACTUALA: 10 FR | | | | | | | | | | | | | | | | | | |
| COMP.TEL: 10FR | | | | | | | | | | | | | | | | | | |
| SORT: FR Gros si mijl.,cherestea VARSTA EXPL.: 80 ani | | | | | | | | | | | | | | | | | | |
| SEM.UTIL: | | | | | | | | | | | | | | | | | | |
| SUBARBORET: Pad. /0.4 PE 0.4S mixt | | | | | | | | | | | | | | | | | | |
| DATE COMPL.: Alte date complement. Uscare slaba | | | | | | | | | | | | | | | | | | |
| POL: ERZ: | | | | | | | | | | | | | | | | | | |
| LUCRARI EXEC.: | | | | | | | | | | | | | | | | | | |
| LUCRARI PROP.: T.JGIENA | | | | | | | | | | | | | | | | | | |
| TOTAL | | | | | | | | | | | | | | 60 | | 3 | 0.8 | 167 |
| DESCRIEREA STATIUNII SI ARBORETULUI | | | | | | | | | | | | | | | | | | |
| 10 D 0.64 HA GF: 1-3G 2L SUP: Q TS: 8110 TP: 5153 | | | | | | | | | | | | | | | | | | |
| SOL: A20 Versant inferior ondulat EXPOZITIE: SV | | | | | | | | | | | | | | | | | | |
| INC: 30 G ALTITUDINE: 340 - 360 M | | | | | | | | | | | | | | | | | | |
| LITIERA: lipsa TIP FLORA: Cytisus-Genista | | | | | | | | | | | | | | | | | | |
| Artificial de prod. mij. relativ-echien | | | | | | | | | | | | | | | | | | |
| COMP.ACTUALA: 10 SC | | | | | | | | | | | | | | | | | | |
| COMP.TEL: 10SC | | | | | | | | | | | | | | | | | | |
| SORT: SCL VARSTA EXPL.: 25 ani | | | | | | | | | | | | | | | | | | |
| SEM.UTIL: | | | | | | | | | | | | | | | | | | |
| SUBARBORET: | | | | | | | | | | | | | | | | | | |
| DATE COMPL.: Alte date complement. | | | | | | | | | | | | | | | | | | |
| POL: ERZ: | | | | | | | | | | | | | | | | | | |
| LUCRARI EXEC.: | | | | | | | | | | | | | | | | | | |
| LUCRARI PROP.: RARITURI | | | | | | | | | | | | | | | | | | |
| TOTAL | | | | | | | | | | | | | | 15 | | 3 | 0.9 | 35 |



AVIZ CTAS nr. 467 din 16.12.2019

pentru amenajamentul silvic al fondului forestier proprietate publică a statului,
administrat de Regia Națională a Pădurilor – Romsilva, prin Ocolul Silvic Cluj,
Direcția Silvică Cluj

1. Au participat la ședința de avizare:

Președinte de ședință: Dănuț Iacob

Membri CTAS: Ciprian Bădescu, Florin Achim, Marian Tudoran, Ștefan Tamaș, Andrei Ilie,
Marian Drăgoi, Sima Gabriel, Ferkó Jenő, Gheorghe Gheorghijă, Macău Cristian, Cristea Marius

2. Din analiza făcută în cadrul ședinței de avizare a rezultat:

Amenajamentul a fost întocmit și avizat de I.N.C.D.S. "Marin Drăcea" – Stațiunea Bistrița cu
procesul verbal C.T.A.P. nr. 416 din 21.10.2019, șef proiect ing. Cornel Colesneac, expert CTAP ing.
Silviu Păunescu. Amenajamentul a fost recepționat de beneficiar.

Perioada de aplicare a amenajamentului silvic al fondului forestier proprietate publică a statului,
administrat de Regia Națională a Pădurilor – Romsilva, prin Ocolul Silvic Cluj, Direcția Silvică Cluj este
01.01.2019 – 31.12.2028.

3. Cu ocazia examinării amenajamentului, Comisia a constatat următoarele:

Suprafața ocolului silvic este de 5325,49 ha, este cuprinsă în 4 unități de producție și are o
folosințe: păduri și terenuri destinate împăduririi sau reîmpăduririi – 5083,53 ha din care terenuri de
reîmpădurit – 20,40 ha, terenuri afectate gospodăririi silvice – 116,39 ha, terenuri neproductive – 5,79 ha
și terenuri scoase temporar din fondul forestier – 119,78 ha (transmise prin acte normative – 6,96 ha și
ocupații și litigii – 112,82 ha);

– Suprafața încadrată în grupa I funcțională este de 3406,62 ha;

– Suprafața încadrată în grupa a II a funcțională este de 1676,91 ha;

– Structura fondului forestier (date medii):

compozitie: 34GO 19CA 10FA 7PIN 6SC 3FR 3MO 2DR 12DT 4DM; vârsta medie: 55 ani
volumul la ha: 198 m³; consistența medie: 0,82; clasa de producție medie: III.2, indicele de creștere
curentă: 5,7 m³/an/ha; fond lemnos total: 1001156 m³.

Procesul de producție s-a organizat în următoarele subunități de gospodărire:

| | |
|--|------------|
| S.U.P. A – Codru regulat – sortimente obișnuite:..... | 3650,26 ha |
| S.U.P. M – Păduri supuse regimului de conservare deosebită:..... | 972,35 ha |
| S.U.P. K – Rezervații de semințe: | 117,00 ha |
| S.U.P. E – Păduri supuse regimului de ocrotire integrală:..... | 167,62 ha |
| S.U.P. Q – Crâng simplu – salcâm:..... | 155,90 ha |

Bazele de amenajare:

– regim: codru; crâng pentru salcâmete;

– compoziția țel: corespunzătoare tipului natural fundamental de pădure pentru arboretele
exploatabile și compoziția țel la exploatabilitate pentru celelalte arborete;

– tratamente: tăieri progresive, tăieri rase și tăieri în crâng;

– exploatabilitatea: de protecție pentru arboretele încadrate în grupa I funcțională și tehnică pentru
arboretele încadrate în grupa a II a funcțională;

– ciclul: 110 ani – S.U.P. A. și 25 ani – S.U.P. Q.

Posibilitatea:

- Posibilitatea de produse principale: 3297 m³/an;

- Volum de recoltat din produse secundare: 5950 m³/an, din care rărituri 5876 m³/an;

- Volum maxim posibil de extras prin lucrări de conservare: 188 m³/an.

Lucrări prevăzute în deceniul în curs:

- asigurarea regenerării naturale: 66,39 ha;
- îngrijirea culturilor tinere: 372,46 ha;
- degajări: 145,52 ha;
- curățiri: 186,56 ha, 744 m³;
- rărituri: 3056,07 ha, 58757 m³;
- tăieri de regenerare: 203,67 ha, 32966 m³, din care:
 - tăieri progresive: 35,22 ha, 5165 m³;
 - tăieri rase: 116,80 ha, 23941 m³;
 - tăieri în crâng: 51,65 ha, 3860 m³.
- tăieri de igienă: 1501,80 ha, 11624 m³;
- lucrări de conservare: 70,73 ha, 1877 m³;
- împăduriri: 205,37 ha.

Rețeaua de drumuri: 20,31 m/ha, care asigură o accesibilitate a pădurilor de 69%.

4. **Concluzii rezultate:** se propune avizarea favorabilă a amenajamentului silvic al fondului forestier proprietate publică a statului, administrat de Regia Națională a Pădurilor – Romsilva, prin Ocolul Silvic Cluj, Direcția Silvică Cluj. Beneficiarul are obligația de a parcurge procedura legală de avizare de mediu, conform H.G. 1076/2004 privind stabilirea procedurii de realizare a evaluării de mediu pentru planuri și programe.

5. Comisia:

AVIZEAZĂ FAVORABIL

Amenajamentul silvic al fondului forestier proprietate publică a statului,
administrat de Regia Națională a Pădurilor – Romsilva, prin Ocolul Silvic Cluj,
Direcția Silvică Cluj

6. Difuzarea prezentului aviz către toți factorii interesați se va face prin grija secretariatului CTAS din minister.

Vicepreședinte CTAS
Director General

Ilie MIHALACHE

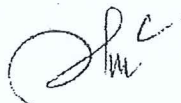

Către

Ocolul silvic Cluj

Subsemnatii: Bodin Radu fl. s. d.
și pădurar Ban Lucian prin prezența
arătăm căci în cl. PI U. a. 100. sînt
arbori specia Frasin uscați pe picior,
motiv pentru care solicităm punerea în
valoare a acestor arbori. Apreciem
procentul de uscure $\approx 15-20\%$.

arborețul fiind 10 FR.
Dat fiind acest fapt vă rugăm
a analiza și dispune după caz.

24-07-2023.

Bef
B

U.P. I Vaide-Mocin
u.a 10C

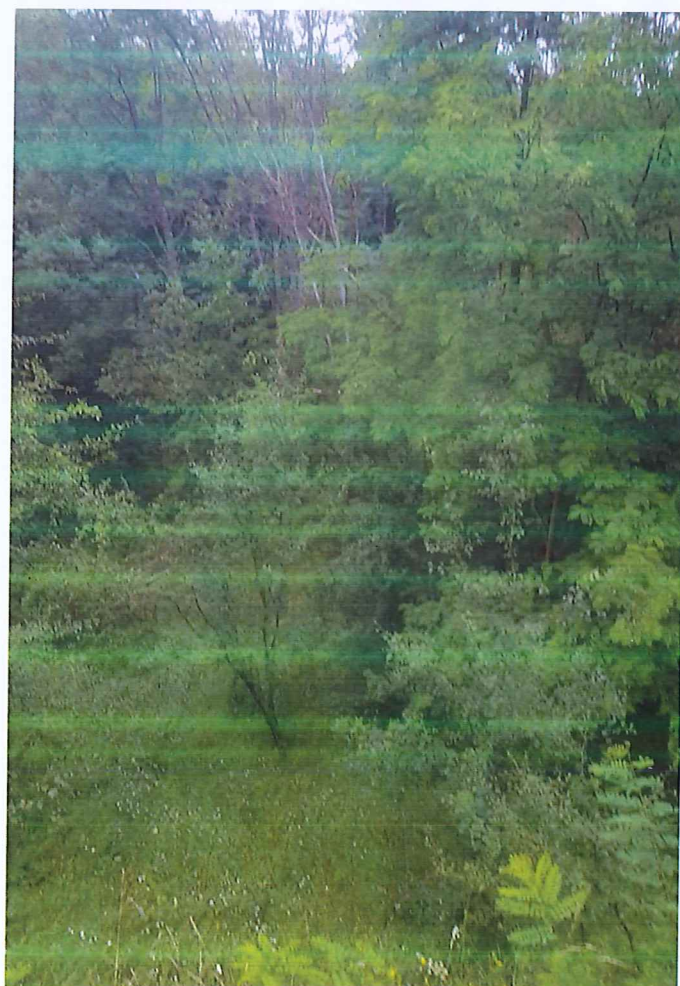
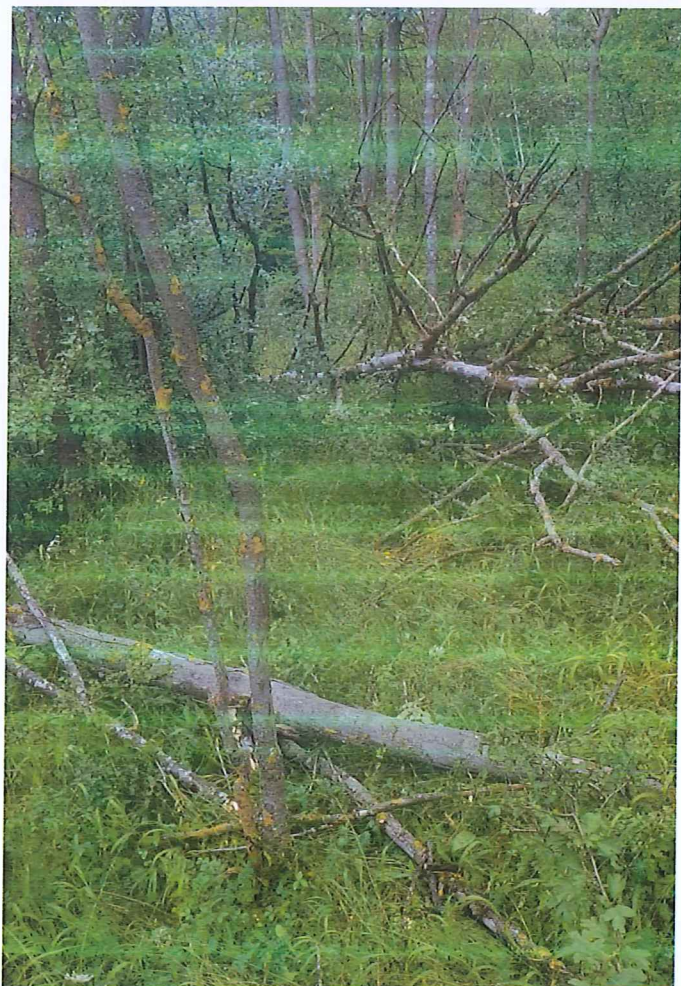

U.P. T u.a 10C