



Contează pentru viitor!

**REGIA NAȚIONALĂ A PĂDURILOR – ROMSILVA**  
**DIRECȚIA SILVICĂ CLUJ**  
**Ocolul Silvic Belis**

Nr.105A, Loc.Belis Jud.Cluj.; Cod poștal 407075.

ONRC: J40/450/1991; CUI:RO1590120

Telefon:0264334110 Fax: 0264891904

E-mail:ocolulsilvicbelis@gmail.com; Pagina web: [www.rosilva.ro](http://www.rosilva.ro)

NR. 3402 /GG/31.07.2023

Catre,

**GARDA FORESTIERA CLUJ**

NOTIFICARE

**REF : Aprobarea actelor de punere in valoare de produse accidentale, conform O.M. 767/2018.**

- **Date APV :** 1. Partida **16 PETREASA /845 /2300191300790**, Ocolul Silvic Belis, UP I POIANA HOREA, ua 114 A. Suprafata 5.0 ha, volum 76.7 mc, Proprietar : Statul Roman; Accidentale I;

**Factorii destabilizatori care au afectat arboretul :** Atacuri de Ipidae-Arbori infestati.

**Numarul/data si durata contractului de administrare sau servicii silvice :** Nu este cazul ;

- **Numarul/data inregistrarii contractului la Garda Forestiera Cluj :**

Nu este cazul ;

- **Numarul / data documentului care atesta proprietatea :**

Nu este cazul ;

Mentionam faptul ca, prin exploatarea masei lemnoase din aceasta partida, se depaseste posibilitatea anuala de produse principale la nivel de UP I POIANA HOREA, drept urmare se va intocmi documentatia necesara in vederea obtinerii deciziei, de depasire a posibilitatii anuale Va informam ca in conformitate cu Ordinul nr 766/23.08.2018, pentru masa lemnoasa din aceasta partida nu este necesara derogare de la prevederile amenajamentului silvic in vigoare.Mentionam faptul ca pe suprafata acestei partizi exista constituita partida 845 PETREASA IV /2200191301450.

De asemenea, va informam ca partizile mai sus mentionate, cat si intreaga suprafata de fond forestier a Ocolului Silvic Belis se suprapune peste urmatoarele arii protejate (Zona tampon) :

- Parcul Natural Apuseni;
- ROSCI0002 Apuseni ;
- ROSPA0081 Muntii Apuseni Vladeasa.

**Șef Ocol,**  
**ing. Gabriel GHÎȚEA**

S.I/S.I./2ex



ACT DE PUNERE ÎN VALOARE NR. 2300191300790

Unitate de Producție: I - Poiana Horea  
Denumire A.P.V.: 16 PETREASA /845

Suprafață totală act - (ha): 5.0 Tratament: T. PRODUSE ACCIDENTALE I Natura Produsului: PRODUSE ACCIDENTALE Tehnologia de Exploatare: TRUNCHIURI SI CATARGE Data inventarierii: 24.07.2023 Anul exploatării: 2023 Procedeeul de inventariere: FIR CU FIR Ciocan forma CIRCULARĂ nr.: PS653/2 Accesibilitate: 251-500		Informații privind N.T.S.M.		Grupa de specii	Nr. de arbori	Volum														
		Stâncării pe - (ha): Arbori putregăioși - (buc): cu un volum de - (mc): Iescării - (buc): cu un volum de - (mc):		Rășinoase FAG Quercinee Diverse tari Diverse moi	92	76.7														
				Total:	92	76.7														
Specia	SORTARE DIMENSIONALĂ							Lemn lucru	Coajă	Lemn de foc		Volum brut								
	G1	G2	G3	M1	M2	M3	LS			Total	VF									
MOLID	9.32	28.23	8.70	5.99	1.70		0.59	54.53	5.42	16.75		76.70								
TOTAL	9.32	28.23	8.70	5.99	1.70		0.59	54.53	5.42	16.75		76.70								
U.A.	Suprafață (ha) Par cursă UA	Vârsta ani	Panta G	Seminiș utilizabil				Compoziție	H.	Total volum brut										
				%	S. tot															
114 A	5.00	16.99	106	26.00				0		76.70										
U.A.	MO	Volum																		
114 A	76.70	76.70																		
Total	76.70	76.70																		
U.A.	Specia	Diametre		Înălțimi		Vârsta	Vol. arb.	Nr. arb.	Crestere	Sortare dimensională						Coajă	Lemn foc		Volum brut	
		dt	dgc	ht	hc					G1	G2	G3	M1	M2	M3		LS	Total		VF
114 A	MO	30.91	32.00	31.33	25.00	106	0.83	92		9.32	28.23	8.70	5.99	1.70		0.59	5.42	16.75		76.70
Total U.A.: 114 A								92		9.32	28.23	8.70	5.99	1.70		0.59	5.42	16.75		76.70
Total General U.A.								92		9.32	28.23	8.70	5.99	1.70		0.59	5.42	16.75		76.70

Șef Ocol,

Întocmit,

Birou Fond Forestier,

Verificat,

GHITEA GABRIEL DANUT



*[Handwritten signature in blue ink]*

*[Handwritten signature in blue ink: IWB NEAGTRAIAN DAN]*

OCOLUL SILVIC BELIS  
Nr. 3285 / 27.07.2023

ANEXA I la procedură (O.M. 767 din 23 iulie 2018)  
28.10.2023  
@ cury fpt  
- evidentă, procedură la teren  
P16 PETROASA



Proces-verbal de verificare  
Încheiat astăzi 27.07.2023

Subsemnatul, NEAG TRAIAN-DAN, având funcția de inginer silvic în calitate de persoană desemnată cu verificarea lucrărilor de punere în valoare, în prezența:

1. în calitate de conducător al lucrărilor de teren la evaluarea masei lemnoase/
  2. Ing. STAN IONUT în calitate de persoană care a efectuat lucrările de birou și de elaborare/introducere în SUMAL a actului de punere în valoare în stadiul „CULES”; și
  3. Păd. PUS CALIN în calitate de titular al cantonului silvic
- u.a. 1147 natura produselor NEACREMIILE felul tăierii DECIJONIALE

Constatări:

A. VERIFICAREA LUCRĂRILOR DE TEREN

1. Amplasarea și delimitarea în teren a lucrărilor:

- 1.1. Sunt executate lucrările de evaluare în U.P. și u.a.-urile prevăzute de amenajament și înscrise în delegația de marcare:  
DA (semnătura persoanei desemnate cu verificarea lucrărilor)  
NU, cu următoarea argumentație
- 1.2. Sunt delimitate lucrările în teren:  
DA, prin delimitare cu limite proiective (semnătura persoanei desemnate cu verificarea lucrărilor)  
NU, cu următoarea argumentație

2. Alegerea arborilor de extras

- Sunt aleși arbori de extras în concordanță cu scopul lucrărilor, natura tăierii și cu categoria de produse pentru care s-a emis delegația de marcare:  
DA (semnătura persoanei desemnate cu verificarea lucrărilor)  
NU, cu următoarea argumentație

3. Măsurarea/determinarea elementelor dendrometrice

3.1. Măsurarea diametrelor

- Abaterea la măsurarea diametrelor de bază se încadrează în nivelul admis de normele tehnice:  
DA (semnătura persoanei desemnate cu verificarea lucrărilor)  
NU, cu următoarea argumentație

3.2. Măsurarea înălțimilor

- Diferența între înălțimea medie stabilită la evaluare și cea rezultată din verificări, pe specii, se încadrează în nivelul admis de normele tehnice:  
DA (semnătura persoanei desemnate cu verificarea lucrărilor)  
NU, cu următoarea argumentație

3.3. Estimarea clasei de calitate

- Abaterea la estimarea clasei de calitate se încadrează în nivelul admis de normele tehnice:  
DA (semnătura persoanei desemnate cu verificarea lucrărilor)  
NU, cu următoarea argumentație

4. Aplicarea amprentei dispozitivului special de marcat\*

- Amprenta dispozitivului special de marcat este aplicată conform Regulamentului privind forma și modul de utilizare a dispozitivelor speciale de marcat, precum și modul de marcare a arborilor sau a unor loturi de arbori:  
DA (semnătura persoanei desemnate cu verificarea lucrărilor)  
NU, cu următoarea argumentație

5. Numerotarea arborilor marcați (verificarea se face prin sondaj)\*

- 5.1. Numerele de inventar sunt înscrise pe arbori cu DEION GRATIT și sunt lizibile:  
DA (semnătura persoanei desemnate cu verificarea lucrărilor)  
NU, cu următoarea argumentație
- 5.2. Se constată necorelări în relația nr. arbore-specie-diametru, între datele din carnetul de inventariere și cele de la verificare:  
DA, cu următoarea argumentație (semnătura persoanei desemnate cu verificarea lucrărilor)  
NU (semnătura persoanei desemnate cu verificarea lucrărilor)

Concluzii

Procedura de evaluare a actului de punere în valoare  
2300 19 1300 730 7 16 Petreasa 1845

SE PROPUNE:

1. Aprobarea actului de punere în valoare (semnătura persoanei desemnate cu verificarea lucrărilor)
2. Refacerea parțială a lucrărilor constând în (semnătura persoanei desemnate cu verificarea lucrărilor)
3. Anularea lucrărilor de inventariere (semnătura persoanei desemnate cu verificarea lucrărilor)

Participanți la verificarea lucrărilor de evaluare:

1. nume, prenume, funcția și semnătura
2. Ing. STAN IONUT nume, prenume, funcția și semnătura
3. Păd. PUS CALIN titular canton (nume, prenume și semnătura)

\* Completarea este facultativă

DESCRIERE PARCELARA

OS:Belis

UP: 1

DS:Cluj

DESCRIEREA STATIUNII SI ARBORETULUI														ELM ARB	P R P	M R E	VAR STA ANI	DM CM	HM M	C L P	A MES TEC	EL AG AJ	PROVE NIENTA	VI TA LI	DENS		VOLUM		CRES						
																									CONS	MC/ HA	MC/ UA	MC/ HA							
113 A 6.53 HA GF: 1 - 6H 1C 5Q SUP: A TS: 2332 TP: 1114 SOL: 3201 Versant ondulat EXPOZITIE: V INC: 25 G ALTITUDINE: 1350 - 1490 M LITIERA: continua-subtire TIP FLORA: Hylocomium Natural fundamental prod. mij. relativ-echien COMP.ACTUALA: 10 MO COMP.TEL: 8MO 2 BR SORT: MO Gros,cherestea VARSTA EXPL.: 100 ani SEM.UTIL: 10MO 5 ani 0.3S mixt SUBARBORET: DATE COMPL.: Uscare f. puternica Alte date complement. POL: ERZ: LUCRARI EXEC.: 2015-T.produse accidentale 2020-T.produse accidentale LUCRARI PROP.: T.PROGRESIVE IMPAD SUB MASIV INGRIJIREA CULTURILOR,COMPL														MO	10	IN	105	36	27	3		.6	RN	N	0.20	155	1012	1.3							
TOTAL																								0.2	155	1012	1.3								
113 B 4.07 HA GF: 1 - 6H 1C 5Q SUP: A TS: 2311 TP: 1153 SOL: 4206 Versant superior ondulat EXPOZITIE: V INC: 15 G ALTITUDINE: 1500 M LITIERA: continua-subtire TIP FLORA: Vaccinium Natural fundamental prod. inf. relativ-echien COMP.ACTUALA: 10 MO COMP.TEL: 8MO 2 LA SORT: MO Mijl.-gros,cel.,constr.,che VARSTA EXPL.: 100 ani SEM.UTIL: SUBARBORET: DATE COMPL.: Alte date complement. POL: ERZ: LUCRARI EXEC.: 2019-T.produse accidentale 2021-T.produse accidentale LUCRARI PROP.: T.IGIENA(T.progresive decII)														MO	7	IN	90	24	21	4		.4	RN	N	0.49	230	936	3.8							
														MO	3	IN	70	20	18	4	G	.3	RN	N	0.21	79	322	2.0							
TOTAL																												0.7	309	1258	5.8				
113 C 10.91 HA GF: 1 - 6H 1C 5Q SUP: A TS: 2332 TP: 1121 SOL: 3201 Versant inferior ondulat EXPOZITIE: V INC: 25 G ALTITUDINE: 1250 - 1380 M LITIERA: continua-subtire TIP FLORA: Hylocomium Natural fundamental prod. mij. relativ-echien COMP.ACTUALA: 10 MO COMP.TEL: 8MO 2 BR SORT: MO Gros,cherestea VARSTA EXPL.: 100 ani SEM.UTIL: 10MO 15 ani 0.7S mixt SUBARBORET: DATE COMPL.: Alte date complement. POL: ERZ: LUCRARI EXEC.: 2015-T.produse accidentale 2021-T.produse accidentale LUCRARI PROP.: T.PROGRESIVE(racordare)IMPAD AJUTORAREA REG NATURALE INGRIJIREA SEMINTISULUI,IMP														MO	10	IN	105	32	26	3		.6	RN	N	0.10	42	458	0.6							
TOTAL																														0.1	42	458	0.6		
114 A 16.99 HA GF: 1 - 6H 1C 5Q SUP: A TS: 2332 TP: 1121 SOL: 3201 Versant ondulat EXPOZITIE: V INC: 26 G ALTITUDINE: 1300 - 1450 M LITIERA: continua-subtire TIP FLORA: Hylocomium Natural fundamental prod. mij. relativ-plurien COMP.ACTUALA: 10 MO COMP.TEL: 8MO 2 LA SORT: MO Gros,cherestea VARSTA EXPL.: 100 ani SEM.UTIL: 10MO 10 ani 0.3S mixt SUBARBORET: DATE COMPL.: Uscare slaba Alte date complement. POL: ERZ: LUCRARI EXEC.: 2020-T.produse accidentale 2021-T.produse accidentale LUCRARI PROP.: T.IGIENA(T.progresive decII)														MO	7	IN	105	34	28	3		.6	RN	N	0.28	163	2769	1.8							
														MO	2	IN	80	28	23	3	G	.5	RN	N	0.08	70	1189	0.8							
														MO	1	IN	60	20	18	3	G	.4	RN	N	0.04	24	408	0.5							
TOTAL																																0.4	257	4366	3.1



CONFORM CU ORIGINALUL

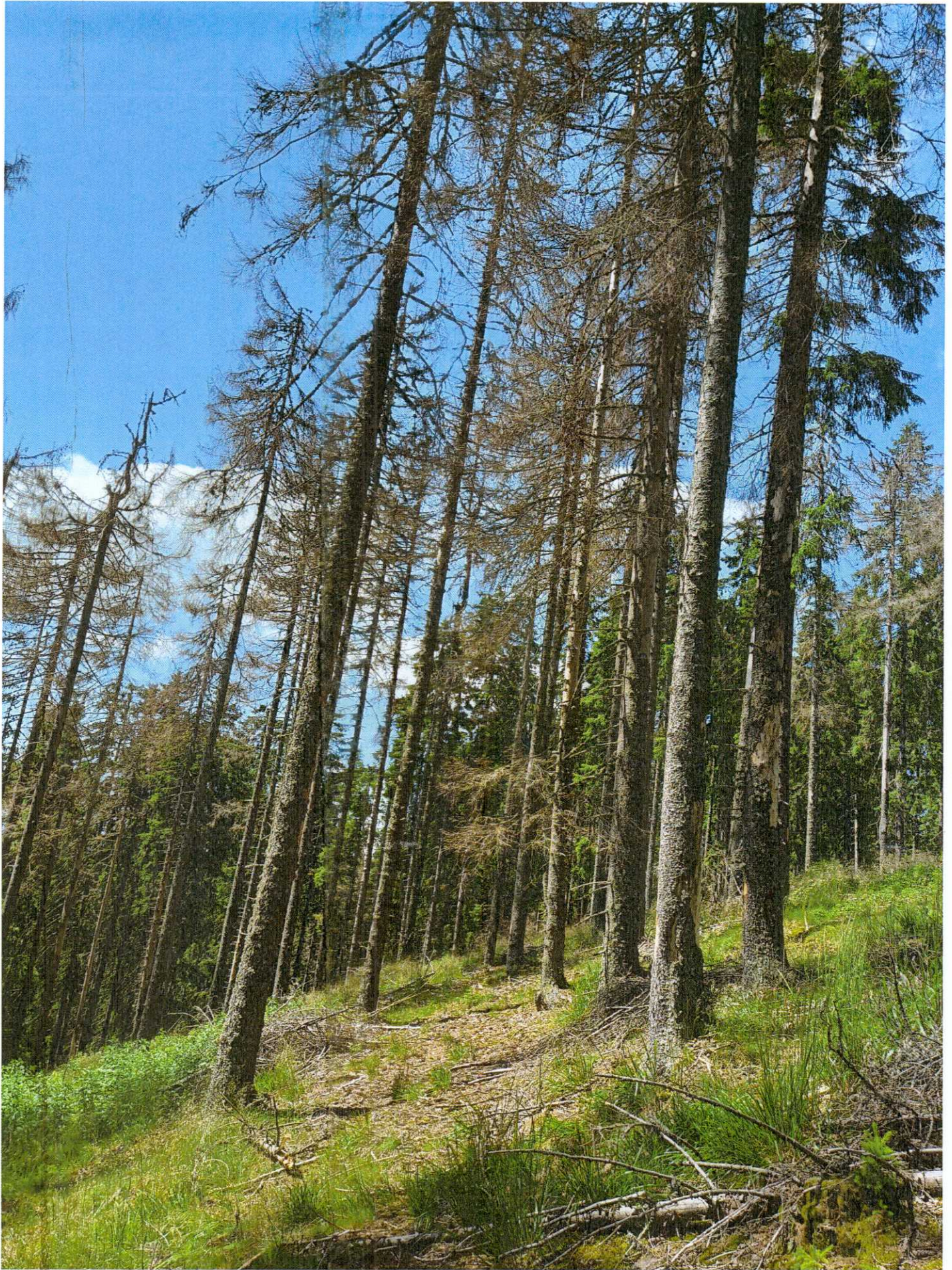

U.P. I POIANA APOREA  
w a 114 A  
S = 5,0 ha

Interscut  
1 aug. Tru'7 Doriel  
