



**REGIA NAȚIONALĂ A PĂDURILOR – ROMSILVA**  
**DIRECȚIA SILVICĂ CLUJ – OCOLUL SILVIC CLUJ**

Str. Bartok Bela, Nr. 27, Loc. Cluj-Napoca, Jud. Cluj Cod poștal 400309

ONRC: J40/450/1991 CUI: RO1590120

Telefon: 0264420912 Fax: 0264420912

E-mail: cluj@cluj.rosilva.ro; ocolulsilviccluj@gmail.com Pagina web: www.rosilva.ro

Nr. 3655/21.07.2023

Către,

Garda Forestieră Cluj

**NOTIFICARE**

*Ref: Aprobarea actelor de punere în valoare produse accidentale*

Conform O.M. 767/2018, vă înaintăm spre verificare și aprobare următorul A.P.V. de produse accidentale constituit în arborete afectate de factori biotici:

Număr APV	U.P.	u.a.	Suprafața ha	Volum mc	Proprietar	Contract prestări servicii silvice	Factori destabilizatori
2300102402630	III CHINTENI BORSA	6F	3.66	27.27	PRIMARIA COMUNEI CHINTENI	1508/14.07.2010	Atacuri de Ipidae – arbori uscați pe picior

Menționăm faptul că, prin exploatarea masei lemnoase nu se depășește posibilitatea anuală conform amenajamentului valabil în baza Avizului C.T.A.S. al Ministerului Mediului, Apelor și Pădurilor nr. 196 din 10.09.2020. Aceste suprafețe nu se află în arii naturale protejate.

De asemenea menționăm că atacul de Ipidae e foarte puternic și se impune extragerea urgentă a arborilor afectați.

Anexăm:

- Actul de punere în valoare în faza „VERIFICAT”
- Poze din suprafața afectate de Ipidae
- Descrierea parcelară
- Avizul CTAS

Șef ocol,

Ing. Apostoaie Adrian Viorel



ACT DE PUNERE ÎN VALOARE NR. 2300102402630

Unitate de Producție: III - Chinteni - Borșa  
Denumire A.P.V: 3238 PRIMARIA CHINTENI ACCI

Suprafață totală act - (ha): 3.66		Tratament: T. PRODUSE ACCIDENTALE I		Natura Produsului: PRODUSE ACCIDENTALE		Tehnologia de Exploatare: SORTIMENTE SI MULTIPLI DE SORTIMENTE		Data inventarierii: 12.07.2023		Anul exploatării: 2023		Procedeu de inventariere: FIR CU FIR		Ciocan forma CIRCULARĂ nr.: CJ0701		Accesibilitate: 0-250		Informații privind N.T.S.M.		Grupa de specii	Nr. de arbori	Volum
Stâncării pe - (ha):																		Rășinoase	61	26.76		
Arbori putregăioși - (buc):																		FAG	1	0.11		
cu un volum de - (mc):																		Quercinee	2	0.11		
Iescării - (buc):																		Diverse tari	3	0.29		
cu un volum de - (mc):																		Diverse moi				
																		Total:	67	27.27		
Specia		SORTARE DIMENSIONALĂ						Lemn lucru	Coajă	Lemn de foc		Volum brut										
		G1	G2	G3	M1	M2	M3	LS		Total	VF											
FAG							0.01	0.01	0.02		0.09	0.01	0.11									
GORUN (L)								0.01	0.01		0.10	0.02	0.11									
CARPEN							0.02	0.02	0.04		0.25	0.03	0.29									
MOLID		0.21	1.12	0.86	1.06	0.27		0.10	3.62	0.40	22.74		26.76									
TOTAL		0.21	1.12	0.86	1.06	0.27	0.03	0.14	3.69	0.40	23.18	0.06	27.27									
U.A.	Suprafață (ha)		Vârsta ani	Panta G	Semințis utilizabil				Total volum brut													
	Par cursă	UA			%	S. tot	Compoziție			H.												
6F	3.66	3.66	45	15.00	0				27.27													
U.A.	FA	GO (L)	CA	MO	Volum																	
6F	0.11	0.11	0.29	26.76	27.27																	
Total	0.11	0.11	0.29	26.76	27.27																	
U.A.	Specia	Diametre		Înălțimi		Vârsta	Vol. arb.	Nr. arb.	Crestere	Sortare dimensională						Coajă	Lemn foc		Volum brut			
		dt	dgc	ht	hc					G1	G2	G3	M1	M2	M3		LS	Total		VF		
6F	FA	14.00	14.00	14.00	14.00	45	0.11	1							0.01	0.01		0.09	0.01	0.11		
	GO (L)	11.00	11.00	9.25	9.25	45	0.05	2							0.01	0.01		0.10	0.02	0.11		
	CA	13.33	13.33	12.83	12.83	45	0.10	3						0.02	0.02		0.25	0.03	0.29			
	MO	24.72	24.72	18.34	18.34	45	0.44	61		0.21	1.12	0.86	1.06	0.27		0.10	0.40	22.74		26.76		
Total U.A.: 6F								67		0.21	1.12	0.86	1.06	0.27	0.03	0.14	0.40	23.18	0.06	27.27		
Total General U.A.								67		0.21	1.12	0.86	1.06	0.27	0.03	0.14	0.40	23.18	0.06	27.27		



Întocmit,

Birou Fond Forestier,

Verificat,



DESCRIEREA STATIONII SI ARBORETULUI										ELM	P	M	VAR	DM	HM	C	A	EL	PROVE	VI	DENS	VOLUM		
										ARB	R	RE	STA	CM	M	L	MES	AG	NIENTA	TA	LI	CONS	MC/HA	MC/UA
6C 2.26 HA GF: 2-1C SUP: A TS: 5232 TP: 5231 SOL: 3101 Versant mijlociu ondulat EXPOZITIE: NE INC: 18 G ALTIUDINE: 620 M LITIERA: continua-subtire TIP FLORA: Festuca altissima Artificial de prod. sup. relativ-echien COMP.ACTUALA: 2 MO 6 LA 2 CA COMP.TEL: 3MO 6LA 1DT SORT: VARSTA EXPL.: 80 ani SEM.UTIL: SUBARBORET: Ahu /0.7 PE 0.2S mixt DATE COMPL.: Dob. destul de frecv. Rupt. destul de frecv. Uscare mijlocie Alte date complement. POL: ERZ: LUCRARI EXEC.: LUCRARI PROP.: T.IGIENA										MO	2	P	50	22	22	2	M	.5	NEC	N	0.14	70	158	
	LA	6	P	50	24	23	2		.5	NEC	S	0.42	207	468										
	CA	2	LT	40	18	15	3	M	.4	RN	N	0.14	23	52										
										TOTAL			50								0.7	300	678	
6D 8.29 HA GF: 2-1C SUP: A TS: 5232 TP: 5231 SOL: 3101 Versant mijlociu ondulat EXPOZITIE: NE INC: 15 G ALTIUDINE: 580 - 640 M LITIERA: continua-subtire TIP FLORA: Festuca altissima Artificial de prod. sup. relativ-echien COMP.ACTUALA: 6 MO 2 DU 1 PA 1 CA COMP.TEL: 7MO 2 DU 1 PA SORT: VARSTA EXPL.: 80 ani SEM.UTIL: SUBARBORET: DATE COMPL.: Doboritari izolate Rupturi izolate Uscare slaba Alte date complement. POL: ERZ: LUCRARI EXEC.: 2016-Raritari LUCRARI PROP.: RARITURI										MO	6	P	45	24	23	2		.5	NEC	N	0.48	256	2122	
	DU	2	P	45	30	24	2	M	.5	NEC	N	0.16	93	771										
	PA	1	P	40	20	18	2	M	.4	NEC	N	0.08	18	149										
	CA	1	LT	40	16	15	3	M	.4	RN	N	0.08	13	108										
										TOTAL			45								0.8	380	3150	
6E 2.29 HA GF: 2-1C SUP: A TS: 5232 TP: 5231 SOL: 3101 Versant superior ondulat EXPOZITIE: NE INC: 10 G ALTIUDINE: 650 M LITIERA: continua-subtire TIP FLORA: Asarum-Brachypodium Natural fundamental prod. mij. relativ-echien COMP.ACTUALA: 6 GO 1 TEP 2 CA 1 PLT COMP.TEL: 8GO 2 TEP SORT: VARSTA EXPL.: 110 ani SEM.UTIL: SUBARBORET: DATE COMPL.: Alte date complement. POL: ERZ: LUCRARI EXEC.: LUCRARI PROP.: T.IGIENA										GO	6	LT	65	28	21	2		.5	RN	N	0.48	162	371	
	TEP	1	LT	65	26	21	3	M	.5	RN	N	0.08	27	62										
	CA	2	LT	65	20	18	4	M	.5	RN	N	0.16	35	80										
	PLT	1	IN	65	28	22	3	M	.5	RN	N	0.08	23	53										
										TOTAL			65								0.8	247	566	
6F 3.66 HA GF: 2-1C SUP: A TS: 5232 TP: 5231 SOL: 3101 Versant mijlociu ondulat EXPOZITIE: NE INC: 15 G ALTIUDINE: 600 M LITIERA: continua-subtire TIP FLORA: Festuca altissima Artificial de prod. mij. relativ-echien COMP.ACTUALA: 9 MO 1 DT COMP.TEL: 9MO 1DT SORT: VARSTA EXPL.: 90 ani SEM.UTIL: SUBARBORET: DATE COMPL.: Doboritari izolate Rupturi izolate Uscare slaba Alte date complement. POL: ERZ: LUCRARI EXEC.: LUCRARI PROP.: RARITURI										MO	9	P	45	24	23	2		.4	NEC	N	0.81	431	1577	
	DT	1	IN	45	20	18	3	M	.4	RN	N	0.09	20	73										
										TOTAL			45									0.9	451	1650



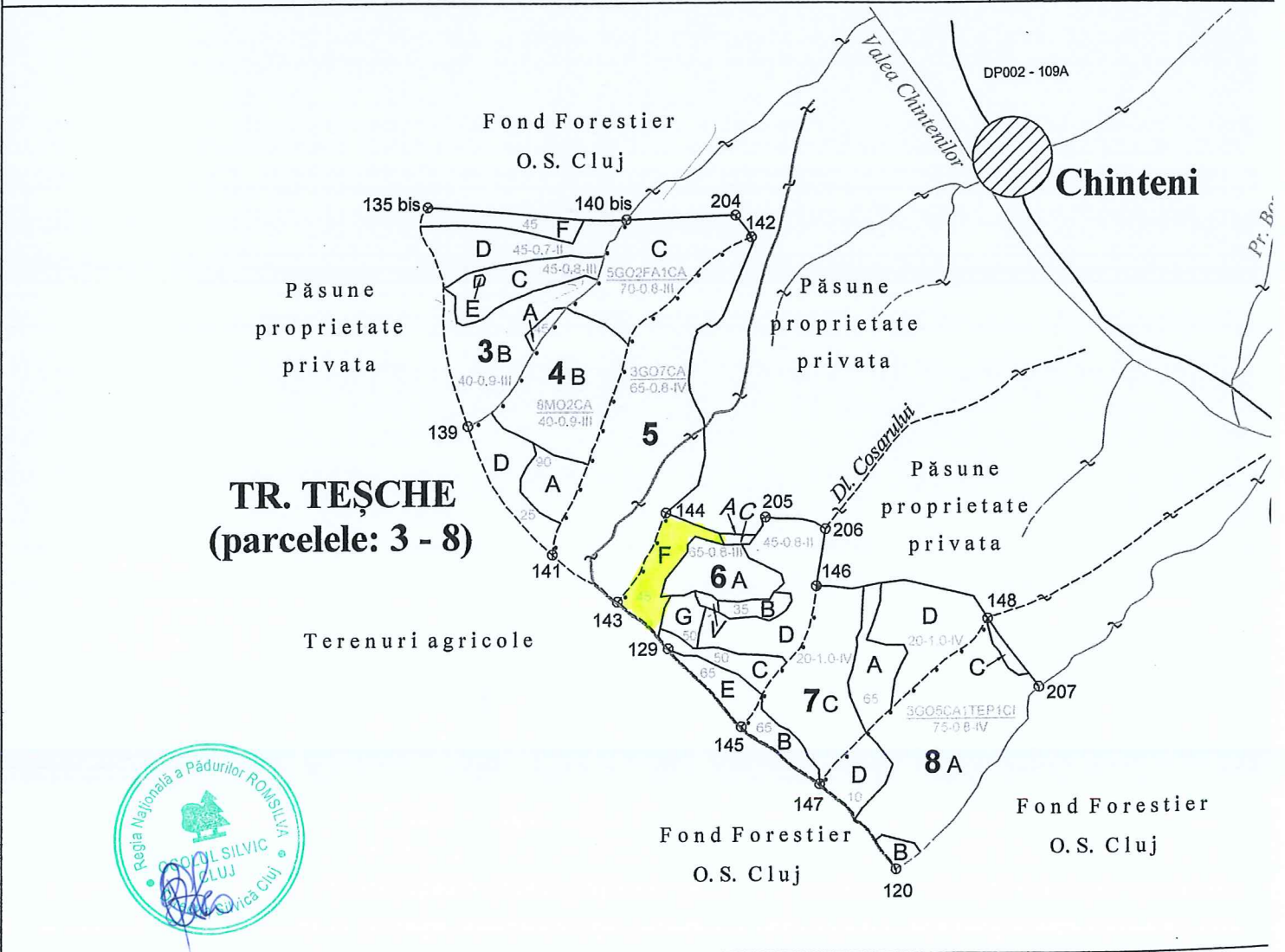
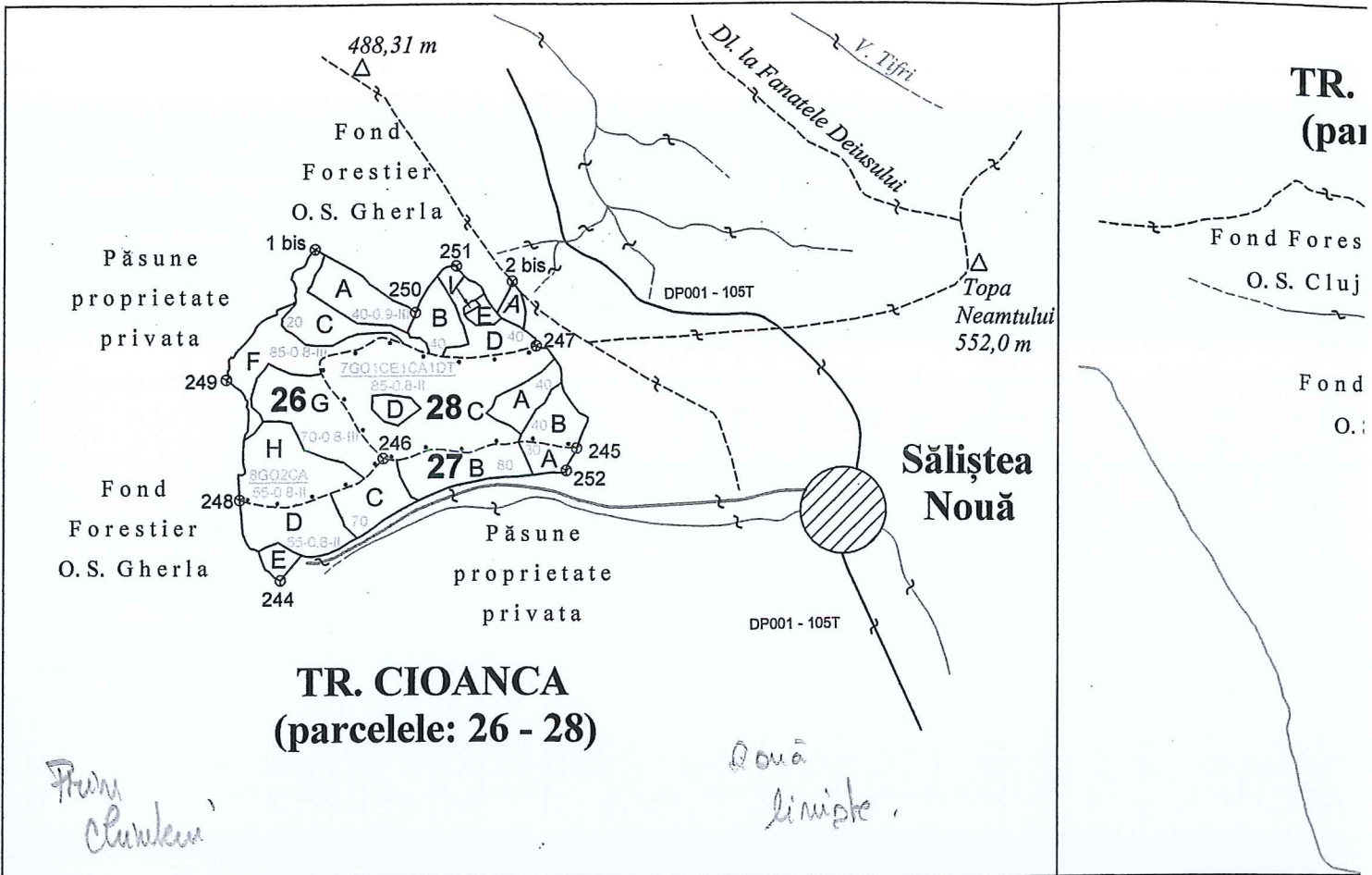



by COSTEA B  
10 x 1.20

**AVIZ CTAS nr. 196 din 10.09.2020**

pentru amenajamentul silvic al fondului forestier proprietate publică aparținând comunei Chinteni și proprietate privată aparținând Parohiei Reformate nr. 2 Cluj Napoca și persoanelor fizice Gozman Francesca Marisa, Gavasiu Victor Emil, Avrigeanu Alexandru, Daniel Marton Zoltan și Popa Cornel Mugurel, Unitatea de Producție III Chinteni - Borșa, județul Cluj

**1. Au participat la ședința de avizare:**

Președinte de ședință: Dănuț Iacob

Membri CTAS: Codruț Bîlea, Florin Achim, Constantin Banu, Liviu Filip, Doina Cioacă, Gheorghe Gheorghită, Macău Cristian, Cristea Marius

**2. Din analiza făcută în cadrul ședinței de avizare a rezultat:**

- amenajamentul silvic al fondului forestier, proprietate publică aparținând comunei Chinteni și proprietate privată aparținând Parohiei Reformate nr. 2 Cluj Napoca și persoanelor fizice Gozman Francesca Marisa, Gavasiu Victor Emil, Avrigeanu Alexandru, Daniel Marton Zoltan și Popa Cornel Mugurel, Unitatea de Producție III Chinteni - Borșa, județul Cluj, s-a elaborat de S.C. Begreen Ecoprest SRL, șef proiect ing. Ioan Valentin Ungureanu, expert CTAP ing. Octavian Popescu.

- amenajamentul silvic al fondului forestier, proprietate publică aparținând comunei Chinteni și proprietate privată aparținând Parohiei Reformate nr. 2 Cluj Napoca și persoanelor fizice Gozman Francesca Marisa, Gavasiu Victor Emil, Avrigeanu Alexandru, Daniel Marton Zoltan și Popa Cornel Mugurel, Unitatea de Producție III Chinteni - Borșa, județul Cluj, a fost avizat cu procesul verbal CTAP nr. 210 din 27.05.2020, recepționat de beneficiar și verificat de Garda Forestieră Cluj.

- perioada de aplicare a amenajamentului silvic al fondului forestier, proprietate publică aparținând comunei Chinteni și proprietate privată aparținând Parohiei Reformate nr. 2 Cluj Napoca și persoanelor fizice Gozman Francesca Marisa, Gavasiu Victor Emil, Avrigeanu Alexandru, Daniel Marton Zoltan și Popa Cornel Mugurel, Unitatea de Producție III Chinteni - Borșa, județul Cluj este 01.01.2020 - 31.12.2029.

**3. Cu ocazia examinării amenajamentului, Comisia a constatat următoarele:**

Documentele privind proprietatea: Titlurile de proprietate nr. 20889 din 14.10.2010, nr. 20371 din 25.08.2010, nr. 113 din 27.04.2006, nr. 6 din 08.11.2002, Procesele verbale de punere în posesie nr. 3763 din 20.07.2010, nr. 4060 din 04.08.201, nr. 3762 din 20.07.2010, Contractele de vânzare cumpărare nr. 1061 din 25.04.2015, nr. 2660 din 20.10.2015, nr. 51 din 22.02.2019, nr. 1088 din 21.05.2015, nr. 1070 din 25.05.2017, Extrasele de carte funciară nr. 50827, nr. 50829, nr. 50830, nr. 50833, nr. 50834, nr. 51609, nr. 51610, nr. 51611, nr. 51612, nr. 51613, nr. 53014, nr. 53387, nr. 50527, nr. 50528, nr. 50476, nr. 50477, nr. 52559, nr. 52560, nr. 52561 și Contractul de donație nr. 547 din 29.07.2019.

Suprafața inclusă în amenajament este de 454,61 ha, a făcut parte din O.S. Cluj (U.P. II Făget - Chinteni și U.P. IV Baciu - Șard) și O.S. Gherla (U.P. I Țaga și U.P. III Vultureni) și are ca folosințe: păduri și terenuri destinate împăduririi sau reîmpăduririi - 453,31 ha din care terenuri de reîmpădurit - 0,20 ha, terenuri afectate gospodăririi silvice - 1,30 ha.

- Suprafața încadrată în grupa I funcțională este de 186,96 ha;

- Suprafața încadrată în grupa a II a funcțională este de 266,35 ha.

- Structura fondului forestier (date medii):

compoziție: 31GO 29CA 10CE 8MO 4PIN 3FR 3PI 1DR 7DT 4DM; vârsta medie: 53 ani; volumul la ha: 202 m<sup>3</sup>; consistența medie: 0,83; clasa de producție medie: III.1; indicele de creștere curentă: 6,2 m<sup>3</sup>/an/ha; fond lemnos total: 91677 m<sup>3</sup>.

Procesul de producție s-a organizat în următoarele subunități de gospodărire:

S.U.P. A - Codru regulat - sortimente obișnuite:.....409,98 ha;

S.U.P. M - Păduri supuse regimului de conservare deosebită:.....43,13 ha.

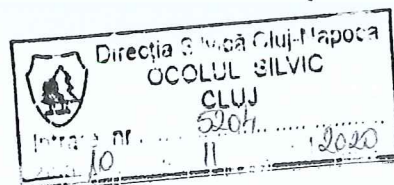



Bazele de amenajare:

- regim: codru;
- compoziția țel: corespunzătoare tipului natural fundamental de pădure pentru arboretele exploatabile și compoziția țel la exploatabilitate pentru celelalte arborete;
- tratamente: tăieri rase;
- exploatabilitatea: de protecție pentru arboretele încadrate în grupa I funcțională și tehnică pentru arboretele încadrate în grupa a II a funcțională;
- ciclu: S.U.P. A – 110 ani.

Posibilitatea:

- Posibilitatea de produse principale: 24 m<sup>3</sup>/an;
- Volum de recoltat din produse secundare: 599 m<sup>3</sup>/an, din care rărituri 544 m<sup>3</sup>/an;
- Volum maxim posibil de extras prin lucrări de conservare: 17 m<sup>3</sup>/an.

Lucrări prevăzute în deceniul în curs:

- asigurarea regenerării naturale: 0,40 ha;
- îngrijirea culturilor tinere: 2,35 ha;
- degajări: - ;
- curățiri: 53,72 ha, 556 m<sup>3</sup>;
- rărituri: 261,08 ha, 5435 m<sup>3</sup>;
- tăieri de regenerare: 1,70 ha, 239 m<sup>3</sup>, din care:
  - tăieri rase: 1,70 ha, 239 m<sup>3</sup>.
- tăieri de igienă: 181,46 ha, 1462 m<sup>3</sup>;
- lucrări de conservare: 7,13 ha, 167 m<sup>3</sup>;
- împăduriri: 0,20 ha.

**4. Concluzii rezultate:**

Se propune avizarea favorabilă a amenajamentului silvic al fondului forestier, proprietate publică aparținând comunei Chinteni și proprietate privată aparținând Parohiei Reformate nr. 2 Cluj Napoca și persoanelor fizice Gozman Francesca Marisa, Gavasiu Victor Emil, Avriganu Alexandru, Daniel Marton Zoltan și Popa Cornel Mugurel, Unitatea de Producție III Chinteni - Borșa, județul Cluj. Beneficiarii au obligația de a parcurge procedura legală de avizare de mediu, conform H.G. 1076/2004 privind stabilirea procedurii de realizare a evaluării de mediu pentru planuri și programe.

**5. Comisia:**

**AVIZEAZĂ FAVORABIL**

**Amenajamentul silvic al fondului forestier proprietate publică aparținând comunei Chinteni și proprietate privată aparținând Parohiei Reformate nr. 2 Cluj Napoca și persoanelor fizice Gozman Francesca Marisa, Gavasiu Victor Emil, Avriganu Alexandru, Daniel Marton Zoltan și Popa Cornel Mugurel, Unitatea de Producție III Chinteni - Borșa, județul Cluj**

**6. Difuzarea prezentului aviz către toți factorii interesați se va face prin grija secretariatului CTAS din minister.**

Președinte CTAS,  
Secretar

GOZMAN FRANCESCA MARISA





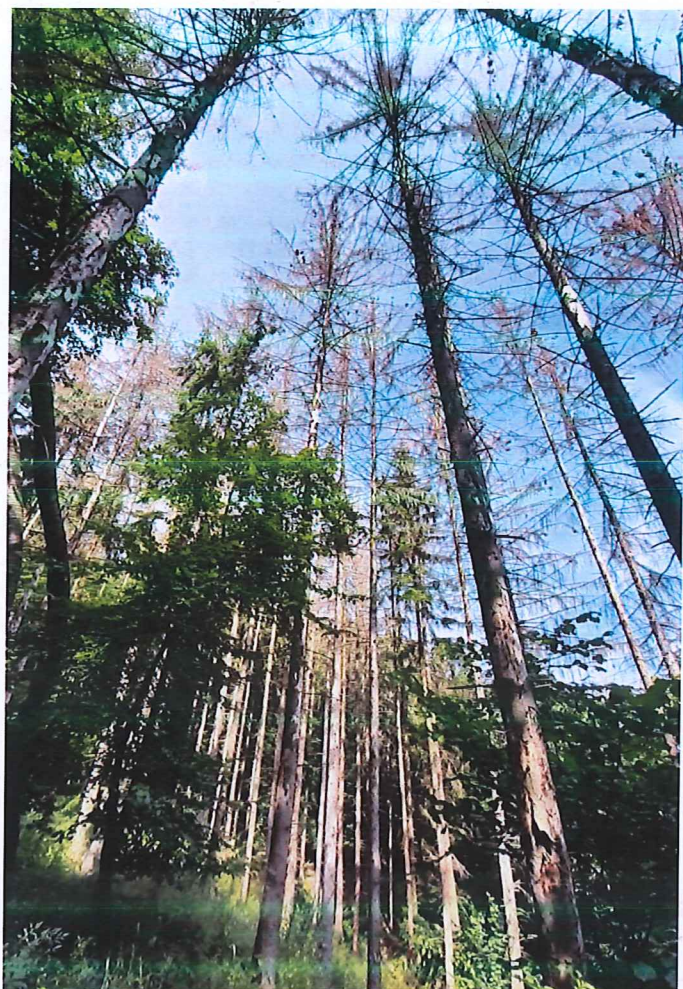

UP III ua 67



PRIMARIA - CHINTENI