



REGIA NAȚIONALĂ A PĂDURILOR – ROMSILVA
DIRECȚIA SILVICĂ MARAMUREȘ
OCOLUL SILVIC TÂRGU LĂPUȘ
ROMÂNIA, 435600 Târgu Lăpuș, str .Țibleșului, nr.1

Contează pentru viitor!

Telefon: 40-262-384376, 40-372-701739 ; Fax: 40-262-385259

e-mail: ostirgu@marasilva.ro; <http://www.marasilva.ro>

NR. 7726 / 06.07.2023

NOTIFICARE

Catre :

GARDA FORESTIERA CLUJ

Prin prezenta, inaintam documentatia pentru aprobarea actului de punere in valoare, de produse accidentale (rupturi si doboraturi de vant), in conformitate cu adresa dumneavoastra nr. 12133/28.09.2016 astfel :

-Datele APV-ului :

-numar :

-denumire : 4296 CHINA – MOSUT ANDRADA

-Ocolul silvic : TARGU LAPUS

-U.P. : I UNGURENI - CUPSENI

u.a.	36 A		
Suprafata	0.61		
volum	24.26		

Volum APV : 24.26 mc.

-Proprietar : CHINA – MOSUT ANDRADA proprietar de drept a suprafetei de 0.61 ha, conform EXTRAS C.F. nr. 55298; 55297

-Suprafata ce necesita a fi impadurita : NU ESTE CAZUL

-Factori destabilizatori :

DOBORATURI SI RUPTURI DE VANT, aparute in urma fenomenelor meteorologice extreme, din data de 22.02.2023, raportate de catre padurarul titular de canton prin raportul de semnalare nr. 4 din 28.04.2023, inregistrat la OS. Targu Lapus cu nr. 4309/03.05.2023.

-Nr./data si durata contractului de administrare : 5881/10.07.2020 valabil pe zece ani.respectiv 09.07.2030.

-Face obiectul modificarii prevederilor amenajamentului ? : NU

-Face obiectul depasirii posibilitatii ?- NU.

-Sunt restrictii privind protectia mediului ?-NU ESTE CAZUL

-Proprietarul beneficiaza de amenajamentul propriu U.P. I UNGURENI - CUPSENI

Anexat depunem : Copie APV, Copie descriere parcelara din amenajamentul in vigoare cu valabilitate pana la 31.12.2030, Aviz CTAS nr. 119/11.11.2021, poze.

SEF OCOL

Ing. POP MIRCEA



INTOCMIT

ing. ROȘU SERGIU

U.P. I UNGURENI - CUPSENI u.a. 36A

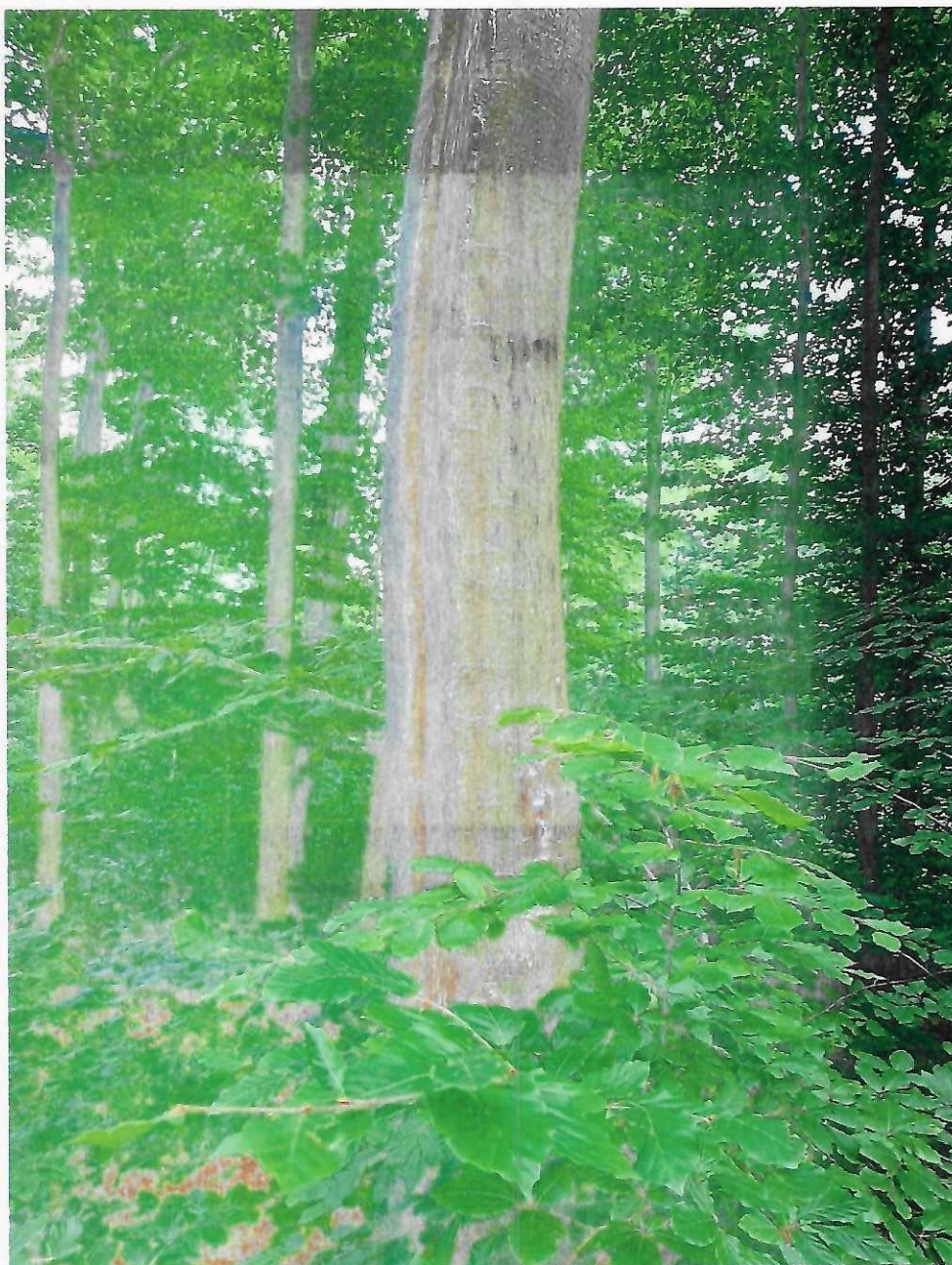

CONFORM CU
ORIGINALUL

ACT DE PUNERE ÎN VALOARE NR. 2300151103160

Unitate de Producție: I - Ungureni-Cupșeni
 Denumire A.P.V: 4296 CHINA - MOSUT ANDRADA

Suprafață totală act - (ha): 0.61 Tratament: T. PRODUSE ACCIDENTALE I Natura Produsului: PRODUSE ACCIDENTALE Tehnologia de Exploatare: SORTIMENTE SI MULTIPLI DE SORTIMENTE Data inventarierii: 10.06.2023 Anul exploatării: 2023 Procedul de inventariere: FIR CU FIR Ciocan forma CIRCULARĂ nr.: MM1406 Accesibilitate: 251-500										Informații privind N.T.S.M.				Grupa de specii	Nr. de arbori	Volum				
Stâncării pe - (ha): Arbori putregăioși - (buc): 4 cu un volum de - (mc): 7.02 Iescării - (buc): cu un volum de - (mc):										Rășinoase FAG Quercinee Diverse tari Diverse moi		12	24.26							
Total:										12		24.26								
Specia		SORTARE DIMENSIONALĂ						Lemn lucru	Coajă	Lemn de foc		Volum brut								
		G1	G2	G3	M1	M2	M3	LS		Total	VF									
FAG		5.98	3.50		0.52	0.26	0.10	0.01	10.37	0.54	13.35	1.30	24.26							
TOTAL		5.98	3.50		0.52	0.26	0.10	0.01	10.37	0.54	13.35	1.30	24.26							
U.A.	Suprafață (ha)		Vârsta ani	Panta G	Semințis utilizabil						Total volum brut									
	Par cursă	UA			%	S. tot	Compoziție					H.								
36 A	0.61	0.61	95	25.00	0						24.26									
U.A.	FA	Volum																		
36 A	24.26	24.26																		
Total	24.26	24.26																		
U.A.	Specia	Diametre		Înălțimi		Vârsta	Vol. arb	Nr. arb	Creștere	Sortare dimensională						Coajă	Lemn foc		Volum brut	
		dt	dco	ht	hc					G1	G2	G3	M1	M2	M3		LS	Total		VF
36 A	FA	43.67	43.67	23.08	23.08	95	2.02	12		5.98	3.50		0.52	0.26	0.10	0.01	0.54	13.35	1.30	24.26
Total U.A.: 36 A								12		5.98	3.50		0.52	0.26	0.10	0.01	0.54	13.35	1.30	24.26
Total General U.A.								12		5.98	3.50		0.52	0.26	0.10	0.01	0.54	13.35	1.30	24.26

Șef Ocol,

Întocmit,

Birou Fond Forestier,

Verificat,

Pop Mircea

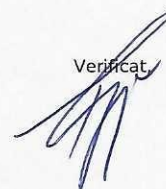

AVIZ CTAS nr. 119 din 11.11.2021

pentru amenajamentul silvic al fondului forestier proprietate publică aparținând comunei Cupșeni și proprietate privată aparținând Composesoratului „Izvorul Rece” Ungureni, Composesoratului Stoiceni, Parohiei Greco-Catolice Lăpuș, Parohiei Ortodoxe Ungureni, Parohiei Ortodoxe Costeni, Parohiei Greco-Catolice Costeni și persoanelor fizice asociate, Unitatea de Producție I Ungureni - Cupșeni, județul Maramureș

1. Au participat la ședința de avizare:

Președinte de ședință: George Mierliță

Membri CTAS: Dănuț Iacob, Florin Achim, Ciprian Bădescu, Ștefan Tamaș, Marian Tudoran, Constantin Banu, Liviu Filip, Liviu Nastasă, Gheorghe Gheorghiuță, Macău Cristian, Cristea Marius

2. Din analiza făcută în cadrul ședinței de avizare a rezultat:

- amenajamentul silvic al fondului forestier, proprietate publică aparținând comunei Cupșeni și proprietate privată aparținând Composesoratului „Izvorul Rece” Ungureni, Composesoratului Stoiceni, Parohiei Greco-Catolice Lăpuș, Parohiei Ortodoxe Ungureni, Parohiei Ortodoxe Costeni, Parohiei Greco-Catolice Costeni și persoanelor fizice asociate, Unitatea de Producție I Ungureni - Cupșeni, județul Maramureș, s-a elaborat de S.C. Nițoi Amenajări S.R.L. Brașov, șef proiect ing. Adrian Mocanu, expert CTAP ing. Ion Nițoi.

- amenajamentul silvic al fondului forestier, proprietate publică aparținând comunei Cupșeni și proprietate privată aparținând Composesoratului „Izvorul Rece” Ungureni, Composesoratului Stoiceni, Parohiei Greco-Catolice Lăpuș, Parohiei Ortodoxe Ungureni, Parohiei Ortodoxe Costeni, Parohiei Greco-Catolice Costeni și persoanelor fizice asociate, Unitatea de Producție I Ungureni - Cupșeni, județul Maramureș, a fost avizat cu procesul verbal CTAP nr. 27 din 30.03.2021, recepționat de beneficiar și verificat de Garda Forestieră Cluj.

- perioada de aplicare a amenajamentului silvic al fondului forestier, proprietate publică aparținând Comunei Cupșeni și proprietate privată aparținând Composesoratului „Izvorul Rece” Ungureni, Composesoratului Stoiceni, Parohiei Greco-Catolice Lăpuș, Parohiei Ortodoxe Ungureni, Parohiei Ortodoxe Costeni, Parohiei Greco-Catolice Costeni și persoanelor fizice asociate, Unitatea de Producție I Ungureni - Cupșeni, județul Maramureș este 01.01.2021 – 31.12.2030.

3. Cu ocazia examinării amenajamentului, Comisia a constatat următoarele:

Documentele privind proprietatea: Procesele verbale de punere în posesie, Titlurile de proprietate, Certificatul de moștenitor suplimentar, Sentința civilă definitivă, Extrasele de Carte funciară și Contractul de partaj voluntar cuprinse în anexa la amenajamentul silvic, menționate în Contractul de Asociere nr. 391 din data de 09.07.2020 și actul adițional nr. 570 din 04.09.2020.

Suprafața inclusă în amenajament este de 794,57 ha, a făcut parte din O.S. Târgu Lăpuș (U.P. I Valea Mare, U.P. II Șatra, U.P. III Mănăstur și U.P. IV Bloaja), O.S. Strâmbu Băiuț (U.P. I Băiuț) și O.S. Groșii Țibleșului (U.P. VII Suciuri) și are ca folosințe: păduri și terenuri destinate împăduririi sau reîmpăduririi – 788,54 ha, terenuri afectate gospodăririi silvice – 2,22 ha și terenuri scoase temporar din fondul forestier – 3,81 ha (ocupații și litigii – 3,81 ha).

- Suprafața încadrată în grupa I funcțională este de 205,51 ha;

- Suprafața încadrată în grupa a II a funcțională este de 583,03 ha.

- Structura fondului forestier (date medii):

compoziție: 91FA 5MO 2CA 1ME 1DT; vârsta medie: 87 ani; volumul la ha: 254 m³;
consistența medie: 0,76; clasa de producție medie: III.4; indicele de creștere curentă: 5,2 m³/an/ha;
fond lemnos total: 200154 m³.

Procesul de producție s-a organizat în următoarele subunități de gospodărire:

S.U.P. A – Codru regulat – sortimente obișnuite:.....583,47 ha;

S.U.P. M – Păduri supuse regimului de conservare deosebită:.....205,07 ha.

CONFORM
ORIGINE

Bazele de amenajare:

- regim: codru;
- compoziția țel: corespunzătoare tipului natural fundamental de pădure pentru arboretele exploatabile și compoziția țel la exploatabilitate pentru celelalte arborete;
- tratamente: tăieri progresive și tăieri rase;
- exploatabilitatea: de protecție pentru arboretele încadrate în grupa I funcțională și tehnică pentru arboretele încadrate în grupa a II a funcțională;
- ciclu: S.U.P. A – 110 ani.

Posibilitatea:

- Posibilitatea de produse principale: 2019 m³/an;
- Volum de recoltat din produse secundare: 658 m³/an, din care rărituri 631 m³/an;
- Volum maxim posibil de extras prin lucrări de conservare: 475 m³/an.

Lucrări prevăzute în deceniul în curs:

- asigurarea regenerării naturale: 41,66 ha;
- îngrijirea culturilor tinere: 6,83 ha;
- degajări: 4,70 ha;
- curățiri: 37,90 ha, 268 m³;
- rărituri: 222,43 ha, 6309 m³;
- tăieri de regenerare: 155,34 ha, 20190 m³, din care:
 - tăieri progresive: 154,39 ha, 20050 m³;
 - tăieri rase: 0,95 ha, 140 m³.
- tăieri de igienă: 236,76 ha, 1932 m³;
- lucrări de conservare: 157,27 ha, 4750 m³;
- împăduriri: 5,17 ha.

4. Concluzii rezultate:

Se propune avizarea favorabilă a amenajamentului silvic al fondului forestier, proprietate publică aparținând comunei Cupșeni și proprietate privată aparținând Composesoratului „Izvorul Rece” Ungureni, Composesoratului Stoiceni, Parohiei Greco-Catolice Lăpuș, Parohiei Ortodoxe Ungureni, Parohiei Ortodoxe Costeni, Parohiei Greco-Catolice Costeni și persoanelor fizice asociate, Unitatea de Producție I Ungureni - Cupșeni, județul Maramureș, cu următoarele observații:

- beneficiarii au parcurs procedura legală de avizare de mediu, conform H.G. 1076/2004 privind stabilirea procedurii de realizare a evaluării de mediu pentru planuri și programe, obținând decizia etapei de încadrare nr. 1141/06.09.2021 a Agenției pentru Protecția Mediului Maramureș;
- suprafața fondului forestier nu se situează pe Situri Natura 2000 sau alte arii naturale protejate.

5. Comisia:

AVIZEAZĂ FAVORABIL

Amenajamentul silvic al fondului forestier proprietate publică aparținând comunei Cupșeni și proprietate privată aparținând Composesoratului „Izvorul Rece” Ungureni, Composesoratului Stoiceni, Parohiei Greco-Catolice Lăpuș, Parohiei Ortodoxe Ungureni, Parohiei Ortodoxe Costeni, Parohiei Greco-Catolice Costeni și persoanelor fizice asociate, Unitatea de Producție I Ungureni - Cupșeni, județul Maramureș

6. Difuzarea prezentului aviz către toți factorii interesați se va face prin grija secretariatului CTAS din minister.

Președinte CTAS,
Secretar de Stat
George MIBLIŢA

CONFIRMAT
ORIGINAL

Herman Vasile

DESCRIEREA STATIUNII SI ARBORETULUI														ELM	P	M	VAR	DM	HM	C	A	EL	PROVE	VI	DENS		VOLUM	
30 E 2.90 HA GF: 2 - 1C SUP: A TS: 5232 TP: 4282 SOL: 2201 Versant inferior ondulat EXPOZITIE: V INC: 22 G ALTITUDINE: 420 - 520 M LITIERA: continua-normala TIP FLORA: Festuca altissima Natural fundamental prod. mij. relativ-echien COMP.ACTUALA: 4 FA 1 PLT 4 MO 1 CA COMP.TEL: 6FA 3 MO 1 DT SORT: FA Gros si mijl.,cherestea VARSTA EXPL.: 110 ani FA Gros si mijl.,cherestea SEM.UTIL: SUBARBORET: DATE COMPL.: Rupturi izolate Alte date complement. POL: ERZ: LUCRARI EXEC.: LUCRARI PROP.: RARITURI																									ARB	P	GE	ANI
FA	4	IN	50	22	20	3	M	.6	RN	N	0.36	111	322															
PLT	1	IN	50	28	23	1	G	.5	RN	N	0.09	28	81															
MO	4	P	45	24	24	2	PM	.4	NEC	V	0.36	203	589															
CA	1	LT	45	14	14	4	M	.5	RN	N	0.09	13	38															
TOTAL			50			3					0.9	355	1030															

China Iona, Sima Sorinel

DESCRIEREA STATIUNII SI ARBORETULUI														ELM	P	M	VAR	DM	HM	C	A	EL	PROVE	VI	DENS		VOLUM	
32 A 1.52 HA GF: 2 - 1C SUP: A TS: 5242 TP: 4214 SOL: 2201 Versant mijlociu ondulat EXPOZITIE: SV INC: 20 G ALTITUDINE: 490 M LITIERA: continua-subtire TIP FLORA: Asperula-Asarum Natural fundamental prod. mij. relativ-plurien COMP.ACTUALA: 10 FA COMP.TEL: 9FA 1 DT SORT: FA Gros si mijl.,cherestea VARSTA EXPL.: 110 ani FA Gros si mijl.,cherestea SEM.UTIL: 10FA 5 ani 0.3S mixt SUBARBORET: DATE COMPL.: Alte date complement. POL: ERZ: LUCRARI EXEC.: LUCRARI PROP.: T.PROGRESIVE(punere lumina) INGRIJIREA SEMINTISULUI																									ARB	P	GE	ANI
FA	6	IN	130	60	30	3		.6	RN	N	0.36	171	260															
FA	3	IN	100	40	26	3	M	.6	RN	N	0.18	107	163															
FA	1	IN	60	24	20	3	M	.5	RN	N	0.06	35	53															
TOTAL			130			3					0.6	313	476															

DESCRIEREA STATIUNII SI ARBORETULUI <i>CHINA DUMITRA</i>														ELM	P	M	VAR	DM	HM	C	A	EL	PROVE	VI	DENS		VOLUM	
36 A 0.61 HA GF: 2 - 1C SUP: A TS: 5242 TP: 4214 SOL: 2201 Versant ondulat EXPOZITIE: E INC: 25 G ALTITUDINE: 510 M LITIERA: continua-subtire TIP FLORA: Asperula-Asarum Natural fundamental prod. mij. relativ-plurien COMP.ACTUALA: 10 FA COMP.TEL: 10FA SORT: FA Gros si mijl.,cherestea VARSTA EXPL.: 110 ani FA Gros si mijl.,cherestea SEM.UTIL: SUBARBORET: DATE COMPL.: Alte date complement. POL: ERZ: LUCRARI EXEC.: LUCRARI PROP.: T.IGIENA(T.progresive declI)																									ARB	P	GE	ANI
FA	6	IN	95	36	26	3		.6	RN	N	0.48	225	137															
FA	4	IN	60	24	19	3	M	.6	RN	N	0.32	91	56															
TOTAL			95			3					0.8	316	193															

DESCRIEREA STATIUNII SI ARBORETULUI <i>CHINA DUMITRA</i>														ELM	P	M	VAR	DM	HM	C	A	EL	PROVE	VI	DENS		VOLUM	
36 B 1.21 HA GF: 2 - 1C SUP: A TS: 5242 TP: 4214 SOL: 2201 Versant ondulat EXPOZITIE: NE INC: 32 G ALTITUDINE: 450 - 510 M LITIERA: continua-subtire TIP FLORA: Asperula-Asarum Natural fundamental prod. mij. relativ-plurien COMP.ACTUALA: 10 FA COMP.TEL: 10FA SORT: FA Gros si mijl.,cherestea VARSTA EXPL.: 110 ani FA Gros si mijl.,cherestea SEM.UTIL: 10FA 3 ani 0.1S mixt SUBARBORET: DATE COMPL.: Rupturi izolate Alte date complement. POL: ERZ: LUCRARI EXEC.: LUCRARI PROP.: T.IGIENA(T.progresive declI)																									ARB	P	GE	ANI
FA	4	IN	150	64	31	3	I	.5	RN	N	0.32	201	243															
FA	3	IN	100	40	28	3	M	.6	RN	N	0.24	127	154															
FA	3	LT	60	24	23	3	M	.6	RN	N	0.24	92	111															
TOTAL			100			3					0.8	420	508															

CONFIRM CU ORIGINALUL