



Ocolul Silvic Sebeș R.A.

515800 Sebeș , Str. Mircea cel Mare nr. 109 , jud. Alba
J 01/25/2004 , RO 16041457, RO02RNCB0011021297360001 BCR Sebeș
tel / fax : 0258 735725, e-mail: ossebesra@yahoo.com

Nr 2884 / 04.07.2023

CATRE,

GARDA FORESTIERA CLUJ,

Prin prezenta va informam ca in **UP II Soimii Bistra**, din cadrul Ocolului Silvic SEBES R.A. , s-au pus in valoare produse **accidentale I**, in volum **1501,76 mc** conform APV-urilor:, **4182-Panta Muntelui Mare, u.a. 100A, 4183- Poarta Neagului, u.a. 142B; 143B; 143C; 144A; 145B; 146A; 147A; 147B,**

Factori destabilizatori care au afectat arboretul sunt rupturi si uscare.

Suprafata de fond forestier Nu se suprapune peste arii naturale protejate si nu face obiectul depasirii posibilitatii anuale si nu este necesara aprobarea modificarii prevederilor amenajamentului silvic

Nr. crt	Nr.	Denumire	Proprietar	UP	u.a.	Natura Lucrarii	Volum (m.c.)	Observatii (modificare amenajament/depasire posibilitate)
1	4182	Panta Muntelui Mare	Composesoratul Soimii Bistra	II	100A	Acc-I	788,15	<u>Mod.prev.cf.Art.2,alin(1) lit.(a; b) din OM 766/2018 -u.a. 100A -2.0 ha derogare ochi.</u>
2	4183	Poarta Neagului	Composesoratul Soimii Bistra	II	142B;143 B;C;144A ; 145B; 146A; 147A;B	Acc-I	713,61	<u>Mod.prev.cf.Art.2,alin(1) lit.(a;) din OM 766/2018 -u.a. 142B.</u>
TOTAL							1501,76	

Director/ Sef Ocol

Ing. Morar Mihai-Lucian



Resp. Fond Forestier

Ing. Petrascu Petru

ACT DE PUNERE ÎN VALOARE NR. 2300016803230

Unitate de Producție: II - Soimii Bistra
Denumire A.P.V: 4182- Panta Muntelui Mare

Suprafață totală act - (ha): 30.5 Tratament: T. PRODUSE ACCIDENTALE I Natura Produsului: PRODUSE ACCIDENTALE Tehnologia de Exploatare: TRUNCHIURI SI CATARGE Data inventarierii: 22.06.2023 Anul exploatării: 2023 Procedeu de inventariere: FIR CU FIR Ciocan forma CIRCULARĂ nr.: PPAB0103 Accesibilitate: 1001-1500								Informații privind N.T.S.M.				Grupa de specii	Nr. de arbori	Volum					
								Stâncării pe - (ha): Arbori putregăioși - (buc): 7 cu un volum de - (mc): 3.83 Iescării - (buc): 55 cu un volum de - (mc): 10.77				Rășinoase FAG Quercinee Diverse tari Diverse moi	1228	788.15					
												Total:	1228	788.15					
Specia		SORTARE DIMENSIONALĂ						Lemn lucru	Coajă	Lemn de foc		Volum brut							
		G1	G2	G3	M1	M2	M3	LS		Total	VF								
MOLID		108.45	231.41	78.53	64.83	18.20		6.06	507.48	50.55	230.12	788.15							
TOTAL		108.45	231.41	78.53	64.83	18.20		6.06	507.48	50.55	230.12	788.15							
U.A.	Suprafață (ha)		Vârsta ani	Panta G	Semintș utilizabil						Total volum brut								
	Par cursă	UA			%	S. tot	Compoziție			H.									
100A	30.50	30.50	100	25.00	0						788.15								
U.A.	MO	Volum																	
100A	788.15	788.15																	
Total	788.15	788.15																	
U.A.	Specia	Diametre		Înălțimi		Vârsta	Vol. arb.	Nr. arb.	Creștere	Sortare dimensională						Coajă	Lemn foc		Volum brut
		dt	dcg	ht	hc					G1	G2	G3	M1	M2	M3		LS	Total	
100A	MO	30.67	32.03	17.13	17.13	100	0.66	1228		108.45	231.41	78.53	64.83	18.20		6.06	50.55	230.12	788.15
Total U.A.: 100A								1228		108.45	231.41	78.53	64.83	18.20		6.06	50.55	230.12	788.15
Total General U.A.								1228		108.45	231.41	78.53	64.83	18.20		6.06	50.55	230.12	788.15

Șef Ocol,

MORAR LUCIAN MIHAI

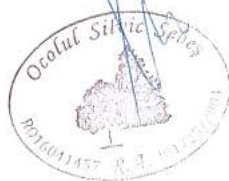

Intocmit,

Birou Fond Forestier,

Verificat,

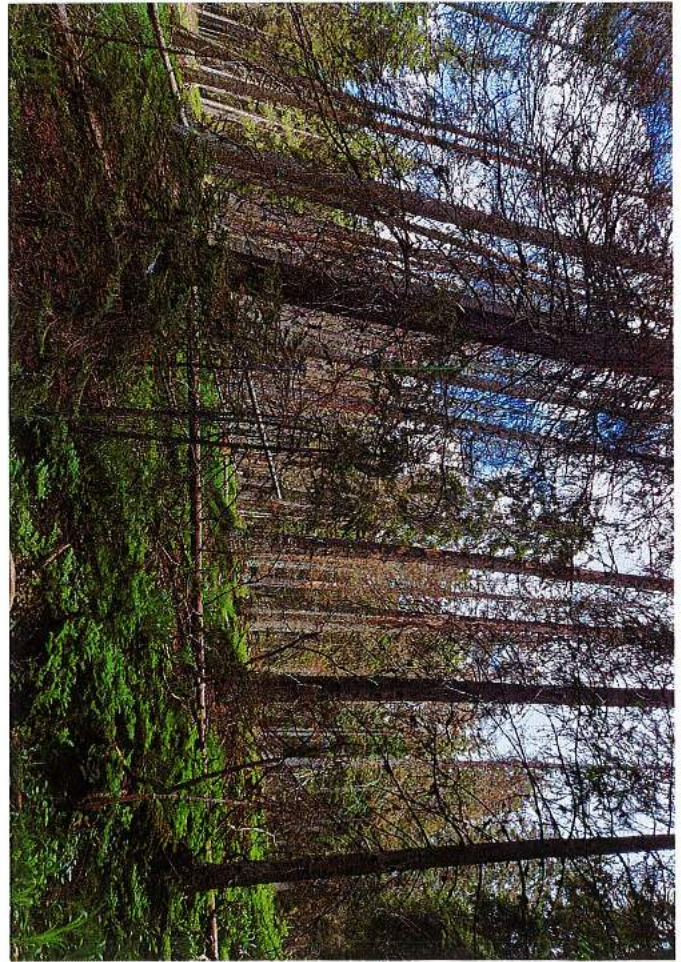

LSP II Seimä Pöistuo, 4.9.100A *[Signature]*

ELM	P	M	VIR			C	AM	EL	PROVE-	VI	DENS	VOLUM	
ARB	R	RE	STA	D	H	L	ES	AG	NIENȚA	TA	-	MC/	MC/
	P	GE	ANI	CM	M	P	TE	AJ		LI	CONS	HA	UA
MO	5	IN	100	48	24	4		4	RN	N	025	141	2143
MO	4	IN	140	56	27	4	M	3	RN	N	020	132	2006
MO	1	IN	50	20	15	4	M	1	RN	N	005	14	213
SEM UTIL: 10MO /0,3 S, mixt													
SUBARB:													
DATECOMP:Doborâturi destul de frecv., Alte date compl.,													
POL: ERZ:													
LUCRĂRIEXEC:													
LUCRĂRIPROP.:T. conservare													
ajutorarea regenerării naturale îngrijirea semințişului													
Total			100			4					05	287	4362

ELM	P	M	VIR			C	AM	EL	PROVE-	VI	DENS	VOLUM	
ARB	R	RE	STA	D	H	L	ES	AG	NIENȚA	TA	-	MC/	MC/
	P	GE	ANI	CM	M	P	TE	AJ		LI	CONS	HA	UA
MO	6	IN	100	38	27	3		3	RN	N	042	278	8479
MO	3	IN	130	50	28	3	M	3	RN	N	021	146	4453
MO	1	IN	70	28	22	3	M	3	RN	N	007	35	1068
SEM UTIL:													
SUBARB:													
DATECOMP:Rocă la suprafa. pe 0,1/S, Alte date compl.,													
POL: ERZ:													
LUCRĂRIEXEC:													
LUCRĂRIPROP.:T. igienă (T. rase benzi alăt./alt. dec II)													
Total			100			3					07	459	14000

ELM	P	M	VIR			C	AM	EL	PROVE-	VI	DENS	VOLUM	
ARB	R	RE	STA	D	H	L	ES	AG	NIENȚA	TA	-	MC/	MC/
	P	GE	ANI	CM	M	P	TE	AJ		LI	CONS	HA	UA
MO	5	IN	100	38	26	4		3	RN	N	030	189	1134
MO	4	IN	140	54	27	4	M	3	RN	N	024	159	954
MO	1	IN	50	20	16	4	M	1	RN	N	006	19	114
SEM UTIL: 10MO /0,3 S, mixt													
SUBARB:													
DATECOMP:Doborâturi izolate, Alte date compl.,													
POL: ERZ:													
LUCRĂRIEXEC:													
LUCRĂRIPROP.:T. conservare													
ajutorarea regenerării naturale îngrijirea semințişului													
Total			100			4					06	367	2202

ELM	P	M	VIR			C	AM	EL	PROVE-	VI	DENS	VOLUM	
ARB	R	RE	STA	D	H	L	ES	AG	NIENȚA	TA	-	MC/	MC/
	P	GE	ANI	CM	M	P	TE	AJ		LI	CONS	HA	UA
MO	6	IN	100	40	27	3		3	RN	N	042	278	6450
MO	3	IN	130	50	29	3	M	3	RN	N	021	152	3526
MO	1	IN	70	30	22	3	M	3	RN	N	007	35	812
SEM UTIL: 10MO /0,3 S, mixt													
SUBARB:													
DATECOMP:Rocă la suprafa. pe 0,2/S, Alte date compl.,													
POL: ERZ:													
LUCRĂRIEXEC:													
LUCRĂRIPROP.:T. igienă (T. rase benzi alăt./alt. dec II)													
Total			100			3					07	465	10788

ACT DE PUNERE ÎN VALOARE NR. 2300016803240

Unitate de Producție: II - Soimii Bistra
Denumire A.P.V.: 4183- Poarta Neagului

Suprafață totală act - (ha): 123.6 Tratament: T. PRODUSE ACCIDENTALE I Natura Produsului: PRODUSE ACCIDENTALE Tehnologia de Exploatare: TRUNCHIURI SI CATARGE Data inventarierii: 22.06.2023 Anul exploatării: 2023 Procedul de inventariere: FIR CU FIR Ciocan forma CIRCULARĂ nr.: PPAB0103 Accesibilitate: 501-1000	Informații privind N.T.S.M.	Grupa de specii	Nr. de arbori	Volum
	Stâncării pe - (ha): Arbori putregăioși - (buc): 6 cu un volum de - (mc): 2.01 Iescării - (buc): 52 cu un volum de - (mc): 11.57	Rășinoase FAG Quercinee Diverse tari Diverse moi	1113	713.61
	Total:		1113	713.61

Specia	SORTARE DIMENSIONALĂ							Lemn lucru	Coajă	Lemn de foc		Volum brut
	G1	G2	G3	M1	M2	M3	LS			Total	VF	
BRAD	2.72	2.91	1.93	1.78	0.36		0.12	9.82	1.10	5.23	0.01	16.15
MOLID	44.97	238.02	101.86	81.56	21.75		7.31	495.47	50.91	151.08		697.46
TOTAL	47.69	240.93	103.79	83.34	22.11		7.43	505.29	52.01	156.31	0.01	713.61

U.A.	Suprafață (ha)		Vârsta ani	Panta G	Seminiș utilizabil				Total volum brut
	Par cursă	UA			%	S. tot	Compoziție		
142B	26.30	26.30	90	25.00			0		151.72
143B	13.70	13.70	140	25.00			0		14.64
143C	14.60	14.60	90	25.00			0		100.59
144A	34.90	34.90	75	27.00			0		233.82
145B	8.30	8.30	80	25.00			0		107.74
146A	8.60	8.60	80	25.00			0		70.81
147A	7.30	7.30	90	25.00			0		23.42
147B	9.90	9.90	90	30.00			0		10.87

U.A.	MO	BR	Volum
142B	151.72		151.72
143B	9.38	5.26	14.64
143C	100.59		100.59
144A	222.93	10.89	233.82
145B	107.74		107.74
146A	70.81		70.81
147A	23.42		23.42
147B	10.87		10.87
Total	697.46	16.15	713.61

U.A.	Specia	Diametre		Înălțimi		Vârsta	Vol. arb	Nr. arb	Creștere	Sortare dimensională							Coajă	Lemn foc		Volum brut
		dt	dgc	ht	hc					G1	G2	G3	M1	M2	M3	LS		Total	VF	
142B	MO	28.58	28.67	20.24	20.24	90	0.66	237		7.10	47.18	18.19	14.45	3.89		1.38	9.47	50.06		151.72
Total U.A.: 142B									237	7.10	47.18	18.19	14.45	3.89		1.38	9.47	50.06		151.72
143B	BR	44.00	44.00	25.50	25.50	140	1.80	4		1.73	1.01	0.18	0.10	0.01			0.34	1.89		5.26
	MO	37.00	37.00	24.94	24.94	140	1.17	8		1.85	1.95	0.37	0.21	0.10		0.02	0.42	4.46		9.38
Total U.A.: 143B									12	3.58	2.96	0.55	0.31	0.11		0.02	0.76	6.35		14.64
143C	MO	27.62	28.52	20.94	20.94	90	0.63	166		6.34	31.05	14.86	12.50	3.31		1.10	7.17	24.26		100.59
Total U.A.: 143C									166	6.34	31.05	14.86	12.50	3.31		1.10	7.17	24.26		100.59
144A	BR	26.44	26.44	18.06	18.06	75	0.61	18		0.99	1.90	1.75	1.68	0.35		0.12	0.76	3.34	0.01	10.89
	MO	28.70	28.55	19.82	19.82	75	0.65	350		16.12	83.97	34.13	27.22	7.48		2.54	17.58	33.89		222.93
Total U.A.: 144A									368	17.11	85.87	35.88	28.90	7.83		2.66	18.34	37.23	0.01	233.82
145B	MO	28.70	31.55	21.97	21.97	80	0.68	167		7.75	35.20	16.99	13.13	3.35		1.11	7.94	22.27		107.74
Total U.A.: 145B									167	7.75	35.20	16.99	13.13	3.35		1.11	7.94	22.27		107.74
146A	MO	27.28	26.96	20.26	20.26	80	0.60	121		2.17	26.47	12.73	10.95	2.75		0.90	5.85	8.99		70.81
Total U.A.: 146A									121	2.17	26.47	12.73	10.95	2.75		0.90	5.85	8.99		70.81
147A	MO	30.60	30.48	22.79	22.79	90	0.78	30		2.09	8.97	3.61	2.48	0.68		0.19	1.82	3.58		23.42
Total U.A.: 147A									30	2.09	8.97	3.61	2.48	0.68		0.19	1.82	3.58		23.42
147B	MO	33.64	33.64	23.73	23.73	90	0.97	12		1.55	3.23	0.98	0.62	0.19		0.07	0.66	3.57		10.87
Total U.A.: 147B									12	1.55	3.23	0.98	0.62	0.19		0.07	0.66	3.57		10.87
Total General U.A.									1113	47.69	240.93	103.79	83.34	22.11		7.43	52.01	156.31	0.01	713.61

Şef Ocol,

Întocmit,

Birou Fond Forestier,

Verificat,

Ghibu Nicolae Petru



A handwritten signature in blue ink.

A handwritten signature in blue ink.

A handwritten signature in blue ink.

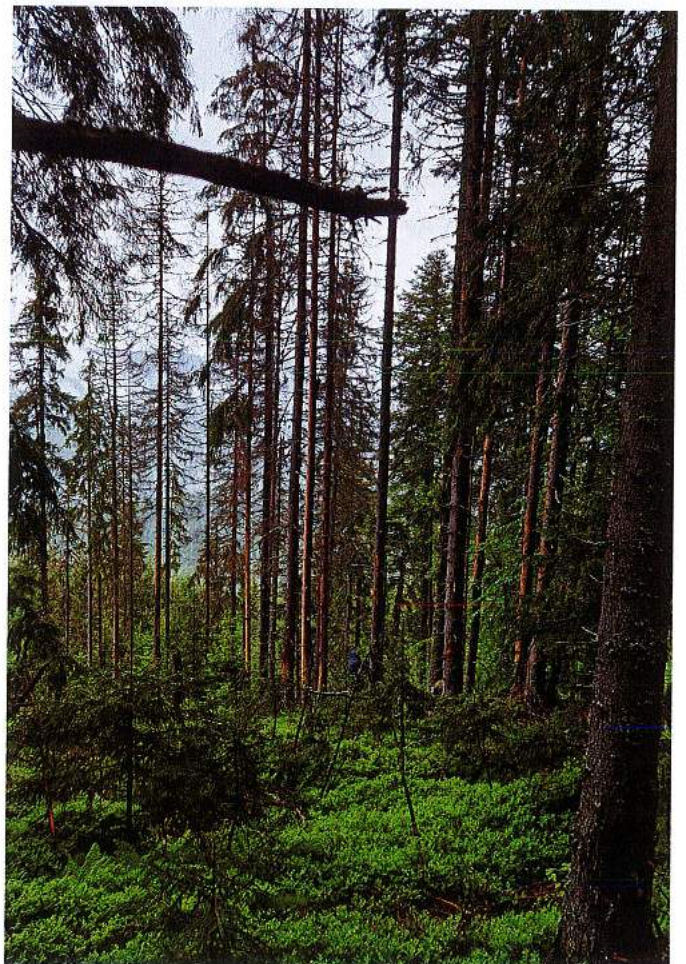
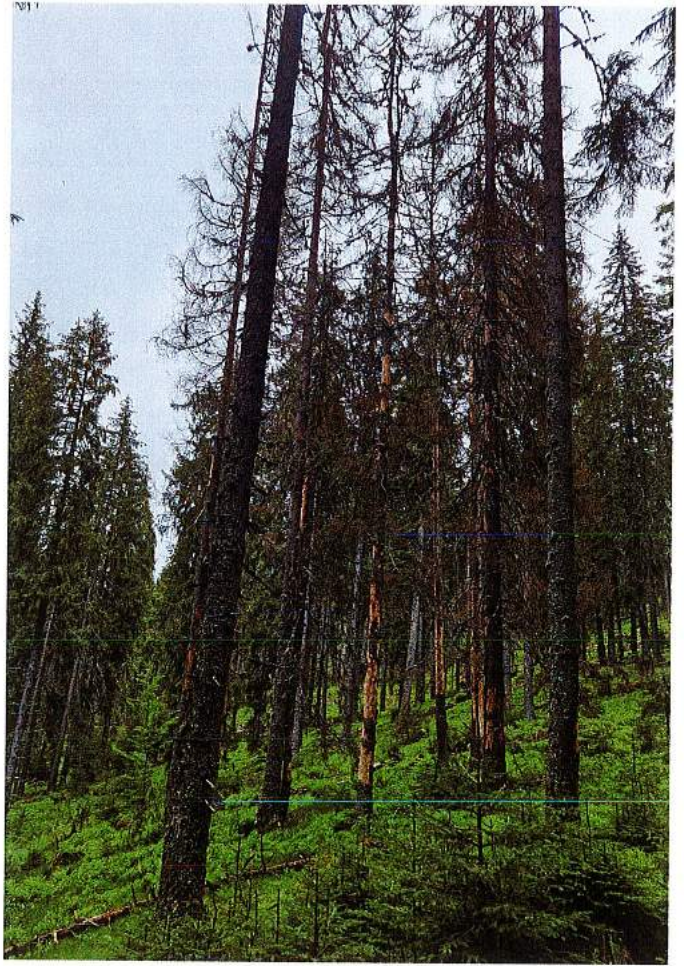

ЦР II, Сайми тастао, и-а-1426; 1436; 1437; 144А

[Handwritten signature]

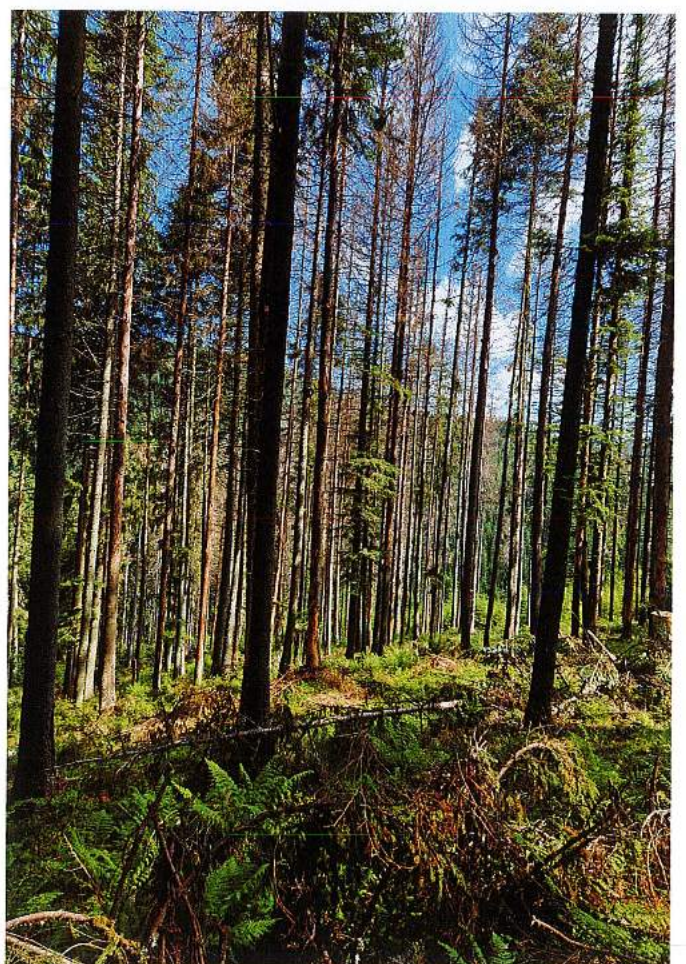
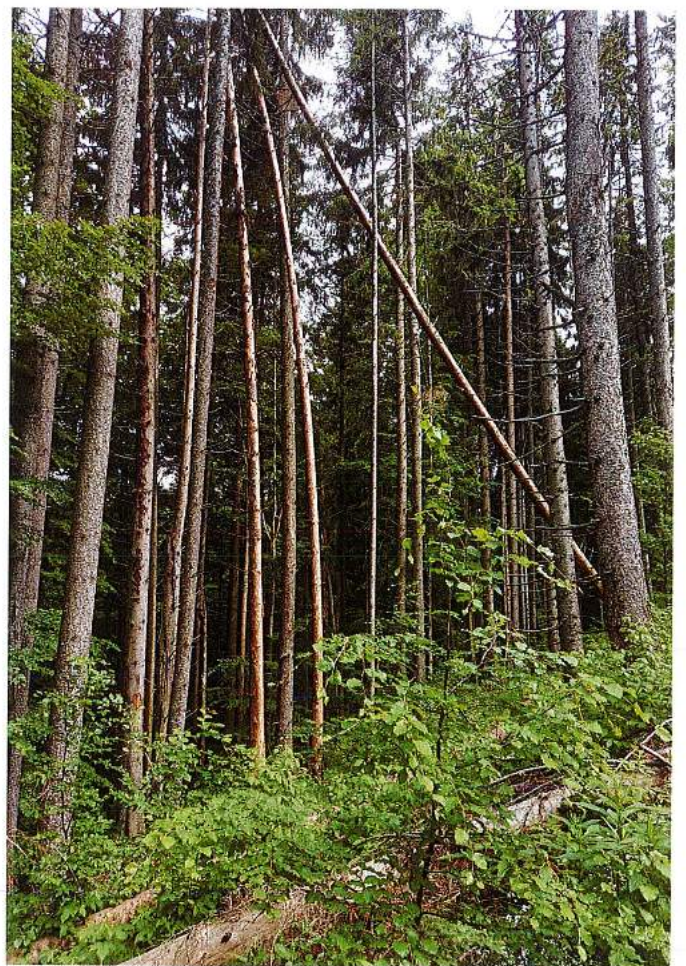
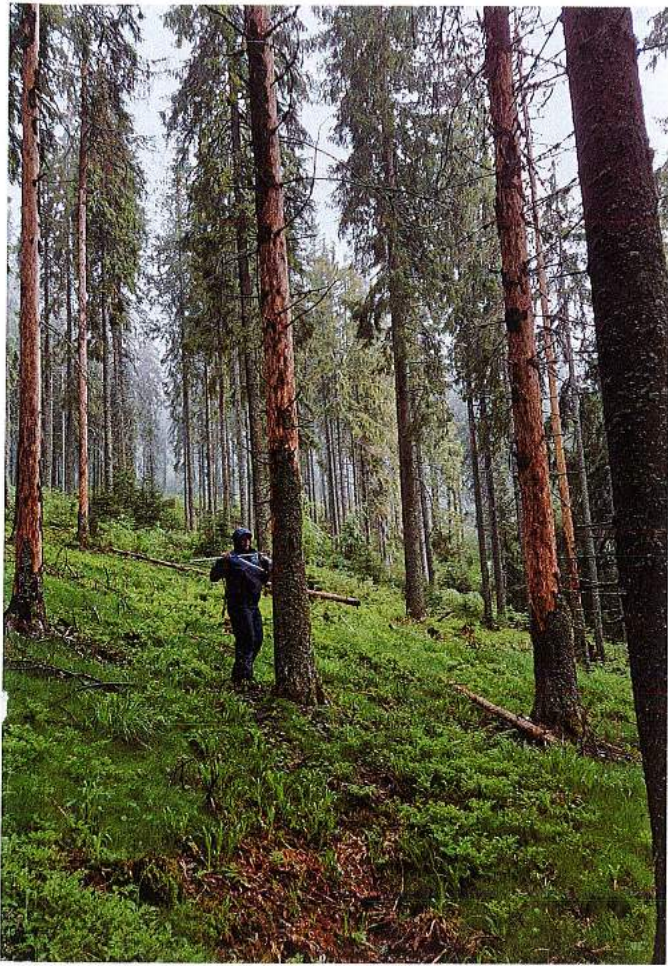

WSP □ Sejmici Państwo 14. a 145B, 146 A', 147A, 147B *Wies*

142 B 26,3 HA GF:2-1B SUP:A TS:2332 TP:1114 SOL: 3301 Vers. super. ondulat, EXPOZ.: NV ÎNCLINAREA : 25 G, ALTITUDINE: 1330,0 - 1480,0 M. LIT: cont. norm. TIPFL: Hylocomium Nat. fundam. de prod. mijl. rel. plurien COMPOZIȚIA ACTUALĂ: 10MO COMPOZIȚIA ȚEL: 10MO SORT: MO Gros, cherest. VÂRSTA EXP:100 ani														ELM	P	M	VIR			C	AM	EL	PROVE-	VI	DENS	VOLUM			
														ARB	R	RE	STA	D	H	L	ES	AG	NIENȚA	TA	-	MC'	MC'		
															P	GE	ANI	CM	M	P	TE	AJ		LI	CONS	HA	UA		
														MO	3	IN	120	48	8	3	M	6	RN	N	0,21	24	631		
														MO	6	IN	90	34	25	3		5	RN	N	0,42	251	660		
														MO	1	IN	70	28	22	3	M	5	RN	N	0,07	35	92		
SEM UTIL:																													
SUBARB:																													
DATECOMP: Rocă la supraf. pe 0,1/S, Doborâturi izolate.																													
Uscare slabă. Alte date compl.,																													
POL: ERZ																													
LUCRĂRIEXEC.: 2012 - T. accidentale; 2014 - T. accidentale																													
LUCRĂRIPROP.: T. igienă (T. rase benzi alăt./alt. dec II)																													
Total																	90				3				0,7	310	8153	250	

142 C 3,0 HA GF:2-1B SUP: TS:2332 TP:1114 SOL: 3301 Vers. super. ondulat, EXPOZ.: NV ÎNCLINAREA : 25 G, ALTITUDINE: 1450,0 M. LIT: - TIPFL: Hylocomium														ELM	P	M	VIR			C	AM	EL	PROVE-	VI	DENS	VOLUM		GRES	
														ARB	R	RE	STA	D	H	L	ES	AG	NIENȚA	TA	-	MC'	MC'	MC'	
															P	GE	ANI	CM	M	P	TE	AJ		LI	CONS	HA	UA	HA	
COMPOZIȚIA ACTUALĂ:																													
COMPOZIȚIA ȚEL: 10MO																													
SORT: VÂRSTA EXP:																													
SEM UTIL:																													
SUBARB:																													
DATECOMP: Alte date compl.,																													
POL: ERZ																													
LUCRĂRIEXEC.:																													
LUCRĂRIPROP.: Împăduriri(poieni și goluri)																													
îngrijirea culturilor																													
Total																	0				0					0,0	0	0	0,0

143 A 1,2 HA GF:2-1B SUP: TS:2332 TP:1114 SOL: 3305 Vers. mijl. ondulat, EXPOZ.: NV ÎNCLINAREA : 25 G, ALTITUDINE: 1400,0 M. LIT: - TIPFL: Asperula - Oxalis														ELM	P	M	VIR			C	AM	EL	PROVE-	VI	DENS	VOLUM		GRES	
														ARB	R	RE	STA	D	H	L	ES	AG	NIENȚA	TA	-	MC'	MC'	MC'	
															P	GE	ANI	CM	M	P	TE	AJ		LI	CONS	HA	UA	HA	
COMPOZIȚIA ACTUALĂ:																													
COMPOZIȚIA ȚEL: 10MO																													
SORT: VÂRSTA EXP:																													
SEM UTIL:																													
SUBARB:																													
DATECOMP: Alte date compl.,																													
POL: ERZ																													
LUCRĂRIEXEC.:																													
LUCRĂRIPROP.: Împăduriri(poieni și goluri)																													
îngrijirea culturilor																													
Total																	0				0					0,0	0	0	0,0

143 B 13,7 HA GF:2-1B SUP:A TS:3332 TP:1241 SOL: 3305 Vers. mijl. ondulat, EXPOZ.: ÎNCLINAREA : 25 G, ALTITUDINE: 1220,0 - 1350,0 M. LIT: cont. subț. TIPFL: Asperula - Oxalis Nat. fundam. de prod. mijl. rel. echien COMPOZIȚIA ACTUALĂ: 4MO 6BR COMPOZIȚIA ȚEL: 6MO 4BR SORT: BR Gros, cherestea VÂRSTA EXP:110 ani														ELM	P	M	VIR			C	AM	EL	PROVE-	VI	DENS	VOLUM		GRES	
														ARB	R	RE	STA	D	H	L	ES	AG	NIENȚA	TA	-	MC'	MC'	MC'	
															P	GE	ANI	CM	M	P	TE	AJ		LI	CONS	HA	UA	HA	
														MO	2	IN	140	56	32	3	M	6	RN	N	0,04	15	206	0,2	
														BR	4	IN	140	58	31	3	M	6	RN	N	0,08	29	397	0,5	
														MO	2	IN	115	40	27	3	M	5	RN	N	0,04	14	192	0,2	
														BR	2	IN	115	40	27	3	M	5	RN	N	0,04	19	260	0,3	
SEM UTIL: 6MO 4BR /0,5 S, mixt																													
SUBARB:																													
DATECOMP: Uscare slabă, Doborâturi izolate.																													
Rocă la supraf. pe 0,1/S. Alte date compl.,																													
POL: ERZ																													
LUCRĂRIEXEC.: 2014 - T. igienă																													
LUCRĂRIPROP.: T. progresive (racord.) împăd.																													
ajutorarea regenerării naturale îngrijirea semînțșului																													
Total																	140				3					0,2	77	1055	1,2

ELM	P	M	VIR			C	AM	EL	PROVE-	VI	DENS	VOLUM			CRES
ARB	R	RE	STA	D	H	L	ES	AG	NIE/TA	TA	-	MC	MC	MC	
	P	GE	ANI	CM	M	P	TE	AJ		LI	CONS	HA	UA	HA	
MO	2	N	10	46	40	3	M	6	RN	N	0,16	172	2511	07	
MO	6	N	90	36	24	3		5	RN	N	0,48	271	3957	40	
BR	1	N	90	32	24	3	M	5	RN	N	0,08	46	672	07	
MO	1	N	60	26	20	3	M	4	RN	N	0,08	35	511	10	
SEM UTIL:															
SUBARB:															
DATECOMP: Rocă la suprafață pe 0,1 S. Alte date compl.															
POL: ERZ															
UCRĂRIENIC: 2014 - T. igienă															
UCRĂRIIPROP: T. igienă (T. progres. dec. II)															
Total			90			3					08	524	7651	64	

ELM	P	M	VIR			C	AM	EL	PROVE-	VI	DENS	VOLUM			CRES
ARB	R	RE	STA	D	H	L	ES	AG	NIE/TA	TA	-	MC	MC	MC	
	P	GE	ANI	CM	M	P	TE	AJ		LI	CONS	HA	UA	HA	
MO	4	N	30	16	12	3	M	0	RN	N	0,36	76	646	48	
BR	3	N	30	16	11	3	M	0	RN	N	0,27	52	442	26	
MO	3	P	25	12	9	3	M	0	NEC	N	0,27	37	315	34	
SEM UTIL:															
SUBARB:															
DATECOMP: Alte date compl.															
POL: ERZ															
UCRĂRIENIC:															
UCRĂRIIPROP: rărituri															
Total			30			3					09	165	1403	108	

ELM	P	M	VIR			C	AM	EL	PROVE-	VI	DENS	VOLUM			CRES
ARB	R	RE	STA	D	H	L	ES	AG	NIE/TA	TA	-	MC	MC	MC	
	P	GE	ANI	CM	M	P	TE	AJ		LI	CONS	HA	UA	HA	
MO	5	N	75	32	23	3		5	RN	N	0,40	213	7434	43	
MO	3	P	71	30	22	3	M	5	NEC	N	0,24	120	4188	27	
BR	2	N	75	28	21	3	M	4	RN	N	0,16	77	2687	17	
SEM UTIL:															
SUBARB:															
DATECOMP: Rocă la suprafață pe 0,1 S. Doborâturi izolate. Alte date compl.															
POL: ERZ															
UCRĂRIENIC: 2014 - T. accidentale; 2014 - T. igienă															
UCRĂRIIPROP: T. igienă															
Total			75			3					08	410	14309	87	

ELM	P	M	VIR			C	AM	EL	PROVE-	VI	DENS	VOLUM			CRES
ARB	R	RE	STA	D	H	L	ES	AG	NIE/TA	TA	-	MC	MC	MC	
	P	GE	ANI	CM	M	P	TE	AJ		LI	CONS	HA	UA	HA	
BR	6	N	10	2	1	3		0	RN	N	0,30	1	13	07	
MO	4	N	10	2	1	3	M	0	RN	N	0,20	1	13	07	
SEM UTIL:															
SUBARB:															
DATECOMP: Rocă la suprafață pe 0,1 S. Alte date compl.															
POL: ERZ															
UCRĂRIENIC: 2014 - T. accidentale; 2010 - T. progresive (prim. um. racord) împăd															
UCRĂRIIPROP: îngrijirea semințșului, completări															
Total			10			3					05	2	26	14	

144C 0.8HA GF:2-1B SUP:A TS:3332 TP:1241
 SOL: 3301 Vers. super. ondulat. EXPOZ.: NV
 INCLINAREA: 21 G. ALTITUDINE: 1280,0 M.
 LIT: cont. subț. TIPFL: Asperula - Oxalis
 Nat. fundam. de prod. mijl. rel. echien
 COMPOZIȚIA ACTUALĂ: 1BR 9MO
 COMPOZIȚIA TEL: 5BR 4MO 1PAM
 SORT: BR Gros, cherestea VÂRSTA EXP:100 ani
 SORT: MO Gros, cherest.
 SEM UTIL: 7BR 3MO 0,5 S. mixt
 SUBARB:
 DATECOMP:Doborâturi izolate. Alte date compl.
 POL: FRZ
 LUCRĂRI EXEC: 2014 - T. progresive (pun. lum. racord) împad.
 2010 - T. accidentale
 LUCRĂRI PROP: T. progresive (racord.). împad
 ajutorarea regenerării naturale îngrijirea semințisului

ELM	P	M	VIR			C	AM	EL	PROVE-	VI	DENS	VOLUM			CRES					
ARB	R	RE	STA	D	H	L	ES	AG	NI/N/A	TA	—	MC	MC	MC						
	P	GE	ANI	CM	M	P	TE	AJ		LJ	CONS	HA	UA	HA						
BR	1	N	130	46	25	3	M	6	RN	N	0,03	21	17	02						
MO	9	N	130	36	25	3		6	RN	N	0,27	215	172	12						
Total													130		3		0,3	236	189	14

U.A.

144C

145A 4.6 HA GF:2-1B SUP:A TS:3332 TP:1241
 SOL: 3301 Versant ondulat. EXPOZ.: NV
 INCLINAREA: 25 G. ALTITUDINE: 1010,0 - 1100,0 M.
 LIT: cont. norm. TIPFL: Asperula - Oxalis
 Nat. fundam. de prod. mijl. rel. echien
 COMPOZIȚIA ACTUALĂ: 7MO 3BR
 COMPOZIȚIA TEL: 7MO 3BR
 SORT: MO Gros, cherest. VÂRSTA EXP:100 ani
 SORT: BR Gros, cherestea
 SEM UTIL:
 SUBARB:
 DATECOMP:Rocă la suprafa. pe 0,1 S. Alte date compl.
 POL: ERZ
 LUCRĂRI EXEC: 2011 - T. accidentale. 2014 - T. igienă
 LUCRĂRI PROP: T. igienă

ELM	P	M	VIR			C	AM	EL	PROVE-	VI	DENS	VOLUM			CRES					
ARB	R	RE	STA	D	H	L	ES	AG	NI/N/A	TA	—	MC	MC	MC						
	P	GE	ANI	CM	M	P	TE	AJ		LJ	CONS	HA	UA	HA						
MO	4	N	80	32	24	3	M	4	RN	N	0,32	181	833	32						
BR	3	N	80	28	23	3	M	4	RN	N	0,24	131	603	25						
MO	3	P	75	30	23	3	M	4	NEC	N	0,24	128	589	26						
Total													80		3		0,8	440	2025	83

14

145B 8.3 HA GF:2-1B SUP:A TS:3332 TP:1241
 SOL: 3301 Vers. super. ondulat. EXPOZ.: NV
 INCLINAREA: 25 G. ALTITUDINE: 1050,0 - 1240,0 M.
 LIT: cont. subț. TIPFL: Asperula - Oxalis
 Nat. fundam. de prod. mijl. rel. echien
 COMPOZIȚIA ACTUALĂ: 8MO 2BR
 COMPOZIȚIA TEL: 7MO 3BR
 SORT: MO Gros, cherest. VÂRSTA EXP:100 ani
 SORT: BR Gros, cherestea
 SEM UTIL:
 SUBARB:
 DATECOMP:Rocă la suprafa. pe 0,1 S. Doborâturi izolate.
 Alte date compl.
 POL: ERZ
 LUCRĂRI EXEC:
 LUCRĂRI PROP: T. igienă

ELM	P	M	VIR			C	AM	EL	PROVE-	VI	DENS	VOLUM			CRES					
ARB	R	RE	STA	D	H	L	ES	AG	NI/N/A	TA	—	MC	MC	MC						
	P	GE	ANI	CM	M	P	TE	AJ		LJ	CONS	HA	UA	HA						
MO	5	N	80	32	24	3		4	RN	N	0,40	226	1876	40						
BR	2	N	80	30	23	3	M	4	RN	N	0,16	87	722	17						
MO	3	P	75	30	23	3	M	4	NEC	N	0,24	128	1062	26						
Total													80		3		0,8	441	3660	83

145C 0.8 HA GF:2-1B SUP:A TS:3332 TP:1241
 SOL: 3301 Vers. infer. ondulat. EXPOZ.: NV
 INCLINAREA: 25 G. ALTITUDINE: 1030,0 M.
 LIT: subț. într. TIPFL: Asperula - Oxalis
 Nat. fundam. de prod. mijl. rel. echien
 COMPOZIȚIA ACTUALĂ: 7MO 3BR
 COMPOZIȚIA TEL: 6MO 3BR 1DR
 SORT: MO Gros, cherest. VÂRSTA EXP:100 ani
 SORT: BR Gros, cherestea
 SEM UTIL:
 SUBARB:
 DATECOMP:Rocă la suprafa. pe 0,1 S. Alte date compl.
 POL: ERZ
 LUCRĂRI EXEC:
 LUCRĂRI PROP: râriri

ELM	P	M	VIR			C	AM	EL	PROVE-	VI	DENS	VOLUM			CRES					
ARB	R	RE	STA	D	H	L	ES	AG	NI/N/A	TA	—	MC	MC	MC						
	P	GE	ANI	CM	M	P	TE	AJ		LJ	CONS	HA	UA	HA						
MO	5	N	25	10	9	3		0	RN	N	0,45	61	49	56						
BR	3	N	25	10	7	3	M	0	RN	N	0,27	29	23	22						
MO	2	P	25	8	7	4	M	0	NEC	N	0,18	16	13	16						
Total													25		3		0,9	106	85	94

146 A 8,6 HA GF:2-1B SUP:A TS:3332 TP:1241
 SOL: 3301 Versant ondulat, EXPOZ.: NV
 ÎNCLINAREA: 25 G, ALTITUDINE: 970,0 - 1150,0 M.
 LIT: cont. norm. TIPFL: Asperula - Oxalis
 Nat. fundam. dc prod. mijl. rel. echien
 COMPOZIȚIA ACTUALĂ: 8MO 2BR
 COMPOZIȚIA ȚEL: 8MO 2BR
 SORT: MO Gros, cherest. VÂRSTA EXP: 100 ani
 SORT: BR Gros, cherestea
 SEM UTIL:
 SUBARB: Soc roșu, Alun /0,2 pe 0,1S mixt
 DATECOMP: Rocă la supraf. pe 0,1/S. Alte date compl.,
 POL: ERZ
 LUCRĂRI EXEC.: 2010 - T. accidentale; 2014 - T. igienă
 LUCRĂRI PROP.: T. igienă

ELM	P	M	VIR			C	AM	EL	PROVE-	VI	DENS	VOLUM										
ARB	R	RE	STA	D	H	L	ES	AG	NIENTA	TA	-	MC/	MC/									
	P	GE	ANI	CM	M	P	TE	AJ		LI	CONS	HA	UA									
MO	5	IN	80	34	24	3		4	RN	N	0,40	226	1944									
BR	2	IN	80	30	23	3	M	4	RN	N	0,16	87	748									
MO	3	P	75	32	23	3	M	4	NEC	N	0,24	128	1101									
Total														80		3			08	441	3793	

146M 2,0 HA GF: SUP: TS: TP:
 SOL: Versant ondulat, EXPOZ.: NV
 ÎNCLINAREA: 25 G, ALTITUDINE: 1100,0 M.
 LIT: - TIPFL: -
 COMPOZIȚIA ACTUALĂ:
 COMPOZIȚIA ȚEL:
 SORT: VÂRSTA EXP:
 SEM UTIL:
 SUBARB:
 DATECOMP: Alte date compl.,
 POL: ERZ
 LUCRĂRI EXEC.:
 LUCRĂRI PROP.:

ELM	P	M	VIR			C	AM	EL	PROVE-	VI	DENS	VOLUM		CRES								
ARB	R	RE	STA	D	H	L	ES	AG	NIENTA	TA	-	MC/	MC/	MC/								
	P	GE	ANI	CM	M	P	TE	AJ		LI	CONS	HA	UA	HA								
Total														0		0			00	0	0	00

147 A 7,3 HA GF:2-1B SUP:A TS:3332 TP:1241
 SOL: 3301 Versant ondulat, EXPOZ.: NV
 ÎNCLINAREA: 25 G, ALTITUDINE: 960,0 - 1130,0 M.
 LIT: cont. subț. TIPFL: Asperula - Oxalis
 Nat. fundam. de prod. mijl. rel. echien
 COMPOZIȚIA ACTUALĂ: 7MO 3BR
 COMPOZIȚIA ȚEL: 7MO 3BR
 SORT: MO Gros, cherest. VÂRSTA EXP: 100 ani
 SORT: BR Gros, cherestea
 SEM UTIL: 6MO 4BR /0,2 S, mixt
 SUBARB:
 DATECOMP: Rocă la supraf. pe 0,2/S, Alte date compl.,
 POL: ERZ
 LUCRĂRI EXEC.: 2013 - T. accidentale; 2014 - T. igienă
 LUCRĂRI PROP.: T. igienă (T. progres. dec. II)

ELM	P	M	VIR			C	AM	EL	PROVE-	VI	DENS	VOLUM		CRES								
ARB	R	RE	STA	D	H	L	ES	AG	NIENTA	TA	-	MC/	MC/	MC/								
	P	GE	ANI	CM	M	P	TE	AJ		LI	CONS	HA	UA	HA								
MO	4	IN	90	36	25	3	M	5	RN	N	0,32	191	1394	27								
BR	3	IN	90	32	24	3	M	5	RN	N	0,24	139	1015	22								
MO	3	P	85	32	24	3	M	5	NEC	N	0,24	136	993	22								
Total														90		3			08	466	3402	71

147 B 9,9 HA GF:2-1B SUP:A TS:3332 TP:1341
 SOL: 3301 Versant ondulat, EXPOZ.: V
 ÎNCLINAREA: 30 G, ALTITUDINE: 950,0 - 1070,0 M.
 LIT: cont. subț. TIPFL: Asperula - Dentaria
 Nat. fundam. de prod. mijl. rel. pluriem
 COMPOZIȚIA ACTUALĂ: 1FA 7MO 2BR
 COMPOZIȚIA ȚEL: 7MO 2BR 1FA
 SORT: MO Gros, cherest. VÂRSTA EXP: 100 ani
 SEM UTIL: 7BR 2MO 1FA /0,4 S, mixt
 SUBARB:
 DATECOMP: Rocă la supraf. pe 0,2/S. Alte date compl.,
 POL: ERZ
 LUCRĂRI EXEC.: 2014 - T. accidentale
 LUCRĂRI PROP.: T. igienă (T. progres. dec. II)

ELM	P	M	VIR			C	AM	EL	PROVE-	VI	DENS	VOLUM		CRES								
ARB	R	RE	STA	D	H	L	ES	AG	NIENTA	TA	-	MC/	MC/	MC/								
	P	GE	ANI	CM	M	P	TE	AJ		LI	CONS	HA	UA	HA								
FA	1	IN	130	48	24	4	M	6	RN	N	0,07	29	287	02								
MO	1	IN	130	52	28	3	M	6	RN	N	0,07	49	485	03								
BR	1	IN	130	52	27	3	M	6	RN	N	0,07	48	475	04								
MO	6	IN	90	38	26	3		5	RN	N	0,42	265	2624	35								
BR	1	IN	90	34	24	3	M	5	RN	N	0,07	41	406	07								
Total														90		3			07	432	4277	51

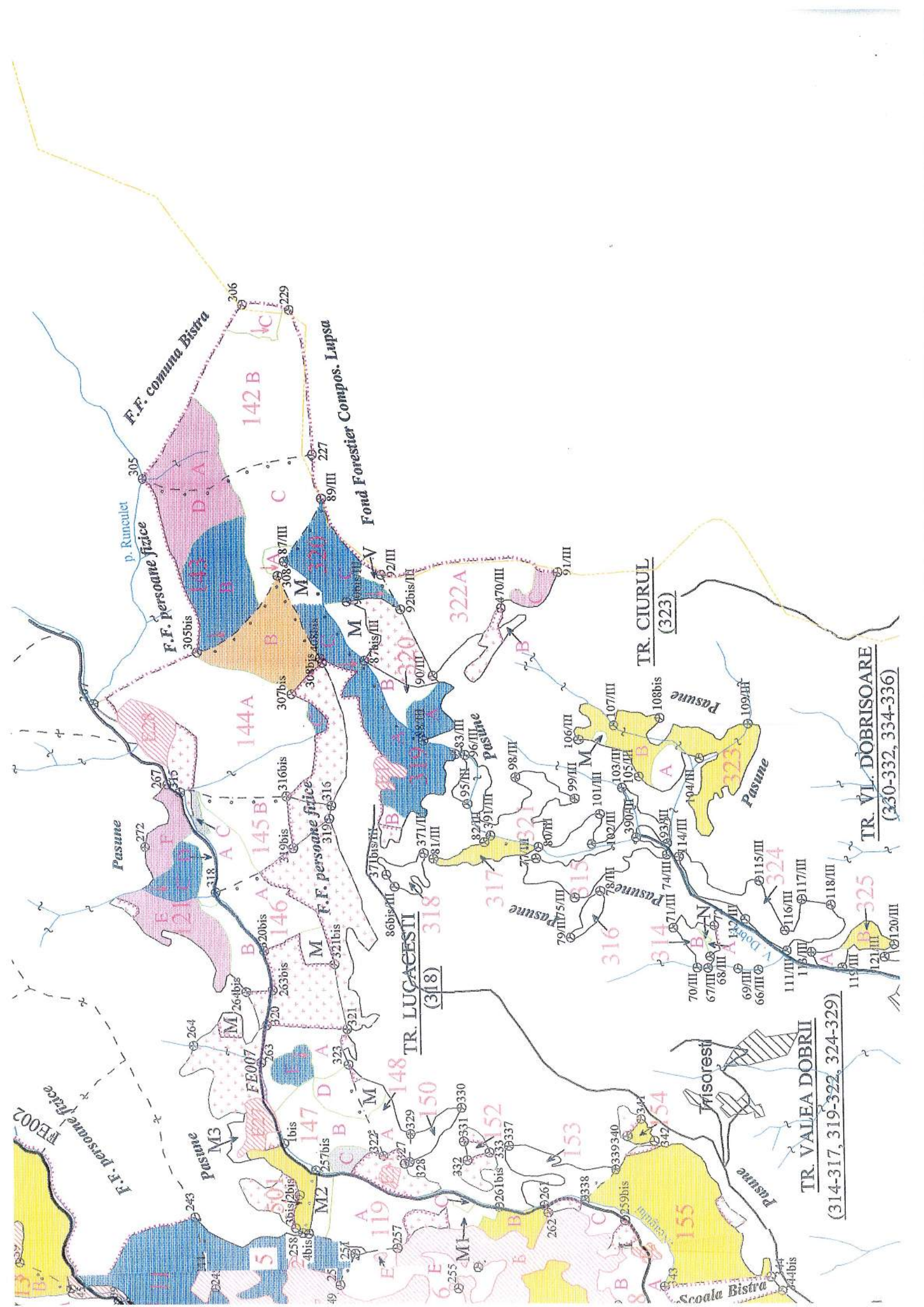

F.F. comuna Bistra

p. Runculet

F.F. persoane fizice

Fond Forestier Compos. Lupsa

TR. CIURUL (323)

TR. VI. DOBRISOARE (330-332, 334-336)

TR. LUCACESII (318)

TR. VALEA DOBRII (314-317, 319-322, 324-329)

F.F. persoane fizice

FE002

M3

M2

M1

Misoaresti

Scoală Bistra

Pasune

Pasune

Pasune

Pasune

Pasune

Pasune

Pasune

Pasune

Pasune

Pasune

Pasune

Pasune

Pasune

Pasune

Pasune

Pasune

Pasune

Pasune

Pasune

Pasune

Pasune

Pasune

Pasune

Pasune

Pasune

Pasune

Pasune

Pasune

Pasune

Pasune

Pasune

Pasune

Pasune

Pasune

Pasune

Pasune

Pasune

Pasune

Pasune

Pasune

Pasune

Pasune

Pasune

Pasune

Pasune

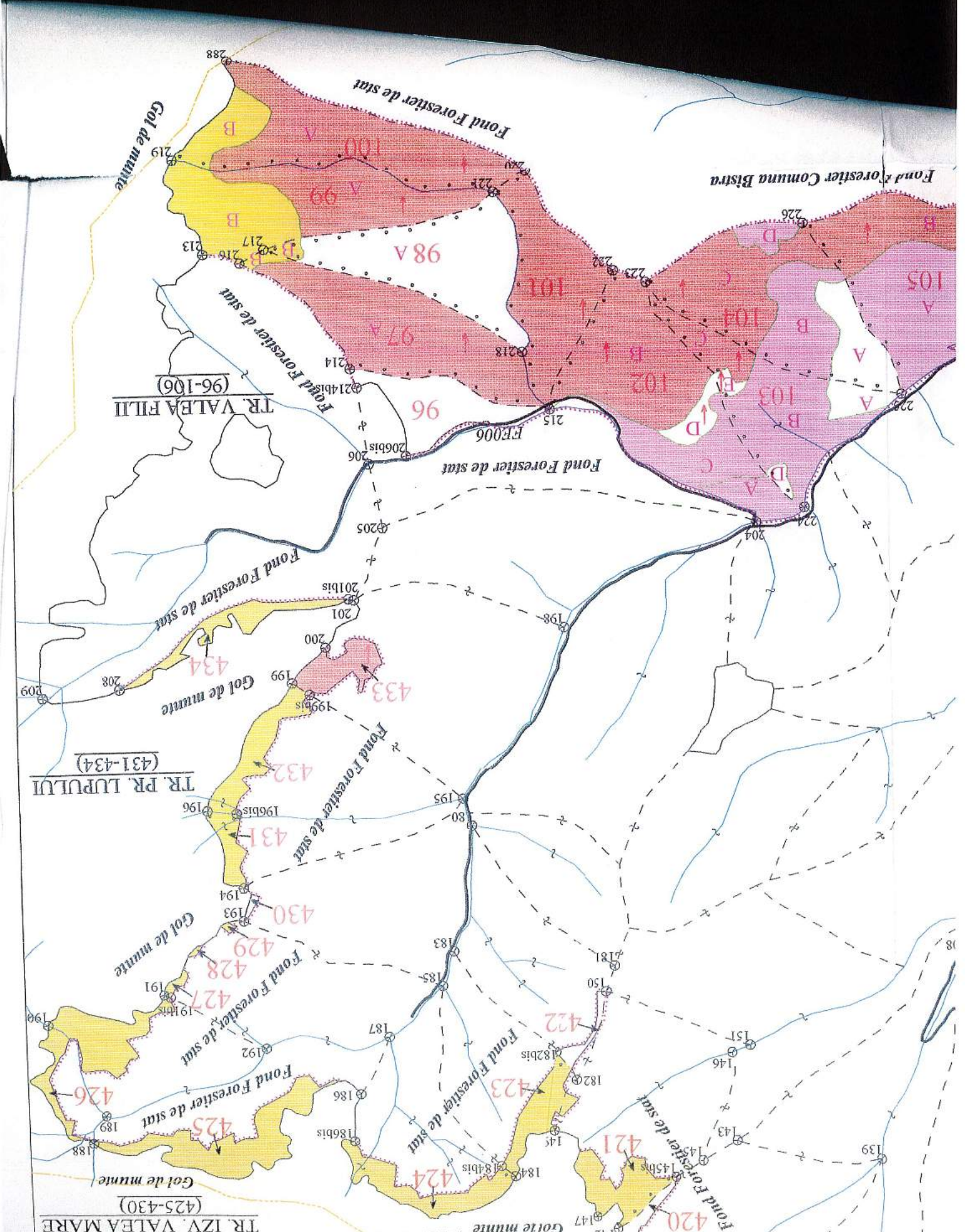

Gol de munte

Fond Forestier de stat

Fond Forestier Comuna Bistra

TR. VALEA FILII
(96-106)

Fond Forestier de stat

Fond Forestier de stat

TR. PR. LUPULUI
(431-434)

Fond Forestier de stat

Gol de munte

Fond Forestier de stat

Fond Forestier de stat

TR. IZV. VALEA MARE
(425-430)

Golte munte

Fond Forestier de stat