



OCOLUL SILVIC HOREA APUSENI S.R.L.
Nr. Inreg. Of. Com. J01/965/2006; C.U.I.: RO 19024060
Sediul: Com. Garda de sus, Str. Izvoarele, Nr. 29, Jud. Alba
Tel. / Fax: 0258/777005; Tel. Mobil 0766/764859
E-mail: os.horea.apuseni.ra@gmail.com
Cont: RO65RNCB0008021207350001
Banca : BCR Campeni

Nr.2228. /28.06.2023

CATRE

GARDA FORESTIERA CLUJ

- Fax -0264415266

- e-mail itrsvcluj@yahoo.com

In conformitate cu Adresa d-voastra nr. 12133/29.09.2016 privind procedura de Aprobare a actelor de punere in valoare de produse accidentale va notificam :

Datele APV :

- Numar si denumire : 2403 /2300022605350 Scoroset - SUMAL.2 - VERIFICAT
- Ocol Silvic Horea Apuseni, U.P.I Horea
- Ua. : 69A,72A,87B
- Suprafata APV : 22,0 ha
- Volum : 121,77 mc
- Proprietar : Primaria Horea
- Natura produselor : Acc I, Acc I
- Suprafata (ha) ce trebuie impadurita : - 0 ha
- Factorii destabilizatori ce au afectat arboretul : uscatari de ipidae si doborituri de vint
- -APV face obiectul depasirii prevederii posibilitatii (da/nu)-Nu depaseste posibilitatea pe UP-Nu
- APV face obiectul modificarii prevederilor amenajamentului(da/nu)-NU.
- -APV provine din proprietati mai mici de 10 ha(da/nu)-Nu
- -APV este situate in afara arealului (da/nu)-Nu
- -APV este in suprafata cu angajament de silvomediu-DA, este in zona de liniste - NU
- -Durata de valabilitate a amenajamentului : 01.01.2014 - 31.12.2023
- -Punerea in valoare s-a facut in arborete fara restrictii privind protectia mediului

Anexam:

- APV intocmit in SUMAL, faza VERIFICAT, verificat si avizat
- Copie dupa descrierea parcelara : 69A,72A,87B
- Copie dupa Avizul CTAS nr. 109. / 29.04.2015
- Fotografii.
- Contract prestari servicii silvice

Sef Ocol
ing.Petruse Felician

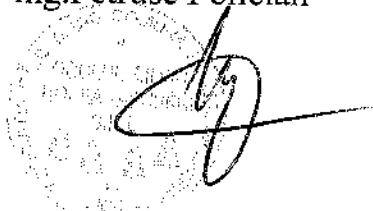

Fond Forestier
ing. Virciu Petru Nicolae

ACT DE PUNERE ÎN VALOARE NR. 2300022605350

Unitate de Producție: I - Horea

Denumire A.P.V.: 2403 Scoroset

Suprafață totală act - (ha): 22.0 Tratament: T. PRODUSE ACCIDENTALE I Natura Produsului: PRODUSE ACCIDENTALE Tehnologia de Exploatare: TRUNCHIURI SI CATARGE Data inventarierii: 27.06.2023 Anul exploatarii: 2023 Procedul de inventariere: FIR CU FIR Ciocan forma CIRCULARĂ nr.: PPAB0503 Accesibilitate: 251-500	Informații privind N.T.S.M. Stâncării pe - (ha): Arbori putregăioși - (buc): 37 cu un volum de - (mc): 6.99 Iescații - (buc): cu un volum de - (mc):	Grupa de specii Rășinoase FAG Quercinee Diverse tari Diverse moi	Nr. de arbori 300	Volum 121.77
		Total:	300	121.77

Specia	SORTARE DIMENSIONALĂ							Lemn lucru	Coajă	Lemn de foc		Volum brut
	G1	G2	G3	M1	M2	M3	LS			Total	VF	
MOLID	0.25	19.68	21.92	26.36	6.33		2.21	76.75	8.64	36.38	0.02	121.77
TOTAL	0.25	19.68	21.92	26.36	6.33		2.21	76.75	8.64	36.38	0.02	121.77

U.A.	Suprafață (ha)		Vârsta ani	Panta G	Seminiș utilizabil				Total volum brut	
	Par cursă	UA			%	S. tot	Compoziție			H.
69A	6.00	19.70	80	25.00			0			55.01
72A	6.00	14.20	70	30.00			0			29.77
87B	10.00	26.60	80	30.00			0			36.99
Total	121.77	121.77								

U.A.	MO	Volum
69A	55.01	55.01
72A	29.77	29.77
87B	36.99	36.99
Total	121.77	121.77

U.A.	Specia	Diametre		Înălțimi		Vârsta	Vol. arb.	Nr. arb.	Creștere	Sortare dimensională							Coajă	Lemn foc		Volum brut	
		dt	dgc	ht	hc					G1	G2	G3	M1	M2	M3	LS		Total	VF		
69A	MO	21.62	24.30	20.15	20.15	80	0.36	154			6.68	10.10	14.62	3.47		1.19	4.18	14.77	0.01	55.01	
Total U.A.: 69A											6.68	10.10	14.62	3.47		1.19	4.18	14.77	0.01	55.01	
72A	MO	23.15	26.31	21.81	21.81	70	0.45	66		0.25	6.75	6.74	6.11	1.49		0.54	2.39	5.50	0.01	29.77	
Total U.A.: 72A											0.25	6.75	6.74	6.11	1.49		0.54	2.39	5.50	0.01	29.77
87B	MO	24.28	26.07	20.59	20.59	80	0.46	80			6.25	5.08	5.63	1.37		0.48	2.07	16.11		36.99	
Total U.A.: 87B											6.25	5.08	5.63	1.37		0.48	2.07	16.11		36.99	
Total General U.A.											0.25	19.68	21.92	26.36	6.33		2.21	8.64	36.38	0.02	121.77

Șef Ocol,

PETRUSE DOREL-FELICIAN

Intocmit,

Birou Fond Forestier,

Verificat,

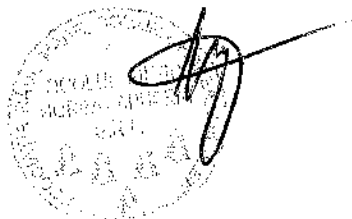

SOL: 4101 Versant ondulat, EXPOZ.: SV
 INCLINAREA : 32 G, ALTITUDINE: 1100,0 - 1300,0 M.
 LIT: cont. subț. TIPFL: Vaccinium
 Nat. fundam. de prod. mijl. rel. echien
 COMPOZIȚIA ACTUALĂ: 10MO
 COMPOZIȚIA TEL: 10MO
 SORT: VÂRSTA EXP:

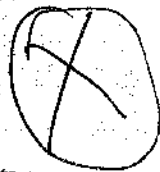

SEM UTIL:
 SUBARB:
 DATECOMP: Doborâturi izolate, Rupturi izolate,
 Uscare slabă, Alte date compl.,
 POL: ERZ
 LUCRĂRIEXEC: 2004 - T. igienă; 2004 - T. accidentale
 LUCRĂRIPROP:

HM	P	M	VIR			C	AM	EL	PROVE-	VI	DENS	VOLUM		CRES
ARB	R	RE	STA	D	H	L	ES	AG	NENȚA	TA	-	MC/	MC/	MC/
	P	GE	ANI	CM	M	P	TE	AJ		LI	CONS	HA	UA	HA
MO	10	IN	85	32	25	3		4	RN	N	0,70	418	2759	64
Total			85			3					0,7	418	2759	64

68 C 14,1 HA GF:1-5B SUP:A TS:2312 TP:1151
 SOL: 4101 Versant ondulat, EXPOZ.: SV
 INCLINAREA : 32 G, ALTITUDINE: 1100,0 - 1300,0 M.
 LIT: cont. subț. TIPFL: Vaccinium
 Nat. fundam. de prod. mijl. rel. echien
 COMPOZIȚIA ACTUALĂ: 10MO
 COMPOZIȚIA TEL: 10MO
 SORT: MO Gros, cherest. VÂRSTA EXP:110 ani

SEM UTIL:
 SUBARB:
 DATECOMP: Doborâturi izolate, Rupturi izolate,
 Uscare slabă, Alte date compl.,
 POL: ERZ
 LUCRĂRIEXEC:
 LUCRĂRIPROP: T. igienă

HM	P	M	VIR			C	AM	EL	PROVE-	VI	DENS	VOLUM		CRES
ARB	R	RE	STA	D	H	L	ES	AG	NENȚA	TA	-	MC/	MC/	MC/
	P	GE	ANI	CM	M	P	TE	AJ		LI	CONS	HA	UA	HA
MO	10	IN	85	32	25	3		4	RN	N	0,70	418	5894	64
Total			85			3					0,7	418	5894	64

69 A 19,7 HA GF:1-5B SUP:A TS:2332 TP:1121
 SOL: 3301 Versant ondulat, EXPOZ.: SV
 INCLINAREA : 25 G, ALTITUDINE: 1250,0 - 1350,0 M.
 LIT: cont. subț. TIPFL: Polytrichum commune
 Nat. fundam. de prod. mijl. rel. echien
 COMPOZIȚIA ACTUALĂ: 10MO
 COMPOZIȚIA TEL: 10MO
 SORT: MO Gros, cherest. VÂRSTA EXP:110 ani

SEM UTIL:
 SUBARB:
 DATECOMP: Immlăst. de sc. dur., Doborâturi izolate,
 Rupturi izolate, Uscare slabă,
 POL: ERZ
 LUCRĂRIEXEC: 2011 - T. accidentale
 LUCRĂRIPROP: T. igienă

HM	P	M	VIR			C	AM	EL	PROVE-	VI	DENS	VOLUM		CRES
ARB	R	RE	STA	D	H	L	ES	AG	NENȚA	TA	-	MC/	MC/	MC/
	P	GE	ANI	CM	M	P	TE	AJ		LI	CONS	HA	UA	HA
MO	10	IN	80	30	25	3		4	RN	N	0,70	418	8235	70
Total			80			3					0,7	418	8235	70

69 B 3,4 HA GF:1-5B, 2L SUP:A TS:2311 TP:1153
 SOL: 4102 Vers. super. ondulat, EXPOZ.: V
 INCLINAREA : 26 G, ALTITUDINE: 1250,0 - 1300,0 M.
 LIT: subț. intr. TIPFL: Vaccinium
 Nat. fundam. de prod. mijl. rel. echien
 COMPOZIȚIA ACTUALĂ: 10MO
 COMPOZIȚIA TEL: 10MO
 SORT: MO Mijl. și subțire VÂRSTA EXP:100 ani

SEM UTIL:
 SUBARB:
 DATECOMP: Rocă la supraț. pe 0,5/S, Doborâturi izolate,
 Uscare slabă, Alte date compl.,
 POL: ERZ
 LUCRĂRIEXEC:
 LUCRĂRIPROP: T. igienă

HM	P	M	VIR			C	AM	EL	PROVE-	VI	DENS	VOLUM		CRES
ARB	R	RE	STA	D	H	L	ES	AG	NENȚA	TA	-	MC/	MC/	MC/
	P	GE	ANI	CM	M	P	TE	AJ		LI	CONS	HA	UA	HA
MO	10	IN	65	30	12	5		2	RN	FS	0,70	147	500	55
Total			65			5					0,7	147	500	55

76 C 2,5 HA GF:1-5B SUP:A TS:2311 TP:1153
 SOL: 4102 Vers. mijl. ondulat, EXPOZ.: SV
 INCLINAREA : 30 G, ALTITUDINE: 1050,0 - 1150,0 M.
 LIT: subț. într. TIPFL: Vaccinium
 Nat. fundam. de prod. infer. rel. echien
 COMPOZIȚIA ACTUALĂ: 10MO
 COMPOZIȚIA TEL: 9MO 1BR
 SORT: MO Mijl.-gros, cel., constr., cher. VÂRSTA EXP:110 ani

ELM	P	M	VR			C	AM	EL	PROVE	VI	DENS	VOLUM		CRES
ARB	R	RE	STA	D	H	L	ES	AG	NENȚA	TA	-	MC/	MC/	MC/
	P	GE	ANI	CM	M	P	TE	AJ		LI	CONS	HA	UA	HA
MO	9	IN	65	24	18	4		3	RN	S	0,63	238	995	64
MO	1	IN	65	22	16	4	M	3	RN	S	0,07	22	55	0,7
SEM UTIL:														
SUBARB:														
DATECOMP: Rocă la supraf. pe 0,3/S, Doborături izolate, Rupturi izolate, Alte date compl.														
POL: ERZ														
LUCRĂRIEXEC: 2004 - T. accidentale; 2009 - T. accidentale														
LUCRĂRIPROP: T. igienă														
Total														
			65				4				0,7	260	600	7,1

87 B 26,6 HA GF:1-5B SUP:A TS:2311 TP:1153
 SOL: 4102 Vers. super. ondulat, EXPOZ.: E
 INCLINAREA : 30 G, ALTITUDINE: 1000,0 - 1300,0 M.
 LIT: cont. subț. TIPFL: Vaccinium
 Nat. fundam. de prod. infer. rel. echien
 COMPOZIȚIA ACTUALĂ: 10MO
 COMPOZIȚIA TEL: 10MO
 SORT: MO Mijl.-gros, cel., constr., cher. VÂRSTA EXP:110 ani

ELM	P	M	VR			C	AM	EL	PROVE	VI	DENS	VOLUM		CRES
ARB	R	RE	STA	D	H	L	ES	AG	NENȚA	TA	-	MC/	MC/	MC/
	P	GE	ANI	CM	M	P	TE	AJ		LI	CONS	HA	UA	HA
MO	9	IN	80	24	21	4		3	RN	S	0,63	296	784	5,5
MO	1	IN	100	36	23	4	M	5	RN	S	0,07	37	984	0,4
SEM UTIL:														
SUBARB:														
DATECOMP: Rocă la supraf. pe 0,1/S, Doborături izolate, Rupturi izolate, Alte date compl.														
POL: ERZ														
LUCRĂRIEXEC: 2004 - T. igienă; 2011 - T. accidentale														
LUCRĂRIPROP: T. igienă														
Total														
			90				4				0,7	333	8858	5,9

87 C 1,2 HA GF:1-5B SUP:A TS:2312 TP:1151
 SOL: 4102 Vers. mijl. ondulat, EXPOZ.: E
 INCLINAREA : 24 G, ALTITUDINE: 1200,0 M.
 LIT: subț. într. TIPFL: Vaccinium
 Nat. fundam. de prod. mijl. rel. echien
 COMPOZIȚIA ACTUALĂ: 10MO
 COMPOZIȚIA TEL: 9MO 1LA
 SORT: MO Gros, cherest. VÂRSTA EXP:110 ani

ELM	P	M	VR			C	AM	EL	PROVE	VI	DENS	VOLUM		CRES
ARB	R	RE	STA	D	H	L	ES	AG	NENȚA	TA	-	MC/	MC/	MC/
	P	GE	ANI	CM	M	P	TE	AJ		LI	CONS	HA	UA	HA
MO	10	IN	25	8	9	3		2	RN	N	0,70	96	115	8,8
SEM UTIL:														
SUBARB:														
DATECOMP: Rocă la supraf. pe 0,1/S, Doborături izolate, Alte date compl.														
POL: ERZ														
LUCRĂRIEXEC: 2006 - T. accidentale														
LUCRĂRIPROP: îngrijirea semintșului														
Total														
			25				3				0,7	96	115	8,8

87 D 1,3 HA GF:1-5B SUP:A TS:2312 TP:1151
 SOL: 4102 Vers. mijl. ondulat, EXPOZ.: E
 INCLINAREA : 30 G, ALTITUDINE: 1200,0 M.
 LIT: subț. într. TIPFL: Vaccinium
 Nat. fundam. de prod. mijl. rel. echien
 COMPOZIȚIA ACTUALĂ: 10MO
 COMPOZIȚIA TEL: 8MO 1PAMILA
 SORT: MO Gros, cherest. VÂRSTA EXP:80 ani

ELM	P	M	VR			C	AM	EL	PROVE	VI	DENS	VOLUM		CRES
ARB	R	RE	STA	D	H	L	ES	AG	NENȚA	TA	-	MC/	MC/	MC/
	P	GE	ANI	CM	M	P	TE	AJ		LI	CONS	HA	UA	HA
MO	10	IN	30	30	23	3		3	RN	N	0,60	213	277	4,6
SEM UTIL: 10MO /0,8 S, mixt														
SUBARB:														
DATECOMP: Rocă la supraf. pe 0,1/S, Doborături izolate, Rupturi izolate, Alte date compl.														
POL: ERZ														
LUCRĂRIEXEC: 2006 - T. accidentale; 2009 - T. accidentale														
LUCRĂRIPROP: T. succesive margine de masiv îngrijirea semintșului														
Total														
			80				3				0,4	213	277	4,6

71 C 9,0 HA GF-1-5B SUP-A TS:2333 TP:1111
 SOL: 3301 Vers. mijl. ondulat, EXPOZ.: NV
 INCLINAREA: 27 G, ALTITUDINE: 1150,0 - 1350,0 M.
 LIT: cont. subț. TIPFL: Oxalis - Dentaria
 Nat. fundam. de prod. super. rel. echien
 COMPOZIȚIA ACTUALĂ: 9MO 1BR
 COMPOZIȚIA TEL: 8MO 1BR 1LA
 SORT: MO Gros și f. gros, chereștea VÂRSTA EXP:110 ani

ELM	P	M	VR			C	AM	EL	PROVE-	VI	DENS	VOLUM		CRES
ARB	R	RE	STA	D	H	L	ES	AG	NENȚA	TA	-	MC/	MC/	MC/
	P	GE	ANI	CM	M	P	TE	AJ		LI	CONS	HA	UA	HA
MO	9	IN	80	34	27	2		5	RN	V	0,63	417	3753	74
BR	1	IN	80	34	27	2	M	5	RN	V	0,07	48	432	08
Total			80				2				0,7	465	4185	82

SEM UTIL:

SUBARB:

DATECOMP: Doborături izolate, Rupturi izolate,

Alte date compl.,

POL: ERZ

LUCRĂRIEXEC: 2004 - T. igienă, 2007 - T. accidentale

LUCRĂRIPROP: T. igienă

71 D 6,0 HA GF-1-2A, 5B SUP-M TS:2311 TP:1153
 SOL: 4102 Vers. super. frământat, EXPOZ.: V
 INCLINAREA: 38 G, ALTITUDINE: 1300,0 - 1350,0 M.
 LIT: subț. într. TIPFL: Vaccinium
 Artificial de prod. infer. rel. echien
 COMPOZIȚIA ACTUALĂ: 7MO 2PI 1PLT
 COMPOZIȚIA TEL: 8MO 2PI
 SORT: VÂRSTA EXP:

ELM	P	M	VR			C	AM	EL	PROVE-	VI	DENS	VOLUM		CRES
ARB	R	RE	STA	D	H	L	ES	AG	NENȚA	TA	-	MC/	MC/	MC/
	P	GE	ANI	CM	M	P	TE	AJ		LI	CONS	HA	UA	HA
MO	7	P	55	16	11	5		3	NEC	FS	0,49	91	546	39
PI	2	P	45	16	12	4	M	3	NEC	S	0,14	22	132	09
PLT	1	IN	45	24	17	4	M	3	RN	S	0,07	12	72	03
Total			55				5				0,7	125	750	51

SEM UTIL:

SUBARB:

DATECOMP: Rocă la suprafață pe 0,5/S, Doborături izolate,

Rupturi izolate, Alte date compl.,

POL: ERZ

LUCRĂRIEXEC: 2004 - T. igienă, 2008 - T. accidentale

LUCRĂRIPROP: T. igienă

71 E 1,6 HA GF-1-5B SUP-A TS:2312 TP:1151
 SOL: 4101 Vers. super. ondulat, EXPOZ.: NV
 INCLINAREA: 20 G, ALTITUDINE: 1100,0 - 1300,0 M.
 LIT: cont. subț. TIPFL: Vaccinium
 Nat. fundam. de prod. mijl. rel. echien
 COMPOZIȚIA ACTUALĂ: 10MO
 COMPOZIȚIA TEL: 10MO
 SORT: MO Gros, chereșt. VÂRSTA EXP:110 ani

ELM	P	M	VR			C	AM	EL	PROVE-	VI	DENS	VOLUM		CRES
ARB	R	RE	STA	D	H	L	ES	AG	NENȚA	TA	-	MC/	MC/	MC/
	P	GE	ANI	CM	M	P	TE	AJ		LI	CONS	HA	UA	HA
MO	10	IN	55	26	18	3		3	RN	N	0,09	339	542	121
Total			55				3				0,9	339	542	121

SEM UTIL:

SUBARB:

DATECOMP: Doborături izolate, Alte date compl.,

POL: ERZ

LUCRĂRIEXEC: 2006 - T. accidentale

LUCRĂRIPROP: rărituri

72 A 14,2 HA GF-1-5B SUP-A TS:2312 TP:1151
 SOL: 4101 Vers. infer. ondulat, EXPOZ.: V
 INCLINAREA: 30 G, ALTITUDINE: 1000,0 - 1250,0 M.
 LIT: cont. subț. TIPFL: Vaccinium
 Nat. fundam. de prod. mijl. rel. echien
 COMPOZIȚIA ACTUALĂ: 10MO
 COMPOZIȚIA TEL: 10MO
 SORT: MO Gros, chereșt. VÂRSTA EXP:110 ani

ELM	P	M	VR			C	AM	EL	PROVE-	VI	DENS	VOLUM		CRES
ARB	R	RE	STA	D	H	L	ES	AG	NENȚA	TA	-	MC/	MC/	MC/
	P	GE	ANI	CM	M	P	TE	AJ		LI	CONS	HA	UA	HA
MO	10	IN	70	22	24	3		4	RN	N	0,70	395	5609	80
Total			70				3				0,7	395	5609	80

SEM UTIL:

SUBARB:

DATECOMP: Rocă la suprafață pe 0,1/S, Doborături izolate,

Rupturi izolate, Alte date compl.,

POL: ERZ

LUCRĂRIEXEC: 2004 - T. igienă, 2011 - T. accidentale

LUCRĂRIPROP: T. igienă

MINISTERUL MEDIULUI, APELOR ȘI PADURILOR

Comisia tehnică de avizare pentru silvicultură

AVIZ CTAS nr. 109 din 29.04.2015

pentru amenajamentul silvic al fondului forestier proprietate publică aparținând comunei Horea și proprietate privată aparținând Parohiei Ortodoxe Vidra Medie, Unitatea de Producție I Horea, județul Alba

1. Au participat la ședința de avizare:

Președinte de ședință: Dan Popescu

Membri CTAS: Ilie Mihalache, Dănuț Iacob, Dan Achim, Octavian Popescu, Florin Achim, Marian Tudoran, Buzea Valeriu, Ioan Cristea, Gheorghe Gheorghiu, Cristea Marius, Macău Cristian.

2. Din analiza făcută în cadrul ședinței de avizare a rezultat:

- amenajamentul silvic al fondului forestier, proprietate publică aparținând comunei Horea și proprietate privată aparținând Parohiei Ortodoxe Vidra Medie, Unitatea de Producție I Horea, județul Alba, s-a elaborat de S.C. Bios&Co SRL Timișoara, șef proiect ing. Crinu Buzatu, expert CTAP dr. ing. Constantin Banu.

- amenajamentul silvic al fondului forestier, proprietate publică aparținând comunei Horea și proprietate privată aparținând Parohiei Ortodoxe Vidra Medie, Unitatea de Producție I Horea, județul Alba, a fost avizat cu procesul verbal CTAP nr. 17 din 13.06.2014, recepționat de beneficiar și verificat de I.T.R.S.V. Cluj.

- perioada de aplicare a amenajamentului silvic al fondului forestier, proprietate publică aparținând comunei Horea și proprietate privată aparținând Parohiei Ortodoxe Vidra Medie, Unitatea de Producție I Horea, județul Alba este 01.01.2014 – 31.12.2023.

3. Cu ocazia examinării amenajamentului, Comisia a constatat următoarele:

Documente privind proprietatea: titlurile de proprietate nr. 1/02.12.2002, nr. 9334/740/26.08.2008 și nr. 9319/4581/29.12.2002 și procesul verbal de punere în posesie nr. 219/04.09.2002.

Suprafața inclusă în amenajament este de 1561,8 ha, a făcut parte din O.S. Valea Arieșului (U.P. I Horea), O.S. Someșul Rece (U.P. IV Guipu) și O.S. Câmpeni (U.P. V Vidra) și are ca folosințe: păduri și terenuri destinate împăduririi sau reîmpăduririi – 1552,9 ha din care terenuri de reîmpădurit – 12,5 ha, terenuri afectate gospodăririi silvice – 6,4 ha, terenuri neproductive – 1,9 ha și terenuri scoase temporar din fondul forestier – 0,6 ha (transmise prin acte normative – 0,6 ha).

- Suprafața încadrată în grupa I funcțională este de 493,8 ha;

- Suprafața încadrată în grupa a II a funcțională este de 1059,1 ha.

- Structura fondului forestier (date medii):

compoziție: 97MO 2BR 1FA; vârsta medie: 79 ani; volumul la ha: 278 m³; consistența medie: 0,59; clasa de producție medie: III.1; indicele de creștere curentă: 5,3 m³/an/ha; fond lemnos total: 428217 m³.

Procesul de producție s-a organizat în următoarele subunități de gospodărire:

S.U.P. A – Codru regulat – sortimente obișnuite: 1492,0 ha;

S.U.P. M – Păduri supuse regimului de conservare deosebită: 38,3 ha;

S.U.P. E – Păduri supuse regimului de ocrotire integrală: 10,1 ha.

Bazele de amenajare:

- regim: codru;

- compoziția țel: corespunzătoare tipului natural fundamental de pădure pentru arboretele exploatabile și compoziția țel la exploatabilitate pentru celelalte arborete;

- tratamente: tăieri progresive și tăieri succesive;

- exploatabilitatea: de protecție pentru arboretele încadrate în grupa I funcțională și tehnică pentru arboretele încadrate în grupa a II a funcțională;

- ciclu: S.U.P. A – 110 ani.

Possibilități:

- Posibilitatea de produse principale: 5700 m³/an;
- Posibilitatea de produse secundare: 189 m³/an, din care rărituri 149 m³/an;
- Volum maxim posibil de extras prin lucrări de conservare: 15 m³/an.

Lucrări prevăzute în deceniul în curs:

- asigurarea regenerării naturale: 337,1 ha;
- îngrijirea culturilor tinere: 181,7 ha;
- degajări: -;
- curățiri: 38,9 ha, 402 m³;
- rărituri: 53,1 ha, 1488 m³;
- tăieri de regenerare: 480,7 ha, 57001 m³, din care:
 - tăieri progresive: 66,2 ha, 4234 m³;
 - tăieri succesive: 414,5 ha, 52767 m³;
- tăieri de igienă: 838,3 ha, 6393 m³;
- tăieri de conservare: 6,5 ha, 145 m³;
- împăduriri: 123,4 ha.

4. Concluzii rezultate:

Se propune avizarea favorabilă a amenajamentului silvic al fondului forestier proprietate publică aparținând comunei Horea și proprietate privată aparținând Parohiei Ortodoxe Vidra Medie, Unitatea de Producție I Horea, județul Alba. Beneficiarii au obligația de a parcurge procedura legală de avizare de mediu, conform H.G. 1076/2004 privind stabilirea procedurii de realizare a evaluării de mediu pentru planuri și programe.

5. Comisia:

AVIZEAZA FAVORABIL

Amenajamentul silvic al fondului forestier proprietate publică aparținând comunei Horea și proprietate privată aparținând Parohiei Ortodoxe Vidra Medie, Unitatea de Producție I Horea, județul Alba

6. Difuzarea prezentului aviz către toți factorii interesați se va face prin grija secretariatului CTAS din minister.

Președinte CTAS,
Secretar de Stat

Dan POPESCU

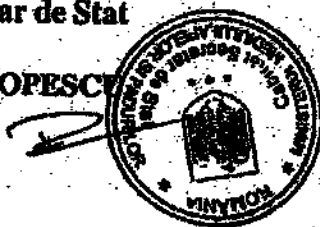

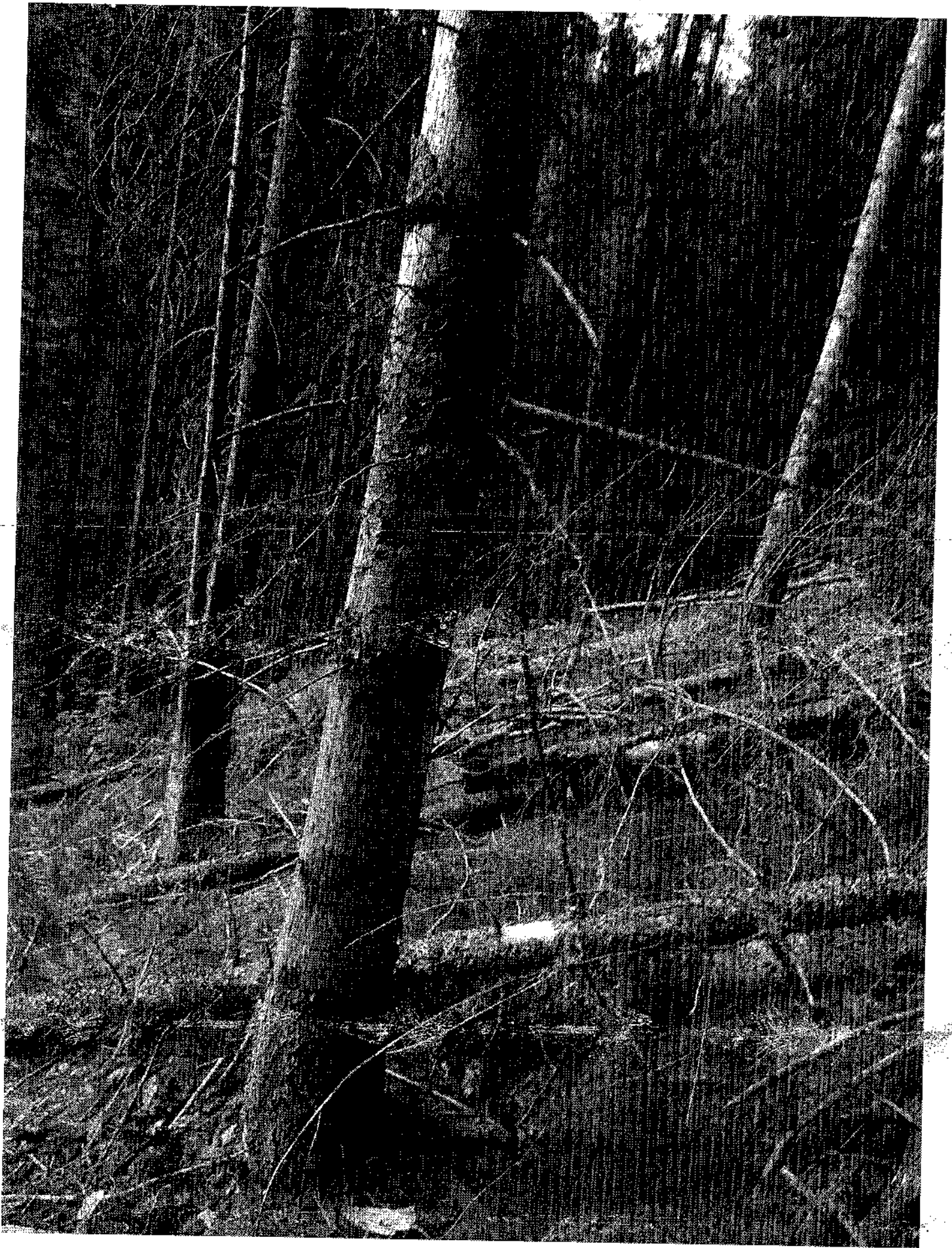

U. P I MOREA. 40. 89A

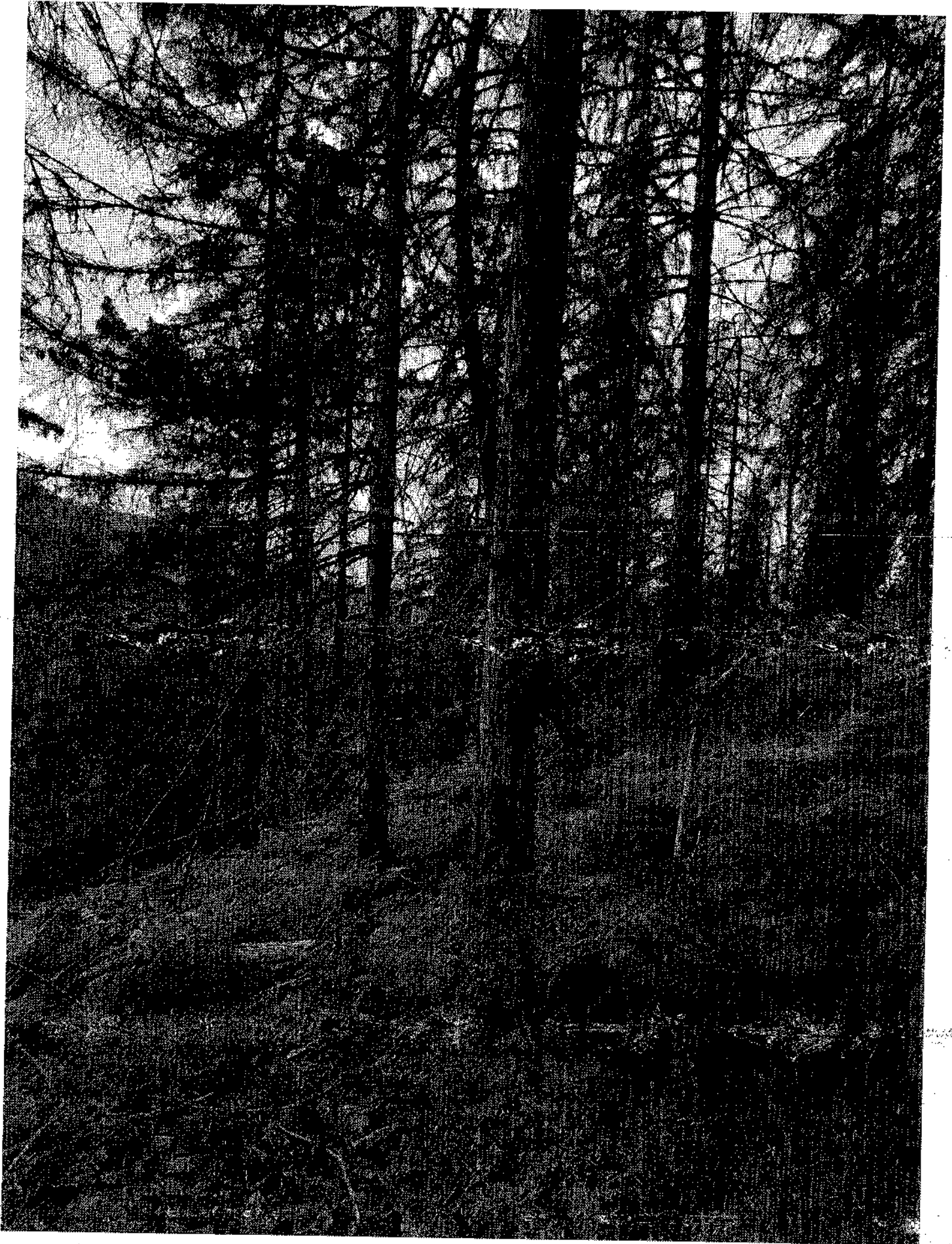

U. A. I MOREA uo. 72A

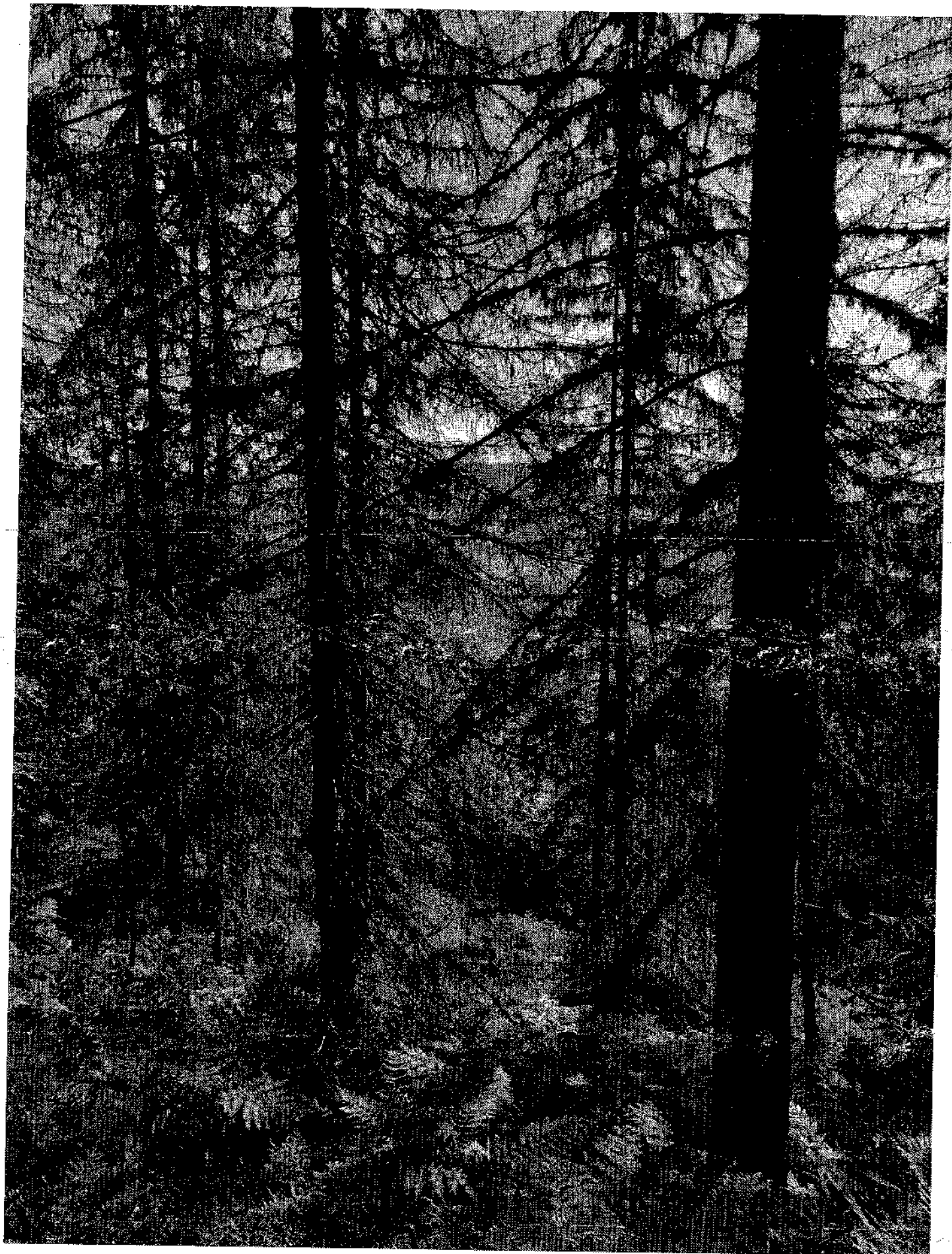

V. P. I HOREA

NO 87B.