

REGIA NATIONALA A PADURILOR-ROMSILVA
CUI RO 1590120 J40/450/1991
DIRECTIA SILVICA CLUJ
OCOLUL SILVIC HUEDIN
STR. GH. DOJA , NR. 7, LOC. HUEDIN
RO23RZBR0000060001714745
Telefon : 0264/351888 : Fax : 0264/354204
E-mail : ocolulsilvichuedin@gmail.com
Nr. **2757/19-06.2023**

NOTIFICARE

In conformitate cu prevederile O.M. nr.767/2018, va semnalăm faptul ca pe suprafata de padure proprietate publica de stat , in U.P. VI VI. Draganului, u.a. 86D%, au fost puse in valoare produse accidentale I, arbori uscaci si in curs de uscare, infestati cu ipidae, pe suprafete afectate dispersat, constituindu-se partida **462 Zarnisoara 4**, in volum de 85.84 mc/0.5 ha.

Anexam prezentei notificari urmatoarele :

- Actul de punere in valoare la partida **462 Zarnisoara 4**
- copie dupa descrierea parcelara, pentru u.a. 86D, din U.P. VI VI. Draganului
- copie O.M. nr. 501/09.03.2016 si aviz C.T.A.S. nr. 262/17.09.2015
- fotografii din suprafetele afectate

La prezenta notificare facem urmatoarele specificari :

- volumul care se va recolta nu va fi precomptat din posibilitate
- pentru extragerea acestor produse accidentale **nu este necesara obtinerea aprobarii pentru derogare de la prevederile amenajamentului silvic**
- arboretul afectat nu este situat in afara arealului natural de vegetatie
- punerea in valoare s-a facut intr-un arboret cuprins in aria protejata ROSPA 0081

Sef Ocol
ing. Simplicean Horea



Intocmit
ing. Neag Calin

ACT DE PUNERE ÎN VALOARE NR. 2300198500770

Unitate de Producție: VI - Valea Drăganului
Denumire A.P.V.: 462 ZARNISOARA 4

Suprafață totală act - (ha): 0.5 Tratament: T. PRODUSE ACCIDENTALE I Natura Produsului: PRODUSE ACCIDENTALE Tehnologia de Exploatare: TRUNCHIURI SI CATARGE Data inventarierii: 29.05.2023 Anul exploatării: 2023 Procedeul de inventariere: FIR CU FIR Ciocan forma CIRCULARĂ nr.: PS7362 Accesibilitate: >1500								Informații privind N.T.S.M.				Grupa de specii		Nr. de arbori		Volum				
								Stâncării pe - (ha): Arbori putregăioși - (buc): 8 cu un volum de - (mc): 11.35 Iescării - (buc): cu un volum de - (mc):				Rășinoase FAG Quercinee Diverse tari Diverse moi		52		85.84				
												Total:		52		85.84				
Specia			SORTARE DIMENSIONALĂ					Lemn lucru		Coajă		Lemn de foc		Volum brut						
			G1	G2	G3	M1	M2	M3	LS			Total	VF							
MOLID			43.78	14.65	3.09	2.09	0.64		0.15	64.40	5.79	15.65		85.84						
TOTAL			43.78	14.65	3.09	2.09	0.64		0.15	64.40	5.79	15.65		85.84						
U.A.		Suprafață (ha)		Vârsta ani	Panta G	Semințis utilizabil						Total volum brut								
		Par cursă	UA			%	S. tot	Compoziție				H.								
86 D		0.50	15.85	104	36.00			0					85.84							
U.A.	MO	Volum																		
86 D	85.84	85.84																		
Total	85.84	85.84																		
U.A.	Specia	Diametre		Înălțimi		Vârsta	Vol. arb.	Nr. arb.	Creștere	Sortare dimensională						Coajă	Lemn foc		Volum brut	
		dt	dcg	ht	hc					G1	G2	G3	M1	M2	M3	LS		Total	VF	
86 D	MO	44.38	42.16	23.36	23.36	104	1.65	52		43.78	14.65	3.09	2.09	0.64		0.15	5.79	15.65		85.84
Total U.A.:	86 D							52		43.78	14.65	3.09	2.09	0.64		0.15	5.79	15.65		85.84
Total General U.A.								52		43.78	14.65	3.09	2.09	0.64		0.15	5.79	15.65		85.84

Șef Ocol,



Întocmit,

Birou Fond Forestier,

Verificat,

DESCRIERE PARCELARA

DS:Cluj

OS:Huedin

UP: 6

DESCRIEREA STATIONII SI ARBORETULUI														ELM	P	M	VAR	DM	HM	C	A	EL	PROVE	VI	DENS	V O L U M			CRES		
																										CONS	MC/	MC/		MC/	
86 D 15.85 HA GF: 1 - 2A 5M SUP: M TS: 3332 TP: 1341 SOL: 3101 Versant mijlociu ondulat EXPOZITIE: NE INC: 36 G ALTITUDINE: 830 - 1220 M LITIERA: continua-subtire TIP FLORA: Asperula-Dentaria Natural fundamental prod. mij. relativ-plurien COMP.ACTUALA: 1 FA 1 MO 1 BR 2 FA 5 MO COMP.TEL: 6MO 3 FA 1 BR SORT: MO Gros,cherestea VARSTA EXPL.: PAM Gros si mijl.,cherestea SEM.UTIL: SUBARBORET: DATE COMPL.: Roca la suprafata/0.3S Doborituri izolate Alte date complement. POL: ERZ: LUCRARI EXEC.: 2010-T.produse accidentale 2013-T.igiena LUCRARI PROP.: T.IGIENA														ARB	P	GE	ANI	CM	M	P	TEC	AG	NIENTA	LI							
														FA	1	IN	160	56	28	3	M	.6	RN	N	0.06	32	507	0.2			
														MO	1	IN	140	46	28	3	M	.6	RN	N	0.06	42	666	0.3			
														BR	1	IN	115	42	26	3	M	.6	RN	N	0.06	39	618	0.4			
														FA	2	IN	105	38	25	3	M	.6	RN	N	0.12	53	840	0.8			
														MO	5	IN	95	36	25	3		.6	RN	N	0.30	179	2837	2.3			
														TOTAL			95								0.6	345	5468	4.0			
DESCRIEREA STATIONII SI ARBORETULUI														ELM	P	M	VAR	DM	HM	C	A	EL	PROVE	VI	DENS	V O L U M			CRES		
																										CONS	MC/	MC/		MC/	
87 A 3.68 HA GF: 1 - 2A 5M SUP: M TS: 3332 TP: 1341 SOL: 3101 Versant inferior ondulat EXPOZITIE: N INC: 36 G ALTITUDINE: 760 - 980 M LITIERA: continua-normala TIP FLORA: Asperula-Dentaria Natural fundamental prod. mij. relativ-echien COMP.ACTUALA: 6 MO 4 FA COMP.TEL: 6MO 4 FA SORT: MO Gros,cherestea VARSTA EXPL.: PAM Gros si mijl.,cherestea SEM.UTIL: SUBARBORET: DATE COMPL.: Roca la suprafata/0.1S Alte date complement. POL: ERZ: LUCRARI EXEC.: 2010-T.igiena 2013-T.igiena LUCRARI PROP.: T.IGIENA														ARB	P	GE	ANI	CM	M	P	TEC	AG	NIENTA	LI							
														MO	6	P	50	20	18	3		.3	NEC	N	0.48	181	666	6.8			
														FA	4	IN	50	16	17	3	M	.4	RN	N	0.32	77	283	3.3			
														TOTAL			50									0.8	258	949	10.1		
DESCRIEREA STATIONII SI ARBORETULUI														ELM	P	M	VAR	DM	HM	C	A	EL	PROVE	VI	DENS	V O L U M			CRES		
																										CONS	MC/	MC/		MC/	
87 B 16.11 HA GF: 1 - 2A 5M SUP: M TS: 3331 TP: 1342 SOL: 3207 Versant mijlociu ondulat EXPOZITIE: NE INC: 37 G ALTITUDINE: 780 - 1140 M LITIERA: continua-normala TIP FLORA: Asperula-Dentaria Natural fundamental prod. inf. relativ-plurien COMP.ACTUALA: 1 FA 2 MO 1 BR 2 MO 2 BR 2 FA COMP.TEL: 4MO 3 BR 3 FA SORT: MO Gros,cherestea VARSTA EXPL.: PAM Gros si mijl.,cherestea SEM.UTIL: SUBARBORET: DATE COMPL.: Roca la suprafata/0.5S Alte date complement. POL: ERZ: LUCRARI EXEC.: 2008-T.igiena 2013-T.igiena LUCRARI PROP.: T.IGIENA														ARB	P	GE	ANI	CM	M	P	TEC	AG	NIENTA	LI							
														FA	1	IN	160	50	24	4	M	.5	RN	S	0.06	25	403	0.1			
														MO	2	IN	130	44	25	4	M	.5	RN	N	0.12	72	1160	0.5			
														BR	1	IN	130	46	24	4	M	.5	RN	N	0.06	35	564	0.3			
														MO	2	IN	95	32	22	4	M	.5	RN	N	0.12	60	967	0.8			
														BR	2	IN	95	28	21	4	M	.5	RN	N	0.12	58	934	1.0			
														FA	2	IN	95	30	21	4	M	.4	RN	N	0.12	40	644	0.7			
														TOTAL			95									0.6	290	4672	3.4		
DESCRIEREA STATIONII SI ARBORETULUI														ELM	P	M	VAR	DM	HM	C	A	EL	PROVE	VI	DENS	V O L U M			CRES		
																										CONS	MC/	MC/		MC/	
87 C 6.88 HA GF: 1 - 5M SUP: A TS: 3332 TP: 1114 SOL: 3201 Versant superior ondulat EXPOZITIE: NE INC: 30 G ALTITUDINE: 1100 - 1270 M LITIERA: continua-subtire TIP FLORA: Asparula-Oxalis Natural fundamental prod. mij. relativ-plurien COMP.ACTUALA: 2 MO 2 BR 4 MO 2 FA COMP.TEL: 5MO 2 BR 1 FA 1 PAM 1 LA SORT: MO Gros,cherestea VARSTA EXPL.: 100 ani PAM Gros si mijl.,cherestea SEM.UTIL: 5MO 3 BR 1 FA 1 PAM SUBARBORET: DATE COMPL.: Roca la suprafata/0.2S Alte date complement. POL: ERZ: LUCRARI EXEC.: 2012-Taieri de conservare 2014-T.igiena LUCRARI PROP.: T.PROGRESIVE(racordare)IMPAD INGRIJIREA SEMINTISULUI,IMP														ARB	P	GE	ANI	CM	M	P	TEC	AG	NIENTA	LI							
														MO	2	IN	130	46	28	3	M	.6	RN	N	0.06	39	268	0.3			
														BR	2	IN	110	42	26	3	M	.6	RN	N	0.06	50	344	0.4			
														MO	4	IN	100	36	25	3	M	.6	RN	N	0.12	79	544	0.8			
														FA	2	IN	100	34	23	4	M	.6	RN	N	0.06	51	351	0.3			
														TOTAL			100									0.3	219	1507	1.8		



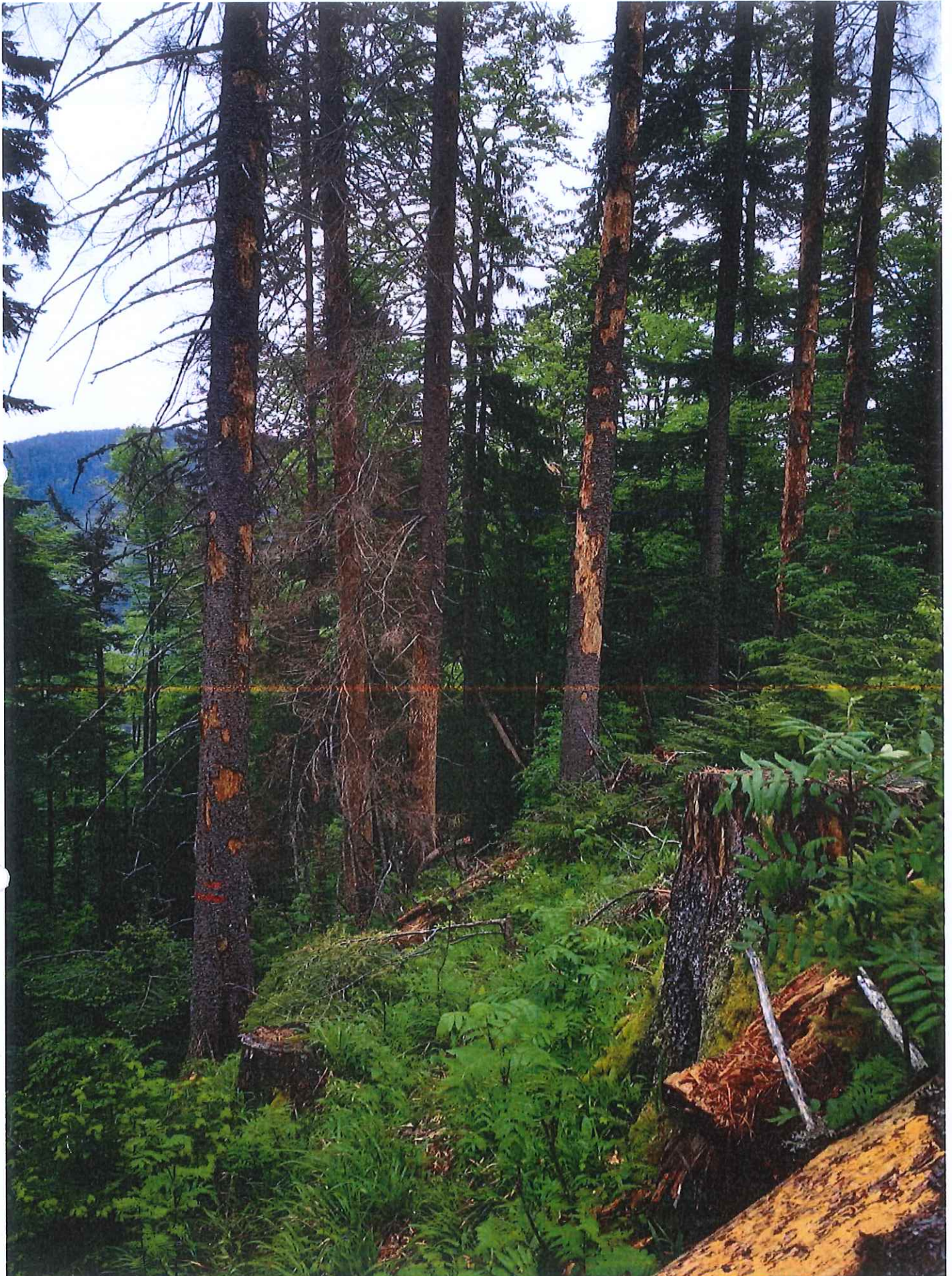

OS. Huedin / U.P. VII / u.a. 86Δ 1. / A2 / 85,84ac / 0,5ha / 29.05.2023





o.s. Huedin / U7. 50 / m.a. 8681. / 145 / 85, 84 m / 0,5 m / 29.05. 2023



MINISTERUL MEDIULUI, APELOR ȘI PĂDURILOR



ORDIN

Nr. 501 / 09.03.2016

pentru aprobarea amenajamentului silvic al fondului forestier proprietate publică a statului,
administrat de Ocolul Silvic Huedin, Direcția Silvică Cluj

Având în vedere Referatul de aprobare nr. 165407/19.01.2016 al Direcției Politici și Strategii în Silvicultură,

În conformitate cu Avizul Comisiei tehnice de avizare pentru silvicultură din Ministerul Mediului, Apelor și Pădurilor nr. 262/17.09.2015 și ținând cont de Decizia Agenției pentru Protecția Mediului Cluj nr. 72/SEA/12.10.2015,

În temeiul prevederilor art. 22 alin. (1) din Legea nr. 46/2008 – Codul silvic, republicată, cu modificările ulterioare, precum și ale art. 13 alin. (4) din Hotărârea Guvernului nr. 38/2015 privind organizarea și funcționarea Ministerului Mediului, Apelor și Pădurilor, cu modificările ulterioare,

ministrul mediului, apelor și pădurilor emite următorul

ORDIN:

Art. 1. – Se aprobă amenajamentul silvic al fondului forestier proprietate publică a statului, administrat de Ocolul Silvic Huedin, Direcția Silvică Cluj.

Art. 2. – Direcția Politici și Strategii în Silvicultură din cadrul Ministerului Mediului, Apelor și Pădurilor transmite prezentul ordin Regiei Naționale a Pădurilor – Romsilva, care răspunde de aplicarea și respectarea prevederilor acestuia.

Art. 3. – Prezentul ordin s-a întocmit în 3 exemplare, două pentru emitent, iar al treilea pentru Regia Națională a Pădurilor – Romsilva.

MINISTRU

Cristiana PAȘCA – PALMER



MINISTERUL MEDIULUI, APELOR ȘI PĂDURILOR

Comisia tehnică de avizare pentru silvicultură

AVIZ CTAS nr. 262 din 17.09.2015

pentru amenajamentul silvic al fondului forestier proprietate publică a statului, administrat de Ocolul Silvic Huedin, Direcția Silvică Cluj

1. Au participat la ședința de avizare:

Președinte de ședință: Dănuț Iacob

Membri CTAS: Gheorghe Mohanu, Florin Achim, Ștefan Tamaș, Marian Tudoran, Banu Constantin, Cristea Ioan, Gheorghe Gheorghită, Macău Cristian, Marius Cristea.

2. Din analiza făcută în cadrul ședinței de avizare a rezultat:

Amenajamentul a fost întocmit și avizat de I.C.A.S. – Stațiunea Bistrița cu procesul verbal C.T.E. nr. 549 din 15.12.2014, șef proiect ing. Eugenia Maria Tătar, expert CTAP ing. Valentin Rusu. Amenajamentul a fost recepționat de beneficiar.

Perioada de aplicare a amenajamentului silvic al fondului forestier proprietate publică a statului, administrat de Ocolul Silvic Huedin este 01.01.2014 – 31.12.2023.

3. Cu ocazia examinării amenajamentului, Comisia a constatat următoarele:

Suprafața ocolului silvic este de 6906,70 ha, este cuprinsă în 4 unități de producție și are ca folosințe: păduri și terenuri destinate împăduririi sau reîmpăduririi – 6757,93 ha din care terenuri de reîmpădurit – 9,82 ha, terenuri afectate gospodăririi silvice – 62,14 ha, terenuri neproductive – 35,65 ha și terenuri scoase temporar din fondul forestier – 50,98 ha (ocupații și litigii – 50,98 ha);

- Suprafața încadrată în grupa I funcțională este de 3427,27 ha;
- Suprafața încadrată în grupa a II a funcțională este de 3330,66 ha;
- Structura fondului forestier (date medii):

compoziție: 40MO 35FA 10BR 6CA 2GO 1PIN 1PLT 1DR 3DT 1DM; vârsta medie: 70 ani; volumul la ha: 230 m³; consistența medie: 0,70; clasa de producție medie: III.3, indicele de creștere curentă: 5,5 m³/an/ha; fond lemnos total: 1551177 m³.

Procesul de producție s-a organizat în următoarele subunități de gospodărire:

S.U.P. A – Codru regulat – sortimente obișnuite:..... 4420,58 ha;
S.U.P. M – Păduri supuse regimului de conservare deosebită:..... 1420,34 ha;
S.U.P. K – Rezervații de semințe: 91,32 ha;
S.U.P. E – Păduri supuse regimului de ocrotire integrală.....509,56 ha;
S.U.P. O – Suprafețe de fond forestier validate, ce urmează a fi puse în posesie:.....301,12 ha.

Bazele de amenajare:

- regim: codru; crâng pentru salcâmete;
- compoziția țel: corespunzătoare tipului natural fundamental de pădure pentru arboretele exploatabile și compoziția țel la exploatabilitate pentru celelalte arborete;
- tratamente: tăieri progresive, tăieri rase, tăieri în crâng pentru salcâmete;
- exploatabilitatea: de protecție pentru arboretele încadrate în grupa I funcțională și tehnică pentru arboretele încadrate în grupa a II a funcțională;
- ciclul: 110 ani – S.U.P. A, 100 ani, 110 ani – S.U.P. O.

Posibilitatea:

- Posibilitatea de produse principale: 16113 m³/an;
- Posibilitatea de produse secundare: 3557 m³/an, din care rărituri 3241 m³/an;
- Volum maxim posibil de extras prin lucrări de conservare: 1268 m³/an.

Lucrări prevăzute în deceniul în curs:

- asigurarea regenerării naturale: 193,03 ha;

- îngrijirea culturilor tinere: 714,93 ha;
- degajări: 55,34 ha;
- curățiri: 452,97 ha, 3157 m³;
- rărituri: 1118,18 ha, 32413 m³;
- tăieri de regenerare: 909,43 ha, 161127 m³, din care:
 - tăieri progresive: 758,68 ha, 126022 m³;
 - tăieri rase: 150,18 ha, 34988 m³;
 - tăieri în crâng: 0,57 ha, 117 m³.
- tăieri de igienă: 2840,53 ha, 22146 m³;
- lucrări de conservare: 375,32 ha, 12680 m³;
- împăduriri: 558,64 ha.

Rețeaua de drumuri: 28,57 m/ha, care asigură o accesibilitate a pădurilor de 77%.

4. Concluzii rezultate: se propune avizarea favorabilă a amenajamentului silvic al fondului forestier proprietate publică a statului, administrat de Ocolul Silvic Huedin, Direcția Silvică Cluj. Beneficiarul are obligația de a parcurge procedura legală de avizare de mediu, conform H.G. 1076/2004 privind stabilirea procedurii de realizare a evaluării de mediu pentru planuri și programe.

5. Comisia:

AVIZEAZĂ FAVORABIL

**Amenajamentul silvic al fondului forestier proprietate publică a statului,
administrat de Ocolul Silvic Huedin, Direcția Silvică Cluj**

6. Difuzarea prezentului aviz către toți factorii interesați se va face prin grija secretariatului CTAS din minister.

0

Președinte CTAS,
Secretar de Stat

Dan POPESCU

