



REGIA NAȚIONALĂ A PĂDURILOR – ROMSILVA

DIRECȚIA SILVICĂ MARAMUREȘ

OCOLUL SILVIC ULMENI

ROMÂNIA, 437355 Ulmeni, str. Unitii, nr.3

Telefon: 40-262-264622, 40-372-701740 ; Fax: 40-262-264622

e-mail: [osulmeni@marasilva.ro](mailto:osulmeni@marasilva.ro); <http://www.marasilva.ro>

NR. 2555/31.05.2023

### CĂTRE, GARDA FORESTIERĂ CLUJ

NOTIFICARE APV; nr.ocol 1349 Ac II, Sumal ;2300152200940 Verificat  
amplasare; O.S. Ulmeni , U.P. IASUAI u.a.69A,69C

- Suprafața ; 1,4 ha,
- volum apv; 21,49 mc ,
- produse accidentale II,
- nu sunt necesare împăduriri,
- factori destabilizatori; uscăre, rupțuri și doborâturi de vant,
- prevederi amenajament; u.a. 69A- suprafața 0,9 ha, Tâieri de ingrijire(rârîturi)pe 0,5% volum de extras 17 mc, recoltat până la 31.05.2023- 61 mc , u.a. 69C- suprafața 0,5 ha,
- Tâieri de igienă, recoltat până la 31.05.2023- 6 mc
- Proprietar-Primăria Asuaju de Sus.

Șef ocol  
ing. Dulf Vasile



Intocmit  
ing. Mateaș Georgehe

2017

*Handwritten notes and scribbles at the top left of the page.*

ŞEF PROIECT: ing. Gheţeu Ioan  
PROIECTANT: ing. Popa Horia

**AMENAJAMENTUL FONDULUI FORESTIER  
A APARTINĂND COMUNEI ASUAJU DE SUS ŞI  
PROPRIETATE PUBLICĂ  
PRIVATĂ A PERSOANELOR FIZICE  
ASOCIATE  
JUDEŢUL MARAMUREŞ  
U.P. I ASUAJ**

AVIZ CTAS nr. 94 din 08.02.2018

pentru amenajamentul silvic al fondului forestier proprietate publică aparținând  
comunei Asuaj de Sus și proprietate privată aparținând persoanelor fizice asociate,  
Unitatea de Producție I Asuaj, județul Maramureș

**1. Au participat la ședința de avizare:**

Președinte de ședință: Istrate Ștefco

Membri CTAS: Dănuț Iacob, Ciprian Bădescu, Florin Achim, Ștefan Tamas, Marian Drăgoi,  
Constantin Baru, Eduard Voican, George Gheorghită, Macău Cristian, Cristea Marius

**2. Din analiza făcută în cadrul ședinței de avizare a rezultat:**

- amenajamentul silvic al fondului forestier, proprietate publică aparținând comunei Asuaj de Sus  
și proprietate privată aparținând persoanelor fizice asociate, Unitatea de Producție I Asuaj, județul  
Maramureș, s-a elaborat de S.C. Vârful Înalt SRL Oradea, șef proiect ing. Gheșeu Ioan, expert CTAP ing.  
Predoiu George.

- amenajamentul silvic al fondului forestier, proprietate publică aparținând comunei Asuaj de Sus  
și proprietate privată aparținând persoanelor fizice asociate, Unitatea de Producție I Asuaj, județul  
Maramureș, a fost avizat cu procesul verbal CTAP nr. 34 din 27.11.2017, recepționat de beneficiar și  
verificat de Garda Forestieră Cluj.

- perioada de aplicare a amenajamentului silvic al fondului forestier, proprietate publică  
aparținând comunei Asuaj de Sus și proprietate privată aparținând persoanelor fizice asociate, Unitatea  
de Producție I Asuaj, județul Maramureș este 01.01.2017 – 31.12.2026.

**3. Cu ocazia examinării amenajamentului, Comisia a constatat următoarele:**

Documentele privind proprietatea: Titlurile de proprietate nr. 5265 din 08.03.2010, nr. 2564 din  
27.11.2003, nr. 2560 din 27.02.2003, nr. 2591 din 27.02.2003, nr. 2540 din 27.02.2003, nr. 2565 din  
27.02.2003, nr. 2585 din 27.02.2003, nr. 2575 din 27.02.2003, nr. 2577 din 27.02.2003, nr. 2577 din  
27.02.2003, nr. 2581 din 27.02.2003, nr. 2586 din 27.02.2003, nr. 2592 din 27.02.2003, nr. 2594 din  
27.02.2003, nr. 2596 din 27.02.2003, nr. 2554 din 27.02.2003, nr. 2575 din 27.02.2003, nr. 2548 din  
27.02.2003, nr. 2553 din 27.02.2003, nr. 2577 din 27.02.2003, nr. 2551 din 27.02.2003, nr. 2587 din  
27.02.2003, nr. 2597 din 27.02.2003, nr. 2593 din 27.02.2003, nr. 2571 din 27.02.2003, nr. 2575 din  
27.02.2003, nr. 2598 din 27.02.2003, nr. 2562 din 27.02.2003, nr. 2577 din 27.02.2003, nr. 2566 din  
27.02.2003, nr. 2574 din 27.02.2003, nr. 2561 din 27.02.2003, nr. 2598 din 27.02.2003, nr. 2580 din  
27.02.2003, nr. 2557 din 27.02.2003, nr. 2559 din 27.02.2003, nr. 2568 din 27.02.2003, nr. 2542 din  
27.02.2003, nr. 2576 din 27.02.2003, nr. 2584 din 27.02.2003, nr. 2556 din 27.02.2003, nr. 2549 din  
27.02.2003, nr. 2578 din 27.02.2003, nr. 2546 din 27.02.2003, nr. 2582 din 27.02.2003, nr. 2598 din  
27.02.2003, nr. 2544 din 27.02.2003, nr. 2555 din 27.02.2003, nr. 2543 din 27.02.2003, nr. 2565 din  
27.02.2003, nr. 2583 din 27.02.2003, nr. 1770 din 22.04.2003, nr. 1772 din 22.04.2003, nr. 2250 din  
17.02.2003, nr. 2300 din 19.02.2003, nr. 2310 din 19.02.2003, nr. 407 din 11.06.2002 Proceșele verbale  
de punere în posesie nr. 1204 din 03.07.2006, nr. 14 din 14.11.2002, nr. 19 din 14.11.2002, nr. 50 din  
14.11.2002, nr. 57 din 15.11.2002, nr. 57 din 15.11.2002, nr. 35 din 14.04.2002, nr. 1 din 14.04.2002 și  
nr. 15 din 14.11.2002.

Suprafața inclusă în amenajament este de 665,2 ha, a făcut parte din O.S. Ulimeni (U.P. II Asuaj și  
U.P. I Ulimeni) și O.S. Mara (U.P. III Budești) și are ca folosințe: păduri și terenuri destinate împăduririi  
sau reimpăduririi – 656,9 ha și terenuri afectate gospodăririi silvice – 8,3 ha.  
- Suprafața încadrată în grupa I funcțională este de 122,4 ha;  
- Suprafața încadrată în grupa a II a funcțională este de 534,5 ha.  
- Structura fondului forestier (date medii):  
compoziție: 53FA 19CA 8MO 5CB 5ST 4GO 3PI 1SC IIA IPAM; vârsta medie: 57 ani; volumul  
la ha: 219 m<sup>3</sup>; consistența medie: 0,83; clasa de producție medie: II,9; indicii de creștere curentă:  
7,0 m<sup>3</sup>/an/ha; fond lemnos total: 144051 m<sup>3</sup>.

\*Total\*  
\*Total\*  
\*Total\*  
\*Total\*  
\*FE01\*  
\*Total\*  
\*FE02\*  
\*Total\*  
\*FE03\*  
\*Total\*  
\*FE04\*  
\*Total\*  
\*FE05\*  
\*Total\*  
\*FE06\*  
\*Total\*  
\*FE07\*  
\*Total\*  
\*FE08\*  
\*Total\*  
\*FE09\*  
\*Total\*  
\*FE10\*  
\*Total\*  
\*FE11\*  
\*Total\*  
\*FE12\*  
\*Total\*  
\*FE13\*  
\*Total\*  
\*FE14\*  
\*Total\*  
\*FE15\*  
\*Total\*  
\*FE16\*  
\*Total\*  
\*FE17\*  
\*Total\*  
\*FE18\*  
\*Total\*  
\*FE19\*  
\*Total\*  
\*FE20\*  
\*Total\*  
\*FE21\*  
\*Total\*  
\*FE22\*  
\*Total\*  
\*FE23\*  
\*Total\*  
\*FE24\*  
\*Total\*  
\*FE25\*  
\*Total\*  
\*FE26\*  
\*Total\*  
\*FE27\*  
\*Total\*  
\*FE28\*  
\*Total\*  
\*FE29\*  
\*Total\*  
\*FE30\*  
\*Total\*  
\*FE31\*  
\*Total\*  
\*FE32\*  
\*Total\*  
\*FE33\*  
\*Total\*  
\*FE34\*  
\*Total\*  
\*FE35\*  
\*Total\*  
\*FE36\*  
\*Total\*  
\*FE37\*  
\*Total\*  
\*FE38\*  
\*Total\*  
\*FE39\*  
\*Total\*  
\*FE40\*  
\*Total\*  
\*FE41\*  
\*Total\*  
\*FE42\*  
\*Total\*  
\*FE43\*  
\*Total\*  
\*FE44\*  
\*Total\*  
\*FE45\*  
\*Total\*  
\*FE46\*  
\*Total\*  
\*FE47\*  
\*Total\*  
\*FE48\*  
\*Total\*  
\*FE49\*  
\*Total\*  
\*FE50\*  
\*Total\*  
\*FE51\*  
\*Total\*  
\*FE52\*  
\*Total\*  
\*FE53\*  
\*Total\*  
\*FE54\*  
\*Total\*  
\*FE55\*  
\*Total\*  
\*FE56\*  
\*Total\*  
\*FE57\*  
\*Total\*  
\*FE58\*  
\*Total\*  
\*FE59\*  
\*Total\*  
\*FE60\*  
\*Total\*  
\*FE61\*  
\*Total\*  
\*FE62\*  
\*Total\*  
\*FE63\*  
\*Total\*  
\*FE64\*  
\*Total\*  
\*FE65\*  
\*Total\*  
\*FE66\*  
\*Total\*  
\*FE67\*  
\*Total\*  
\*FE68\*  
\*Total\*  
\*FE69\*  
\*Total\*  
\*FE70\*  
\*Total\*  
\*FE71\*  
\*Total\*  
\*FE72\*  
\*Total\*  
\*FE73\*  
\*Total\*  
\*FE74\*  
\*Total\*  
\*FE75\*  
\*Total\*  
\*FE76\*  
\*Total\*  
\*FE77\*  
\*Total\*  
\*FE78\*  
\*Total\*  
\*FE79\*  
\*Total\*  
\*FE80\*  
\*Total\*  
\*FE81\*  
\*Total\*  
\*FE82\*  
\*Total\*  
\*FE83\*  
\*Total\*  
\*FE84\*  
\*Total\*  
\*FE85\*  
\*Total\*  
\*FE86\*  
\*Total\*  
\*FE87\*  
\*Total\*  
\*FE88\*  
\*Total\*  
\*FE89\*  
\*Total\*  
\*FE90\*  
\*Total\*  
\*FE91\*  
\*Total\*  
\*FE92\*  
\*Total\*  
\*FE93\*  
\*Total\*  
\*FE94\*  
\*Total\*  
\*FE95\*  
\*Total\*  
\*FE96\*  
\*Total\*  
\*FE97\*  
\*Total\*  
\*FE98\*  
\*Total\*  
\*FE99\*  
\*Total\*  
\*FE100\*  
\*Total\*

TIP	C	DST.	EIM.	COL.	ARB.	EIM.	HA	ANI	LUC.	VOLUM	5XCR	M.C.	D	PR	EXT.	REC.	PRIMA	INT.	M.C.
29 C	FA	6.0	160	4	50	1970	45	2015	T. PROGRESIVE (insuntare)	980	930	50	15	505	323	177	1185	3500	3500
	FA	3.0	110	4	60	930	50	980	AUTORAREA REG NATURALE	980	930	50	15	505	323	177	1185	3500	3500
	MO	1.0	120	3	50	490	15	505		490	930	50	15	505	323	177	1185	3500	3500
46 A	GO	2.1	115	2	60	377	25	402	T. PROGRESIVE (punere lumina)	461	423	25	448	201	23	224	201	201	201
	CA	0.2	115	4	40	46	25	402	AUTORAREA REG NATURALE	461	423	25	448	201	23	224	201	201	201
	GO	0.2	95	3	60	70	70	70	T. PROGRESIVE (punere lumina)	49	49	35	12	35	9	6	201	201	201
	ST	0.2	95	3	60	70	70	70	AUTORAREA REG NATURALE	49	49	35	12	35	9	6	201	201	201
	GO	0.1	125	3	50	18	18	18	AUTORAREA REG NATURALE	49	49	35	12	35	9	6	201	201	201
	CA	0.0	95	3	50	12	12	12	INGRIJIREA SEMINTSULUI	18	18	12	12	12	9	6	201	201	201
47 B	GO	0.2	95	3	60	70	70	70	T. PROGRESIVE (punere lumina)	49	49	35	12	35	9	6	201	201	201
	ST	3.1	100	2	60	75	30	785	T. PROGRESIVE (punere lumina)	1148	1093	55	90	393	574	938	331	2236	2236
	GO	4.6	100	2	60	75	30	785	AUTORAREA REG NATURALE	1148	1093	55	90	393	574	938	331	2236	2236
	CE	6.2	100	1	60	1786	90	1876	INGRIJIREA SEMINTSULUI	1876	1786	90	15	662	938	331	2236	2236	2236
	CA	1.5	100	4	50	647	15	662	INGRIJIREA SEMINTSULUI	1876	1786	90	15	662	938	331	2236	2236	2236
70 D	SC	8.4	50	4	60	865	220	1085	CRING-TALERE DE JOS	94	201	1179	1085	94	1085	1179	1085	1085	1085
	CA	0.9	50	5	60	74	201	1085	AUTORAREA REG NATURALE	94	201	1179	1085	94	1085	1179	1085	1085	1085
	SC	9.3	50	4	60	939	240	1179	INGRIJIREA SEMINTSULUI	94	201	1179	1085	94	1085	1179	1085	1085	1085
72 B	FA	10.0	110	3	75	2480	145	2625	T. PROGRESIVE (punere lumina)	2625	2480	145	1260	1260	1260	1260	1260	1260	1260
	FA	10.0	110	3	75	2480	145	2625	AUTORAREA REG NATURALE	2625	2480	145	1260	1260	1260	1260	1260	1260	1260
	FA	10.0	110	3	75	2480	145	2625	INGRIJIREA SEMINTSULUI	2625	2480	145	1260	1260	1260	1260	1260	1260	1260
73 E	FA	2.5	155	3	65	361	10	371	T. SUCCESIVE (def) IMPAD	252	242	10	371	371	252	371	371	371	371
	FA	1.6	115	4	70	242	10	371	INGRIJIREA CULTURILOR, COMPL	252	242	10	371	371	252	371	371	371	371
	CA	0.1	100	3	50	18	25	358	T. PROGRESIVE (punere lumina)	18	18	25	358	158	181	176	158	158	158
	CA	0.1	100	3	50	18	25	358	AUTORAREA REG NATURALE	18	18	25	358	158	181	176	158	158	158
	FA	1.3	100	3	75	333	25	376	T. PROGRESIVE (punere lumina)	358	333	25	376	158	181	176	158	158	158
	FA	1.4	100	3	73	351	25	376	INGRIJIREA SEMINTSULUI	358	333	25	376	158	181	176	158	158	158
75 E	FA	4.2	125	3	70	1056	50	1106	T. PROGRESIVE (punere lumina)	1106	1056	50	520	520	520	520	520	520	520
	FA	1.8	85	3	70	444	35	479	AUTORAREA REG NATURALE	1106	1056	50	520	520	520	520	520	520	520
	FA	6.0	125	3	70	1500	1500	1585	INGRIJIREA SEMINTSULUI	1106	1056	50	520	520	520	520	520	520	520
79 B	FA	2.8	135	3	60	576	25	601	T. PROGRESIVE (punere lumina)	601	576	25	301	301	301	301	301	301	301
	FA	0.8	105	3	60	212	10	601	AUTORAREA REG NATURALE	601	576	25	301	301	301	301	301	301	301
	CA	0.4	45	3	50	52	10	601	INGRIJIREA SEMINTSULUI	601	576	25	301	301	301	301	301	301	301
84 C	FA	4.2	125	3	70	1056	50	1106	T. PROGRESIVE (punere lumina)	1106	1056	50	520	520	520	520	520	520	520
	FA	1.8	85	3	70	444	35	479	AUTORAREA REG NATURALE	1106	1056	50	520	520	520	520	520	520	520
	FA	6.0	125	3	70	1500	1500	1585	INGRIJIREA SEMINTSULUI	1106	1056	50	520	520	520	520	520	520	520

4582 m.c.  
p. Anu  
8700

12.1.1.2. Planul decenal de recoltare a produselor principale - codru

light

\* Suprafete predate care dintr-un punct de vedere pe clemens  
 \* Suprafete cu lucrare executate

12.1.1.3. Recapitulatia posibilitatii de produse principale

Specificari	PLAN DE CENAL				Total	MC	Total	%	Suprafata	Actual	MC
	FA	CA	MO	CE							
Suprafata	347	57	8790	420	9210	60	347	4307	558	177	938
Actual	347	57	8790	420	9210	60	347	4307	558	177	938
MC	50	15	895	50	945	5	347	558	177	938	11
Total	347	57	8790	420	9210	60	347	4307	558	177	938
Suprafata	29.5	46	7364	355	7719	47	29.5	4119	483	49	51
Actual	29.5	46	7364	355	7719	47	29.5	4119	483	49	51
MC	80	14	939	240	14291	7	50.6	6500	1179	14	79
Total	29.5	46	7364	355	7719	47	29.5	4119	483	49	51
Suprafata	4.1	6	603	20	623	3	4.1	623	1085	13	7
Actual	4.1	6	603	20	623	3	4.1	623	1085	13	7
MC	10	10	1558	80	1638	10	7.0	819	1085	13	7
Total	4.1	6	603	20	623	3	4.1	623	1085	13	7
Suprafata	50.6	80	13646	645	14291	90	50.6	6500	1179	14	79
Actual	50.6	80	13646	645	14291	90	50.6	6500	1179	14	79
MC	10	10	1558	80	1638	10	7.0	819	1085	13	7
Total	50.6	80	13646	645	14291	90	50.6	6500	1179	14	79
Suprafata	29.5	46	7364	355	7719	47	29.5	4119	483	49	51
Actual	29.5	46	7364	355	7719	47	29.5	4119	483	49	51
MC	10	10	1558	80	1638	10	7.0	819	1085	13	7
Total	29.5	46	7364	355	7719	47	29.5	4119	483	49	51

Nu este cazul

12.2. Planul lucrarilor de ingrijire si conducere a arboretelor  
 12.2.1. Planul lucrarilor de ingrijire a arboretelor

SPECIFICARI	PLAN DE CENAL				Total	MC	Total	%	Suprafata	Actual	MC
	FA	CA	MO	CE							
Suprafata	347	57	8790	420	9210	60	347	4307	558	177	938
Actual	347	57	8790	420	9210	60	347	4307	558	177	938
MC	50	15	895	50	945	5	347	558	177	938	11
Total	347	57	8790	420	9210	60	347	4307	558	177	938
Suprafata	29.5	46	7364	355	7719	47	29.5	4119	483	49	51
Actual	29.5	46	7364	355	7719	47	29.5	4119	483	49	51
MC	80	14	939	240	14291	7	50.6	6500	1179	14	79
Total	29.5	46	7364	355	7719	47	29.5	4119	483	49	51
Suprafata	4.1	6	603	20	623	3	4.1	623	1085	13	7
Actual	4.1	6	603	20	623	3	4.1	623	1085	13	7
MC	10	10	1558	80	1638	10	7.0	819	1085	13	7
Total	4.1	6	603	20	623	3	4.1	623	1085	13	7
Suprafata	50.6	80	13646	645	14291	90	50.6	6500	1179	14	79
Actual	50.6	80	13646	645	14291	90	50.6	6500	1179	14	79
MC	10	10	1558	80	1638	10	7.0	819	1085	13	7
Total	50.6	80	13646	645	14291	90	50.6	6500	1179	14	79
Suprafata	29.5	46	7364	355	7719	47	29.5	4119	483	49	51
Actual	29.5	46	7364	355	7719	47	29.5	4119	483	49	51
MC	10	10	1558	80	1638	10	7.0	819	1085	13	7
Total	29.5	46	7364	355	7719	47	29.5	4119	483	49	51

DESCRIERE PARCELARA

DESCRIEREA STATIUNII SI ARBORETULUI										
ELM	P	M	VIR	D	H	C	AM	EL	VI	DENS
ARB	R	RE	STA	CM	M	P	TE	AJ	LI	CONS
P	GE	ANI	CM	M	P	TE	AJ	PROVEN	HA	UA
69 C	0.5 HA	GF.2-1B,	SUP:A	TS:6153	TP:7513					
SOL:2202 platou plan , EXPOZITIE										
INC. 2 G ALTITUDINE: 240 M.										
LITERA:continua - subtire TIP FLORA:Carex pilosa										
Artificial de prod. sup. relativ-echlen										
COMP.ACTUALA : 10 NO										
COMP.TEL : 10 NO										
SORT:10 Gros si f.gros,cherestea VIRSTA EXPL. 70 ani										
SEM.UITL:										
SUBARBRET:										
DATE COMPL. Alte date complement.										
ERZ:										
LUCRARI EXEC. 1910-Ranturi										
LUCRARI PROP. T.IGIENA										

DESCRIEREA STATIUNII SI ARBORETULUI										
ELM	P	M	VIR	D	H	C	AM	EL	VI	DENS
ARB	R	RE	STA	CM	M	P	TE	AJ	LI	CONS
P	GE	ANI	CM	M	P	TE	AJ	PROVEN	HA	UA
69 D	3.2 HA	GF.2-1B,	SUP:A	TS:6153	TP:7513					
SOL:2202 Versant mljlociu ondulat , EXPOZITIE S										
INC. 7 G ALTITUDINE: 270 M.										
LITERA:continua - subtire TIP FLORA:Carex pilosa										
Natural fundamental prod. sup relativ-echlen										
COMP.ACTUALA : 8 CE 1 GO 1 MO										
COMP.TEL : 8 CE 1 GO 1 MO										
SORT:CE mljlociu si gros VIRSTA EXPL. 90 ani										
SEM.UITL:										
SUBARBRET:										
DATE COMPL. Doborturi izolate Alte date complement.										
ERZ:										
LUCRARI EXEC. 1907-Ranturi										
LUCRARI PROP. T.IGIENA										

DESCRIEREA STATIUNII SI ARBORETULUI										
ELM	P	M	VIR	D	H	C	AM	EL	VI	DENS
ARB	R	RE	STA	CM	M	P	TE	AJ	LI	CONS
P	GE	ANI	CM	M	P	TE	AJ	PROVEN	HA	UA
69 E	2.1 HA	GF.2-1B,	SUP:A	TS:6153	TP:7513					
SOL:2202 Versant mljlociu ondulat , EXPOZITIE S										
INC. 6 G ALTITUDINE: 270 M.										
LITERA:continua - normala TIP FLORA:Carex pilosa										
Artificial de prod. mlj. relativ-echlen										
COMP.ACTUALA : 8 ST 2 GO										
COMP.TEL : 8 ST 2 GO										
SORT:STS Gros si mljlociu,cherestea VIRSTA EXPL.120 ani										
SEM.UITL:										
SUBARBRET:										
DATE COMPL. Alte date complement.										
ERZ:										
LUCRARI EXEC.										
LUCRARI PROP. T.IGIENA										

DESCRIEREA STATIUNII SI ARBORETULUI										
ELM	P	M	VIR	D	H	C	AM	EL	VI	DENS
ARB	R	RE	STA	CM	M	P	TE	AJ	LI	CONS
P	GE	ANI	CM	M	P	TE	AJ	PROVEN	HA	UA
69 F	2.0 HA	GF.2-1B,	SUP:A	TS:6153	TP:7513					
SOL:2202 platou plan , EXPOZITIE										
INC. 2 G ALTITUDINE: 280 M.										
LITERA:continua - normala TIP FLORA:Carex pilosa										
Artificial de prod. sup. relativ-echlen										
COMP.ACTUALA : 7 MO 3 CE										
COMP.TEL : 7 MO 3 CE										
SORT:MO Gros si f.gros,cherestea VIRSTA EXPL. 70 ani										
SEM.UITL:										
SUBARBRET:										
DATE COMPL. Alte date complement.										
ERZ:										
LUCRARI EXEC. 1907-Ranturi										
LUCRARI PROP. T.IGIENA										









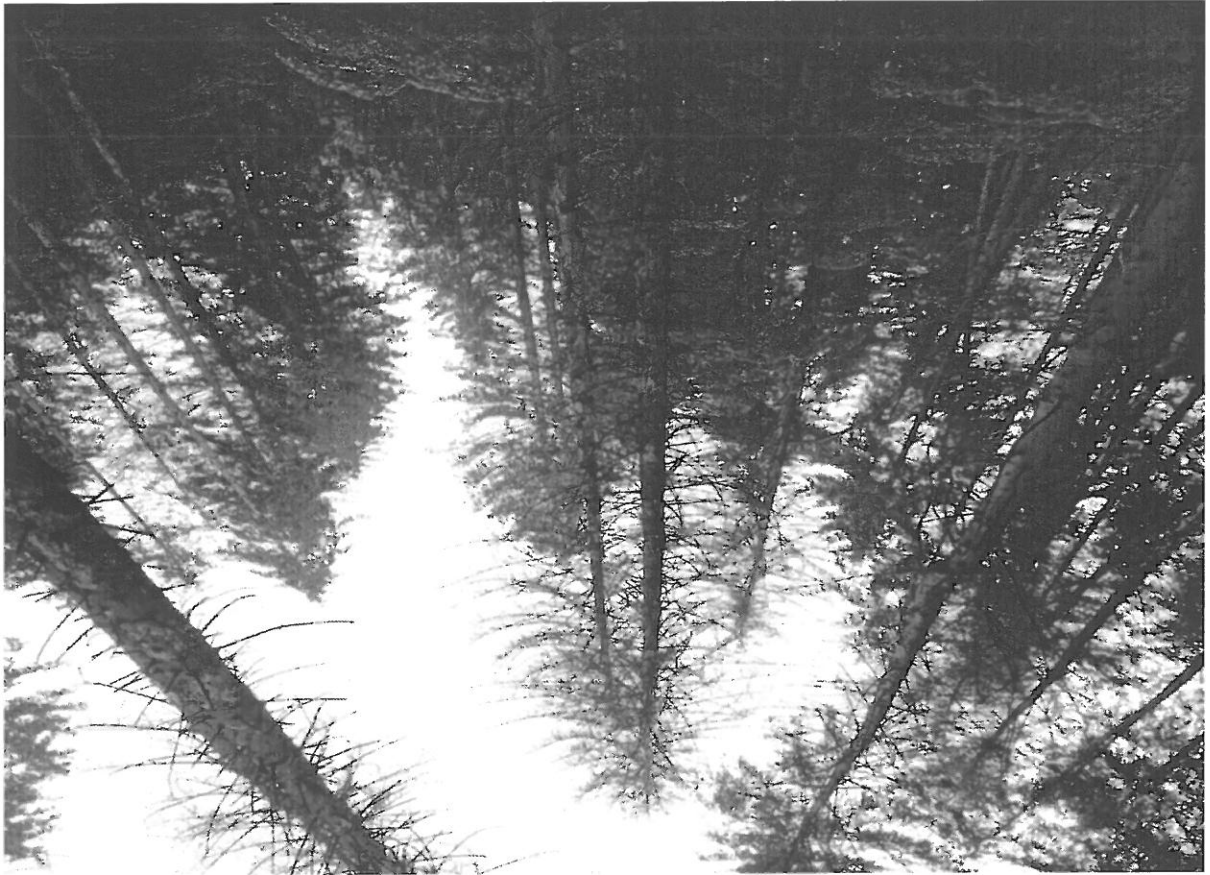

269



U.T. ASUNT U.A. GSA

