



Contează pentru viitor!

**REGIA NAȚIONALĂ A PĂDURILOR - ROMSILVA
DIRECȚIA SILVICĂ ALBA
OCOLUL SILVIC GÎRDA**

Str. Izvoarele, Nr. 19, Loc. Gârda de Sus, Cod poștal 517310
ONRC: J40/450/1991; CUI: RO 1590120
Telefon: 0258/778.016, 0748/293.907 Fax: 0258/778.016
E-mail: garda@alba.rosilva.ro; Pagina web: www.rosilva.ro

Nr. 3030/12.06.2023

Către,
Garda Forestieră Cluj,

În conformitate cu Ordinul Nr. 767/2018 vă înaintăm:

- Actul de punere în valoare nr. 3517 SURD OLIMPIA, Titlul de Proprietate Nr. 176/202 din 15.04.1994, în baza contractului de prestari servicii silvice Nr. 1051 din 16.02.2016, având domiciliul stabil în localitatea SCARISOARA, SAT LAZESTI, nr 716, Jud ALBA, puse în valoare în raza O.S. Garda în proprietăți particulare sub 10 ha, pentru care legea nu obliga la intocmirea amenajamentelor, produse de factori biotici și abiotici.
- Actul de punere în valoare nr. 3513 PAROHIA ORTODOXA GIRDA DE SUS, Titlul de Proprietate Nr. 4570 din 20.10.2006, în baza contractului de prestari servicii silvice Nr. 7473 din 28.12.2018, având domiciliul stabil în localitatea GARDA DE SUS, Jud ALBA, puse în valoare în raza O.S. Garda în proprietăți particulare sub 10 ha, pentru care legea nu obliga la intocmirea amenajamentelor, produse de factori biotici și abiotici.

Șef Ocol,
Ing. Florea Ioan



Întocmit,
Ing. Pestean Ioana

ACT DE PUNERE ÎN VALOARE NR. 2300325401970

Unitate de Producție: I - MAGURA
Denumire A.P.V.: 3517 SURD OLIMPIA

Suprafață totală act - (ha): 0.26 Tratament: T. PRODUSE ACCIDENTALE I Natura Produsului: PRODUSE ACCIDENTALE Tehnologia de Exploatare: SORTIMENTE SI MULTIPLI DE SORTIMENTE Data Inventarierii: 12.05.2023 Anul exploatării: 2023 Procedeul de inventariere: FIR CU FIR Ciocan forma CIRCULARĂ nr.: RP1158 Accesibilitate: 1001-1500										Informații privind N.T.S.M.				Grupa de specii		Nr. de arbori	Volum			
Stâncării pe - (ha): Arbori putregăioși - (buc): cu un volum de - (mc): Iescarii - (buc): cu un volum de - (mc):										Rășinoase FAG Quercinee Diverse tari Diverse moi		16 1	6.19 0.43							
Total:										17		6.62								
Specia		SORTARE DIMENSIONALĂ						Lemn lucru	Coajă	Lemn de foc		Volum brut								
		G1	G2	G3	M1	M2	M3			LS	Total		VF							
FAG			0.03		0.02	0.01			0.06		0.37	0.03	0.43							
MOLID			2.06	1.39	1.29	0.38		0.13	5.25	0.57	0.37		6.19							
TOTAL			2.09	1.39	1.31	0.39		0.13	5.31	0.57	0.74	0.03	6.62							
U.A.	Suprafață (ha)		Vârsta ani	Panta G	Seminiș utilizabil				Compoziție			Total volum brut								
	Par cursă	UA			%	S. tot				H.										
149	0.26		90	27.00	0							6.62								
U.A.	FA	MO	Volum																	
149	0.43	6.19	6.62																	
Total	0.43	6.19	6.62																	
U.A.	Specia	Diametre		Înălțimi		Vârsta	Vol. arb.	Nr. arb.	Creștere	Sortare dimensională						Coajă	Lemn foc		Volum brut	
		dt	dgc	ht	hc					G1	G2	G3	M1	M2	M3		LS	Total		VF
149	FA	28.00	28.00	15.00	15.00	90	0.43	1			0.03		0.02	0.01			0.37	0.03	0.43	
	MO	25.51	28.00	16.56	17.25	90	0.39	16			2.06	1.39	1.29	0.38		0.13	0.57	0.37	6.19	
Total U.A.: 149								17			2.09	1.39	1.31	0.39		0.13	0.57	0.74	0.03	6.62
Total General U.A.								17			2.09	1.39	1.31	0.39		0.13	0.57	0.74	0.03	6.62

Șef Ocol,



Întocmit,

[Signature]

Birou Fond Forestier,

Verificat,

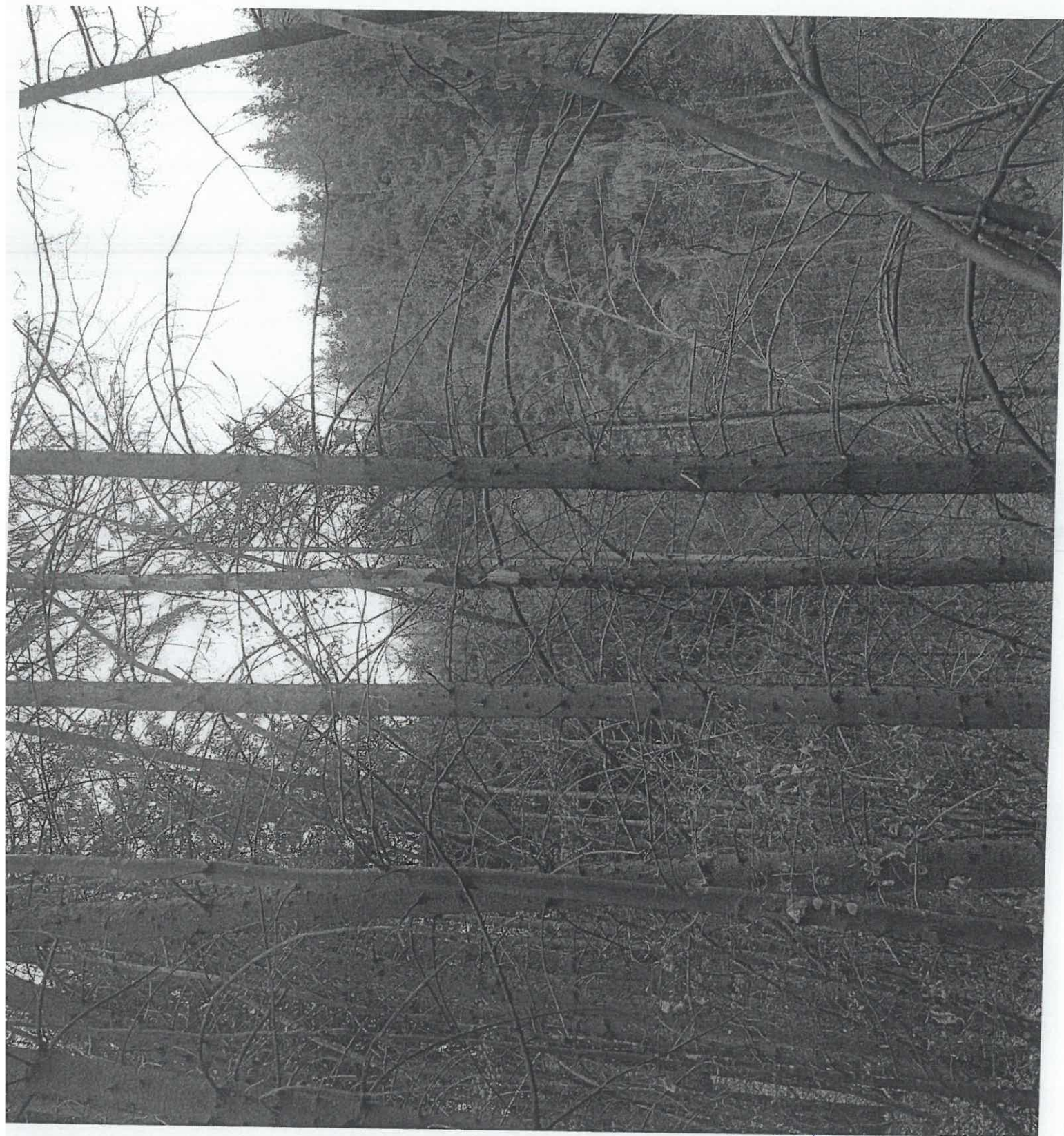

3514 SUPA OLIMPIA
Nr. titlu: 146/202 din 15.04.1994
Nr. contract: 1051 din 16.02.2016
Adresa: Scarișoara, sat Lăzești
Nr. 716, Jud. Alba

ACT DE PUNERE ÎN VALOARE NR. 2300325401840

Unitate de Producție: I - MAGURA

Denumire A.P.V.: 3513 PAROHIA ORTODOXA GIRDA DE SUS

Suprafață totală act - (ha): 5.0 Tratament: T. PRODUSE ACCIDENTALE I Natura Produsului: PRODUSE ACCIDENTALE Tehnologia de Exploatare: SORTIMENTE SI MULTIPLI DE SORTIMENTE Data Inventarierii: 04.05.2023 Anul exploatării: 2023 Procedul de inventariere: FIR CU FIR Ciocan forma CIRCULARĂ nr.: PP0702AB Accesibilitate: 251-500	Informații privind N.T.S.M.	Grupa de specii	Nr. de arbori	Volum
	Stâncării pe - (ha): Arbori putregăioși - (buc): cu un volum de - (mc): Iescarii - (buc): cu un volum de - (mc):	Rășinoase FAG Quercinee Diverse tari Diverse moi	53	38.86
	Total:		53	38.86

Specia	SORTARE DIMENSIONALĂ							Lemn lucru	Coajă	Lemn de foc		Volum brut
	G1	G2	G3	M1	M2	M3	LS			Total	VF	
MOLID	3.19	19.79	5.05	3.63	1.08		0.39	33.13	3.30	2.43		38.86
TOTAL	3.19	19.79	5.05	3.63	1.08		0.39	33.13	3.30	2.43		38.86

U.A.	Suprafață (ha)		Vârsta ani	Panta G	Semințiu utilizabil				Total volum brut
	Par cursă	UA			%	S. tot	Compoziție		
259B	2.30		100	27.00			0		19.54
259C	2.70		100	27.00			0		19.32

U.A.	MO	Volum
259B	19.54	19.54
259C	19.32	19.32
Total	38.86	38.86

U.A.	Specia	Diametre		Înălțimi		Vârsta	Vol. arb	Nr. arb	Creștere	Sortare dimensională							Coajă	Lemn foc		Volum brut	
		dt	dcg	ht	hc					G1	G2	G3	M1	M2	M3	LS		Total	VF		
259B	MO	31.14	33.25	19.47	20.00	100	0.65	30		1.03	9.34	2.95	2.41	0.64		0.24	1.69	1.24		19.54	
Total U.A.: 259B									30		1.03	9.34	2.95	2.41	0.64		0.24	1.69	1.24		19.54
259C	MO	35.64	35.00	19.85	19.50	100	0.84	23		2.16	10.45	2.10	1.22	0.44		0.15	1.61	1.19		19.32	
Total U.A.: 259C									23		2.16	10.45	2.10	1.22	0.44		0.15	1.61	1.19		19.32
Total General U.A.									53		3.19	19.79	5.05	3.63	1.08		0.39	3.30	2.43		38.86

Șef Ocol,



Întocmit,

[Signature]

Birou Fond Forestier,

Verificat,



3513 PAROHIA ORTODOXA GÎRDA DE SUS
Nr. titlu: 4570 din 20.10.2006
Nr. contract: 7473 din 28.12.2018
Adresa: Gîrda de Sus

