



REGIA NAȚIONALĂ A PĂDURILOR - ROMSILVA

CUI R1590120 J40/450/1991

DIRECȚIA SILVICĂ CLUJ

OCOLUL SILVIC GHERLA

Str. Gelu nr.62, Gherla; Cod poștal 405300; Cont RO66RZBR 0000 0600 0170 0100

Telefon:0264-241.686; Fax:0264-241.091; E-mail gherla@cluj.rosilva.ro

Nr.4323 din 06.06.2023

Spre știință: Direcția Silvică Cluj

Către
Garda Forestieră Cluj

În conformitate cu prevederile OMMAP nr.767 din 23.07.2018 privind aprobarea procedurii de aprobare, modificare, anulare și casare a actelor de punere în valoare pentru masa lemnoasă provenită din fondul forestier național, vă înaintăm următoarea

NOTIFICARE

Privind constituirea unui act de punere în valoare PRODUSE ACCIDENTALE I:

- Date APV: **Partida nr.2300395502210 / 5547 PRIMARIA GHERLA;** Ocolul Silvic Gherla, **UP XI Gherla, ua 96A, 97A,** suprafața totală act **31,00 ha,** volum brut **1019,71 mc.** Proprietar fond forestier: **Primăria Municipiului Gherla.** Natura produselor: **Accidentale I.** Suprafața ce necesită a fi împădurită: **nu este cazul, arborii afectați sunt dispersați.** Factori destabilizatori: fenomene naturale și factori biotici – secetă și acțiunea ciupercii *Hymenoscyphus fraxineus*, care au determinat uscarea pe picior a unui număr de 1404 arbori din speciile frasin și pin negru.
- Partida **nu face obiectul depășirii posibilității** anuale sau posibilității stabilite prin amenajamentul silvic.
- Partida **nu face obiectul modificării predeverilor amenajamentului.**
- Partida **nu provine din arborete situate în proprietăți mai mici de 10 ha, neamenajate.**
- Arborețul în care este constituită partida **nu este situat în afara arealului.**
- Partida **nu este constituită în arborete cu restricții privind protecția mediului.**

Atașăm prezentei Notificări următoarele:

1. APV-ul generat în sistemul SUMAL în faza "CULES"
2. Copii după descrierile parcelare ale ua-urilor în care este constituită partida
3. Copie după OM de aprobare a amenajamentului
4. Fotografii relevante cu arborii afectați, ștampilate și semnate
5. Procesele-verbale de verificare a lucrărilor de evaluare a masei lemnoase.

Șef ocol
Ing. Gărduș Adrian-Cristian





ACT DE PUNERE ÎN VALOARE NR. 2300395502210

Unitate de Producție: XI - Gherla
Denumire A.P.V: PRIMARIA GHERLA (P.5547)

Suprafață totală act - (ha): 31.0 Tratament: T. PRODUSE ACCIDENTALE I Natura Produsului: PRODUSE ACCIDENTALE Tehnologia de Exploatare: SORTIMENTE SI MULTIPLI DE SORTIMENTE Data inventarierii: 23.05.2023 Anul exploatării: 2023 Procedee de inventariere: FIR CU FIR Ciocan forma CIRCULARĂ nr.: PS710/2 Accesibilitate: 1001-1500	Informații privind N.T.S.M.				Grupa de specii	Nr. de arbori	Volum
	Stâncării pe - (ha): Arbori putregăioși - (buc): cu un volum de - (mc): Iescării - (buc): cu un volum de - (mc):				Rășinoase FAG Quercinee Diverse tari Diverse moi	51	42.74
						1353	976.97
					Total:	1404	1019.71

Specia	SORTARE DIMENSIONALĂ							Lemn lucru	Coajă	Lemn de foc		Volum brut
	G1	G2	G3	M1	M2	M3	LS			Total	VF	
PIN NEGRU	0.03	15.27	8.49	7.14	0.96		0.20	32.09	8.12	2.53	0.02	42.74
FRASIN	4.85	177.31		94.75	73.79	38.53	16.35	405.58	84.04	487.35	56.75	976.97
TOTAL	4.88	192.58	8.49	101.89	74.75	38.53	16.55	437.67	92.16	489.88	56.77	1019.71

U.A.	Suprafață (ha)		Vârsta ani	Panta G	Semințis utilizabil				Total volum brut
	Par cursă	UA			%	S. tot	Compoziție		
96A	6.00	13.90	55	10.00			0		443.83
97A	25.00	61.90	55	20.00			0		575.88

U.A.	PIN	FR	Volum
96A	1.86	441.97	443.83
97A	40.88	535.00	575.88
Total	42.74	976.97	1019.71

U.A.	Specia	Diametre		Înălțimi		Vârsta	Vol. arb	Nr. arb	Creștere	Sortare dimensională							Coajă	Lemn foc		Volum brut
		dt	dca	ht	hc					G1	G2	G3	M1	M2	M3	LS		Total	VF	
96A	PIN	21.60	21.60	21.60	21.60	55	0.37	5				0.25	0.57	0.14		0.04	0.25	0.61	0.02	1.86
	FR	28.00	30.05	22.12	22.12	55	0.71	625		3.02	87.65		49.47	39.69	20.40	8.62	43.35	189.77	25.62	441.97
Total U.A.: 96A								630		3.02	87.65	0.25	50.04	39.83	20.40	8.66	43.60	190.38	25.64	443.83
97A	PIN	31.74	31.19	24.12	24.12	55	0.89	46		0.03	15.27	8.24	6.57	0.82		0.16	7.87	1.92		40.88
	FR	28.16	31.63	22.79	22.79	55	0.73	728		1.83	89.66		45.28	34.10	18.13	7.73	40.69	297.58	31.13	535.00
Total U.A.: 97A								774		1.86	104.93	8.24	51.85	34.92	18.13	7.89	48.56	299.50	31.13	575.88
Total General U.A.								1404		4.88	192.58	8.49	101.89	74.75	38.53	16.55	92.16	489.88	56.77	1019.71

Șef Ocol, Întocmit, Biru Fond Forestier, Verificat,
 Gardus Cristian

DESCRIERE PARCELARA

UP: 11

* DESCRIEREA STATIUNII *
 * SI *
 * ARBORETULUI *

=====*

* 96R2 0.2 HA GF.0 SUP: TS: TP: *
 * SOL: Versant superior plan , EXPOZITIE E *
 * INC. 6 G ALTITUDINE: 330 M. *
 * LITIERA: TIP FLORA: *
 * COMP.ACTUALA : *
 * COMP.TEL : *
 * SORT: VIRSTA EXPL. *
 * SEM.UTIL: *
 * SUBARBORET: *
 * DATE COMPL. Alte date complement. *
 * POL: ERZ: *
 * LUCRARI EXEC. *
 * LUCRARI PROP. *

=====*

ELM!P !M !VIR! ! !C!AM!EL!PROVE- !VI!DENS!V O L U M!CRES
 ARB!R !RE!STA! D! H!L!ES!AG!NIENTA !TA!----!MC!/! MC/ ! MC/
 * !P !GE!ANI!CM! M!P!TE!AJ! !LI!CONS! HA! UA ! HA *

*TOTAL

=====*

* DESCRIEREA STATIUNII *
 * SI *
 * ARBORETULUI *

=====*

* 97 A / 61.9 HA GF.1-4A, SUP:M TS:6112 TP:5172 *
 * SOL:2401 Versant undulat , EXPOZITIE N *
 * INC. 20 G ALTITUDINE: 200- 360 M. *
 * LITIERA:continua - subtire TIP FLORA:Asarum-Stellaria *
 * Artificial de prod. mij. relativ-echien *
 * COMP.ACTUALA : 3 PI 3 PIN 4 FR *
 * COMP.TEL : 5 PI 5 PIN *
 * SORT: VIRSTA EXPL. *
 * SEM.UTIL: *
 * SUBARBORET: Mcs. Pad. Sing Prb. /0.3 PE 0.3S grupe *
 * DATE COMPL. Uscare puternica Alte date complement. *
 * POL: ERZ: *
 * LUCRARI EXEC. *
 * LUCRARI PROP. TAIERI DE CONSERVARE *
 * INGRIJIREA CULTURILOR,COMPL *

=====*

ELM!P !M !VIR! ! !C!AM!EL!PROVE- !VI!DENS!V O L U M!CRES
 ARB!R !RE!STA! D! H!L!ES!AG!NIENTA !TA!----!MC!/! MC/ ! MC/
 * !P !GE!ANI!CM! M!P!TE!AJ! !LI!CONS! HA! UA ! HA *

=====*

PI ! 3! P! 50!24!15!3! I!.6!NEC ! N!0.24! 55! 3405! 2.1
 PIN! 3! P! 50!26!16!3! I!.6!NEC ! N!0.24! 62! 3838! 1.9
 FR ! 4! P! 50!26!17!3! I!.6!NEC ! N!0.32! 74! 4581! 2.8
 * * * * *
 TOTAL ! 50! ! !3! ! ! ! !0.80!191!11824! 6.8

*



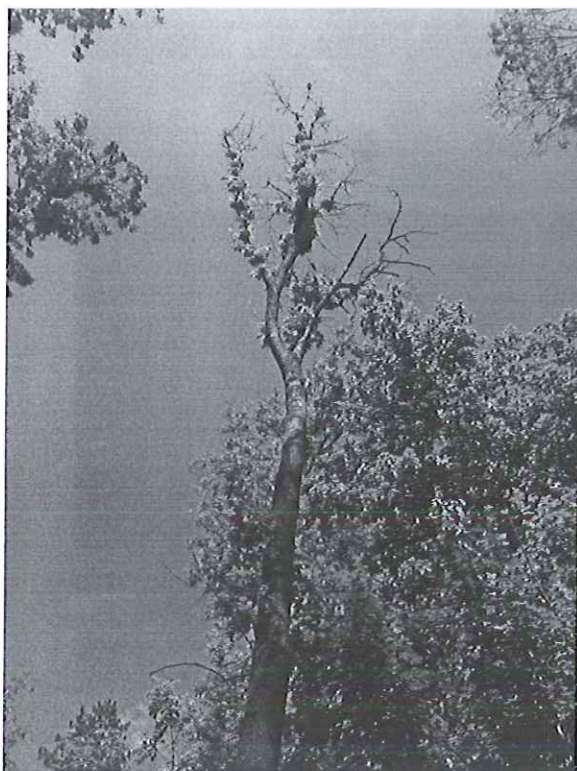

UP XI Gherla, ua 96A, 19.05.2023



UP XI Gherla, ua 96A, 19.05.2023

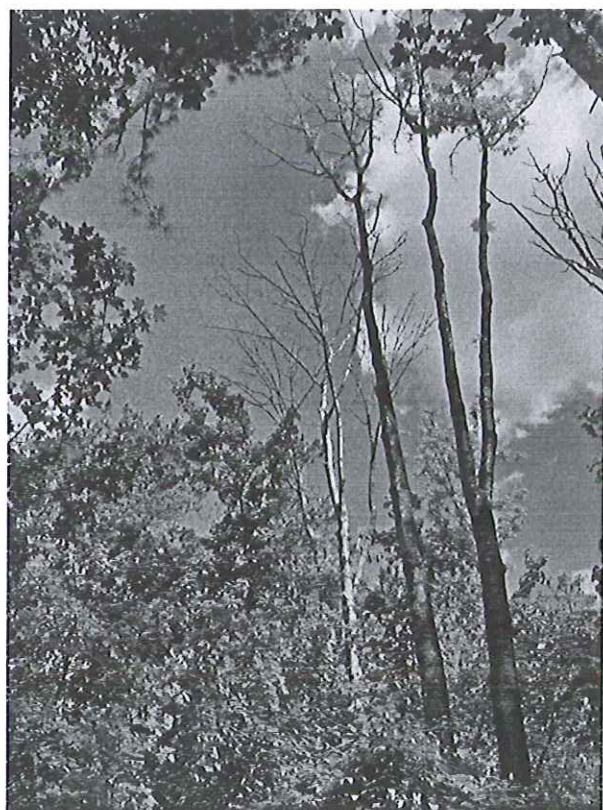

UP XI Gherla, ua 97A, 19.05.2023

CONFORM CU ORIGINALUL

Levy



Proces-verbal de verificare
Încheiat astăzi 06.06.2023

Subsemnatul, ing. Pocol Lavinia, având funcția de ing. FF privat, în calitate de persoană desemnată cu verificarea lucrărilor de punere în valoare, în prezența:

1. ing. Muresan Cristian Andrei, în calitate de conducător al lucrărilor de teren la evaluarea masei lemnoase/ P.2547;
2. ing. Pocol Lavinia, în calitate de persoană care a efectuat lucrările de birou și de elaborare/introducere în SUMAL a actului de punere în valoare în stadiul „CULES”; și
3. pad. Masutan Simion, în calitate de titular al cantonului silvic 10 Silivas, am procedat la verificarea lucrărilor de evaluare a masei lemnoase din U.P. XI u.a. 96A, 97A, natura produselor accidentale, felul tăierii accidentale I.

Constatări:

B. VERIFICAREA LUCRĂRILOR DE BIROU

1. Încadrarea în prevederile amenajamentului silvic

Natura tăierii și volumul de extras (intensitatea tăierii) se încadrează în prevederile amenajamentului silvic:

DA (semnătura persoanei desemnate cu verificarea lucrărilor) LAV

NU, cu următoarea argumentație

- (semnătura persoanei desemnate cu verificarea lucrărilor)
- a) corelația între carnetul de inventariere și actul de punere în valoare, în privința numărului de arbori pe specii;
 - b) corelația între elementele dendrometrice medii pe specii consemnate în fișele de calcul ale acestora și cele utilizate la calculul actului de punere în valoare;
 - c) informațiile necesare completării tuturor rubricilor din actul de punere în valoare.

2. Există corelație între carnetul de inventariere și actul de punere în valoare în stadiul „CULES”, în privința unităților amenajistice în care s-a efectuat lucrarea:

DA (semnătura persoanei desemnate cu verificarea lucrărilor) LAV

NU, cu următoarea argumentație

..... (semnătura persoanei desemnate cu verificarea lucrărilor)

3. Există corelație între datele primare (carnetul de inventariere și fișele de despuiere, pe specii, categorii de diametre și clase de calitate) și actul de punere în valoare în stadiul „CULES”, în privința numărului de arbori:

DA (semnătura persoanei desemnate cu verificarea lucrărilor) LAV

NU, cu următoarea argumentație

..... (semnătura persoanei desemnate cu verificarea lucrărilor)

4. Există corelație între înălțimile medii pe specii determinate în teren (consemnate în fișele de calcul) și cele utilizate la calculul actului de punere în valoare:

DA (semnătura persoanei desemnate cu verificarea lucrărilor) LAV

NU, cu următoarea argumentație

..... (semnătura persoanei desemnate cu verificarea lucrărilor)

5. Au fost introduse în aplicația de calcul actul de punere în valoare, celelalte informații referitoare la evaluare (nr. dispozitiv special de marcat cu amprentă circulară și/sau pătrată, informații NTSM etc.):

DA (semnătura persoanei desemnate cu verificarea lucrărilor) LAV

NU, cu următoarea argumentație

..... (semnătura persoanei desemnate cu verificarea lucrărilor)

Concluzii Lucrarea este bună

În urma verificării lucrărilor de evaluare a masei lemnoase

SE PROPUNE:

1. Aprobarea actului de punere în valoare (semnătura persoanei desemnate cu verificarea lucrărilor) LAV

2. Refacerea parțială a lucrărilor constând în

..... (semnătura persoanei desemnate cu verificarea lucrărilor)

3. Anularea lucrărilor de inventariere (semnătura persoanei desemnate cu verificarea lucrărilor)

Participanți la verificarea lucrărilor de evaluare:

1. Pocol Lavinia, ing. FF privat LAV nume, prenume, funcția și semnătura
2. Muresan Cristian Andrei, ing. șef district LAV nume, prenume, funcția și semnătura

* Completarea este facultativă.

Proces-verbal de verificare
Încheiat astăzi 06.06.2023

Subsemnatul, ing. Pocol Lavinia, având funcția de ing. FF. privat, în calitate de persoană desemnată cu verificarea lucrărilor de punere în valoare, în prezența:

- ing. Muresan Cristian Andrei, în calitate de conducător al lucrărilor de teren la evaluarea masei lemnoase/ 3.2247;
- ing. Pocol Lavinia, în calitate de persoană care a efectuat lucrările de birou și de elaborare/introducere în SUMAL a actului de punere în valoare în stadiul „CULES”; și
- ped. Masujan Simion, în calitate de titular al cantonului silvic 10 Silvas am procedat la verificarea lucrărilor de evaluare a masei lemnoase din U.P. XI u.a. 901.91A, natura produselor accidentale, felul tăierii accidentale.

Constatări:

A. VERIFICAREA LUCRĂRILOR DE TEREN

1. Amplasarea și delimitarea în teren a lucrărilor:

1.1. Sunt executate lucrările de evaluare în U.P. și u.a. -urile prevăzute de amenajament și înscrise în delegația de marcare:
 DA LAV (semnătura persoanei desemnate cu verificarea lucrărilor)
 NU, cu următoarea argumentație

1.2. Sunt delimitate lucrările în teren:
 DA prin delimitare cu LAV (semnătura persoanei desemnate cu verificarea lucrărilor)
 NU, cu următoarea argumentație

2. Alegerea arborilor de extras

Sunt aleși arbori de extras în concordanță cu scopul lucrărilor, natura tăierii și cu categoria de produse pentru care s-a emis delegația de marcare:
 DA LAV (semnătura persoanei desemnate cu verificarea lucrărilor)
 NU, cu următoarea argumentație

3. Măsurarea/determinarea elementelor dendrometrice

3.1. Măsurarea diametrelor

Abaterea la măsurarea diametrelor de bază se încadrează în nivelul admis de normele tehnice:
 DA LAV (semnătura persoanei desemnate cu verificarea lucrărilor)
 NU, cu următoarea argumentație

3.2. Măsurarea înălțimilor

Diferența între înălțimea medie stabilită la evaluare și cea rezultată din verificări, pe specii, se încadrează în nivelul admis de normele tehnice:
 DA LAV (semnătura persoanei desemnate cu verificarea lucrărilor)
 NU, cu următoarea argumentație

3.3. Estimarea clasei de calitate

Abaterea la estimarea clasei de calitate se încadrează în nivelul admis de normele tehnice:
 DA LAV (semnătura persoanei desemnate cu verificarea lucrărilor)
 NU, cu următoarea argumentație

4. Aplicarea amprentei dispozitivului special de marcat*

Amprenta dispozitivului special de marcat este aplicată conform Regulamentului privind forma și modul de utilizare a dispozitivelor speciale de marcat, precum și modul de marcare a arborilor sau a unor loturi de arbori:
 DA LAV (semnătura persoanei desemnate cu verificarea lucrărilor)
 NU, cu următoarea argumentație

5. Numerotarea arborilor marcați (verificarea se face prin sondaj)*

5.1. Numerele de inventar sunt înscrise pe arbori cu creion forestier și sunt lizibile:
 DA LAV (semnătura persoanei desemnate cu verificarea lucrărilor)
 NU, cu următoarea argumentație

5.2. Se constată necorelări în relația nr. arbore-specie-diametru, între datele din carnetul de inventariere și cele de la verificare:

DA, cu următoarea argumentație

NU LAV (semnătura persoanei desemnate cu verificarea lucrărilor)

Concluzii Lucrarea este corespunzătoare

În urma verificării lucrărilor de evaluare a masei lemnoase

SE PROPUNE:

- Aprobarea actului de punere în valoare (semnătura persoanei desemnate cu verificarea lucrărilor) LAV
- Refacerea parțială a lucrărilor constând în

Anularea lucrărilor de inventariere (semnătura persoanei desemnate cu verificarea lucrărilor)

Participanți la verificarea lucrărilor de evaluare:

- Pocol Lavinia, ing. FF. privat LAV nume, prenume, funcția și semnătura
- Muresan Cristian Andrei, ing. sef district nume, prenume, funcția și semnătura
- titular canton (nume, prenume și semnătura)

* Completarea este facultativă.