



**DIRECTIA SILVICA MARAMURES
OCOLUL SILVIC GROSII TIBLESULUI**

Grosii Tiblesului, str. Principala, nr.417

Telefon/fax: 0262-388775, 0751164128

E-mail: osgrosi@marasilva.ro, ropanvirgil@gmail.com

C.U.I. 1590120, J 40/450/1991

Nr. 1043 Din 30.05.2023

NOTIFICARE

Catre :

GARDA FORESTIERA CLUJ

Prin prezenta, inaintam, documentatia pentru aprobarea actului de punere in valoare, de produse accidentale (arbori rupti de zapada si uscati, in urma atacului de ipidae), in conformitate cu prevederile Ordinul nr. 767 / 23.07.2018, art.5, alin 1, lit.b, astfel :

- Datele APV – ului :

- Numar : 819 / - SUMAL- 2300140300460, in stadiul VERIFICAT.
- Denumire : Acc.1 PARAUL BIRAULUI,
- Ocolul Silvic : GROSII TIBLESULUI.
- U.P. : V. MINGHET,
- u.a. : 43B, 49B, 50B, 51B.
- Suprafata : 7,20 ha.
- Volum : 81,51 mc.
- Proprietar : PROPRIETATE PUBLICA DE STAT.
- Natura produselor : **Accidentale 1** (dispersate).
- Suprafata ce necesita a fi impadurita : NU ESTE CAZUL.

- Factori destabilizatori :

- Factori biotici : **arbori rupti de zapada si uscati in urma atacului de ipidae.**
- Document de proprietate : **Amenajament silvic.**
- Nr. / data si durata contractului de administrare : **PERMANENT.**
- Perioada de valabilitate a amenajamentului silvic ; **01.01.2017 – 31.12.2026.**
- Aviz CTAS nr. **2 / 07.02.2018, O.M. nr. 296/20.03.2018.**
- Face obiectul depasirii posibilitatii anuale ? – **NU .**
- Face obiectul modificarii prevederilor amenajamentului ? – **NU.**
- Arboretul este situat in afara arealului (O.M.3814/2012) ? : **NU ESTE CAZUL.**
- Suprafata este inclusa in arii naturale protejate ? - **NU.**
- Sunt restrictii privind protectia mediului ? – **NU ESTE CAZUL.**

Anexat depunem : copie APV in stadiul VERIFICAT, copie schita parchetului cu detalii, copie descriere parcelare, copie aplicarea amenajament, fotografii relevante.

SEF OCOL

Ing. POP MARINEL

Red/Dac/RV/2ex



Responsabil F.F.

Ing. ROPAN VIRGIL

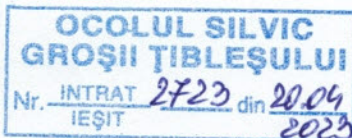

ACT DE PUNERE ÎN VALOARE NR. 2300140300460

Unitate de Producție: V - Minghet
Denumire A.P.V.: 819 Acc I Paraul Biraului

Suprafață totală act - (ha): 7.2 Tratament: T. PRODUSE ACCIDENTALE I Natura Produsului: PRODUSE ACCIDENTALE Tehnologia de Exploatare: SORTIMENTE SI MULTIPLI DE SORTIMENTE Data inventarierii: 19.04.2023 Anul exploatarii: 2023 Procedeul de inventariere: FIR CU FIR Ciocan forma CIRCULARĂ nr.: MM1307 Accesibilitate: >1500	Informații privind N.T.S.M.	Grupa de specii	Nr. de arbori	Volum
	Stâncării pe - (ha): Arbori putregăioși - (buc): cu un volum de - (mc): Iescării - (buc): cu un volum de - (mc):	Rășinoase FAG Quercinee Diverse tari Diverse moi		68
		Total:	68	81.51

Specia	SORTARE DIMENSIONALĂ							Lemn lucru	Coajă	Lemn de foc		Volum brut
	G1	G2	G3	M1	M2	M3	LS			Total	VF	
MOLID	9.31	9.96	2.70	1.70	0.54		0.16	24.37	2.32	54.82		81.51
TOTAL	9.31	9.96	2.70	1.70	0.54		0.16	24.37	2.32	54.82		81.51

U.A.	Suprafață (ha)		Vârsta ani	Panta G	Semintș utilizabil				Total volum brut	
	Par cursă	UA			%	S. tot	Compoziție			H.
43 B	1.11	1.11	65	3.00				0		6.39
49 B	0.60	0.60	80	15.00				0		5.81
51 B	3.31	3.31	80	30.00				0		35.10
50 B	2.18	2.18	80	5.00				0		34.21

U.A.	MO	Volum
43 B	6.39	6.39
49 B	5.81	5.81
51 B	35.10	35.10
50 B	34.21	34.21
Total	81.51	81.51

U.A.	Specia	Diametre		Înălțimi		Vârsta	Vol. arb	Nr. arb	Creștere	Sortare dimensională							Coajă	Lemn foc		Volum brut				
		dt	dgc	ht	hc					G1	G2	G3	M1	M2	M3	LS		Total	VF					
43 B	MO	44.50	44.50	25.00	25.00	65	1.60	4		1.25	0.59	0.10	0.05	0.01			0.18	4.21		6.39				
Total U.A.: 43 B											1.25	0.59	0.10	0.05	0.01			0.18	4.21		6.39			
49 B	MO	37.60	37.60	23.60	23.60	80	1.16	5		0.27	0.37	0.08	0.05	0.02		0.01	0.08	4.93		5.81				
Total U.A.: 49 B											0.27	0.37	0.08	0.05	0.02		0.01	0.08	4.93		5.81			
51 B	MO	35.68	35.68	24.16	24.16	80	1.13	31		2.79	3.72	1.37	0.90	0.26		0.08	0.89	25.09		35.10				
Total U.A.: 51 B											2.79	3.72	1.37	0.90	0.26		0.08	0.89	25.09		35.10			
50 B	MO	37.43	37.43	24.46	24.46	80	1.22	28		5.00	5.28	1.15	0.70	0.25		0.07	1.17	20.59		34.21				
Total U.A.: 50 B											5.00	5.28	1.15	0.70	0.25		0.07	1.17	20.59		34.21			
Total General U.A.											68			9.31	9.96	2.70	1.70	0.54		0.16	2.32	54.82		81.51

Șef Ocol,



Întocmit,

Birou Fond Forestier,

Verificat,

Acesta este un document generat din aplicația SUMAL 2.0 Ocol

SCHITA PARCHET

PART. NR.	SUMAL	DENUMIRE	LAT. APV	LONG. APV	LAT. PL.PR	LONG. PL.PR	UP	UA	Supraf. (ha)	VOLUM (mc)
819	2300140300460	PARAUL BIRAULUI	47.592798	24.121200	47.588731	24.130169	5	43B, 49B, 50B, 51B	7.20	81.51

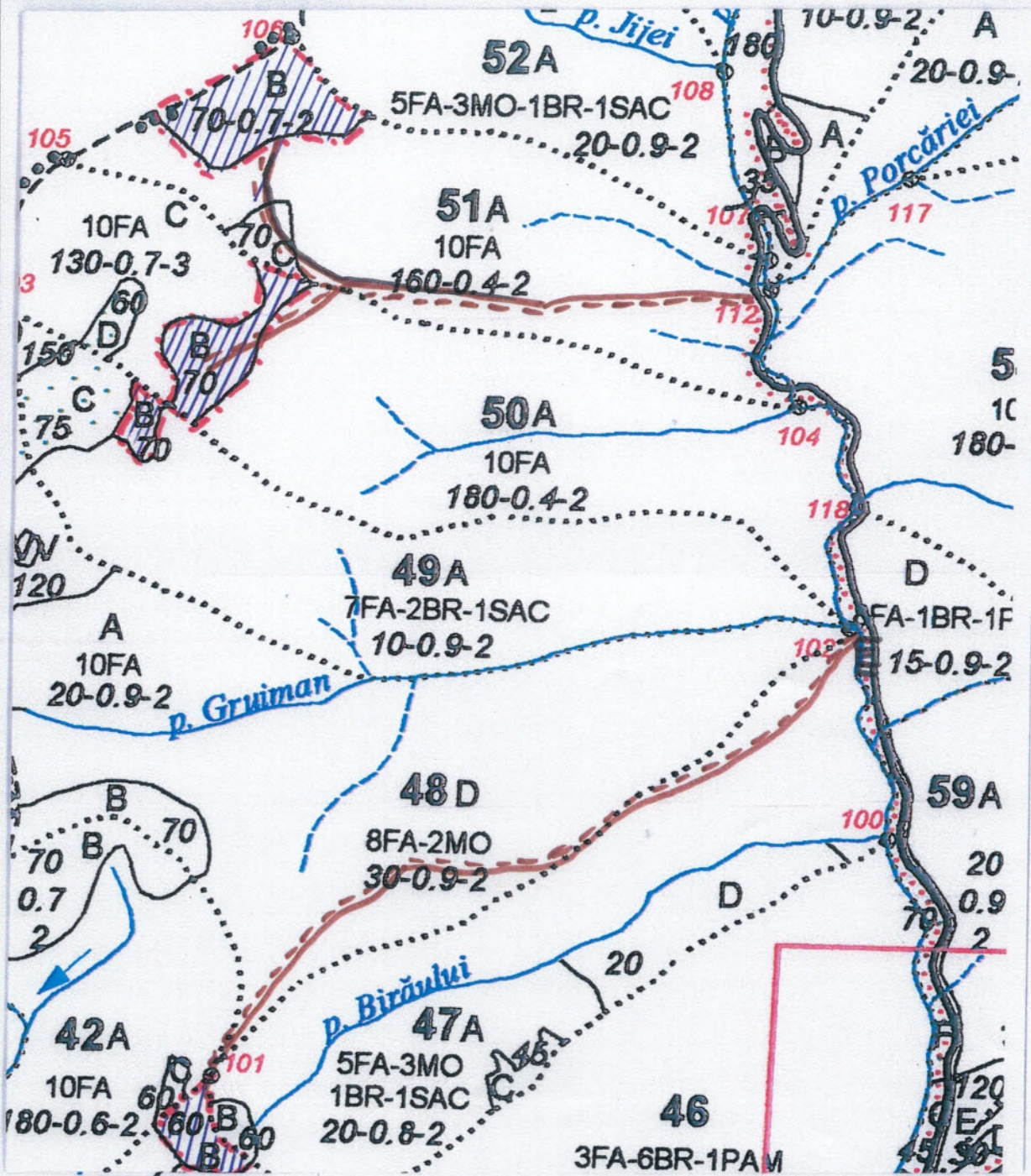

LEGENDA

1:5000	SCARA
	Suprafata parchetului
	Limita parchet
	Drum tractor existent
	Drum tractor necesar
	Parau
	Platforma primara
	Drum auto forestier

INTOCMIT
Ing. POP PETRU

PADURAR
POP ANDREI IOAN

DESCRIERE PARCELARA

DS:Maramures

OS:Grosii Tiblesului

UP: 5

DESCRIEREA STATIONII SI ARBORETULUI														ELM ARB	P R P	M R P	VAR STA ANI	DM CM	HM M	C L P	A MES TEC	EL AG AJ	PROVE NIENTA	VI TA LI	DENS		VOLUM		CRES
																									CONS	MC/ HA	MC/ UA	MC/ HA	
43 B 1.11 HA GF: 2-1B SUP: A TS: 4430 TP: 4111 SOL: 3201 Platou plan EXPOZITIE: INC: 3 G ALTITUDINE: 1075 M LITIERA: continua-normala TIP FLORA: Asperula-Dentaria Artificial de prod. sup. relativ-echien COMP.ACTUALA: 10 MO COMP.TEL: 10MO SORT: MO Gros si f.gros,cherestea VARSTA EXPL.: 110 ani SEM.UTIL: SUBARBORET: DATE COMPL.: Alte date complement. Vatam. vinat moderata Doborituri izolate POL: ERZ: LUCRARI EXEC.: LUCRARI PROP.: T.IGIENA														MO	10	P	60	32	22	2		.5	NEC	N	0.70	351	390	10.5	
TOTAL																	60			2					0.7	351	390	10.5	

EVIDENȚA LUCRĂRILOR EXECUTATE							
Nr. act/an	Felul lucrării	Suprafața [ha]	Prod. lemn, nr. puieți, kg. semințe				Proveniența
			Specii				
			Ros	Fa	DT	DM	
131/2018	Do.1	1,11	138	-	-	-	138
405/2019	Acc.1	1,11	47	-	-	-	47
530/2020	Acc.1	1,11	17	-	-	-	17
805/2022	Acc.1	1,11	9	-	-	-	9
Alte date complementare:		Consistența variabilă 0,6-0,8. Exemplare de molid rânit de urs. Variația elementelor taxatorice.					

CONFORM
CU ORIGINALUL

DESCRIEREA STATIONII SI ARBORETULUI				ELM	P	M	VAR	DM	HM	C	A	EL	PROVE	VI	DENS	VOLUM			CRES
50 B 2.18 HA GF: 2-1B SUP: A TS: 3333 TP: 4111 SOL: 3201 Platou ondulat EXPOZITIE: INC: 5 G ALTITUDINE: 1020-1065 M LITIERA: intrerupta-subtire Artificial de prod. sup. TIP FLORA: Asperula-Dentaria relativ-echien COMP.ACTUALA: 10 MO COMP.TEL: 10MO SORT: MO Gros si f.gros,cherestea MO Furnire speciale VARSTA EXPL.: 110 ani SEM.UUTIL: SUBARBORET: DATE COMPL.: Alte date complement. Roca la suprafata/0,1S Doborituri izolate Vatamare vinat slaba POL: LUCRARI EXEC.: LUCRARI PROP.: T.IGIENA				ARB	P	RE	STA	CM	M	L	MES	AG	NIENTA	TA	CONS	MC/HA	MC/UA	MC/HA	
				MO	10	P	75	44	28	2					4	NEC	N	0.70	486
TOTAL							75								0.7	486	1059	8.8	

LUM	CRES
MC/UA	MO/HA
MC/UA	MC/HA
1059	8.8
1059	8.8
U M	CRES

EVIDENTA LUCRĂRILOR EXECUTATE							
Nr. act/an	Felul lucrării	Suprafata [ha]	Prod. lemn, nr. puieți, kg. semințe				Proveniența
			Specii				
405/2019	Acc.1	2,18	18	-	-	-	1059/2
530/2020	Acc.1	2,18	20	-	-	-	18
807/2022	Jg	2,18	11	-	-	-	20
							11
Alte date complementare:		Variația elementelor taxatorice. Consistența variabilă 0,6-0,8. Diseminat fag. Exemplare de molid prezintă răni provocate de urs.					

CONFORM CU ORIGINALUL

DESCRIERE PARCELARA

DS:Maramures

OS:Grosii Tiblesului

UP: 5

DESCRIEREA STATIUNII SI ARBORETULUI										ELM ARB	P R P	M R E G	VAR STA ANI	DM CM	HM M	C L P	A M E S T E C	EL A G A J	PROVE NIENTA	VI TA LI	DENS			VOLUM			CRES
																					CONS	MC/ HA	MC/ UA	MC/ HA			
51 B 3.31 HA GF: 2-1B SUP: A TS: 3333 TP: 4111 SOL: 3201 Versant superior ondulat EXPOZITIE: SE INC: 30 G ALTITUDINE: 1035-1105 M LITIERA: continua-subtire TIP FLORA: Asperula-Dentaria Artificial de prod. sup. relativ-echien COMP.ACTUALA: 10 MO COMP.TEL: 10MO SORT: MO Gros si f.gros,cherestea VARSTA EXPL: 110 ani MO Furnire speciale SEM.UTIL: SUBARBORET: DATE COMPL.: Alte date complement. Vatamare vinat slaba POL: ERZ: LUCRARI EXEC.: LUCRARI PROP.: T.IGIENA										MO	10	P	75	40	28	2		.5	NEC	N	0.70	486	1609	8.8			
TOTAL													75			2					0.7	486	1609	8.8			

EVIDENTA LUCRĂRILOR EXECUTATE

Nr. act/an	Felul lucrării	Suprafața [ha]	Prod. lemn, nr. puieți, kg. semințe				Proveniența
			Specii				
154/2018	Do.1	3,31	73	-	-	-	73
405/2019	Acc-1	3,31	45	-	-	-	45
530/2020	Acc-1	3,31	88	-	-	-	88
807/2022	Tg	3,31	16	-	-	-	16
Alte date complementare: Rari preexistenți de fag de 100 ani. Consistența variabilă 0,6-0,8, mai scăzută în aval. Variația elementelor taxatorice.							

CONFORM
CU ORIGINALUL



Ocolul Silvic GROSII TIBLESULUI
U.P. V Minghet, u.a. 43B
Suprafata - 1,11 ha
Proprietate publica de stat
Data : 13.04.2023

[Handwritten signature]
[Handwritten signature]

Ocolul Silvic GROSII TIBLESULUI
U.P. V Minghet, u.a. 49B
Suprafata 0,60 ha
Proprietate publica de stat
Data : 13.04.2023

[Handwritten signature]



Ocolul Silvic GROSII TIBLESULUI
U.P. V Minghet, u.a. 50B
Suprafata 2,18 ha.
Proprietate publica de stat.
Data ; 13.04.2023

[Handwritten signature]
[Handwritten signature]



Ocolul Silvic GROSII TIBLESULUI
U.P. V Minghet, u.a. 51B
Suprafata 3,31 ha
Proprietate publica de stat
Data : 13.04.2023

[Handwritten signature]
[Handwritten initials]

