



**REGIA NAȚIONALĂ A PĂDURILOR - ROMSILVA
DIRECȚIA SILVICĂ ALBA
OCOLUL SILVIC GÎRDA**

Str. Izvoarele, Nr. 19, Loc. Gârda de Sus, Cod poștal 517310
ONRC: J40/450/1991; CUI: RO 1590120
Telefon: 0258/778.016, 0748/293.907 Fax: 0258/778.016
E-mail: garda@alba.rosilva.ro; Pagina web: www.rosilva.ro

Contează pentru viitor!

Nr. 2418 / 17.05.2023

Către,

Garda Forestieră Cluj,

În conformitate cu Ordinul Nr. 767/2018 vă înaintăm:

- Actul de punere în valoare nr. 3308 LAZEA VIOREL, Titlul de Proprietate Nr. 9228/371 din 05.06.1997, în baza contractului de prestari servicii silvice Nr. 2950 din 30.04.2015, având domiciliul stabil în localitatea ARIEȘENI, sat DEALU BAJULUI, Nr. 299, Jud Alba, puse în valoare în raza O.S. Garda în proprietăți particulare sub 10 ha, pentru care legea nu obliga la intocmirea amenajamentelor, produse de factori biotici și abiotici.
- Actul de punere în valoare nr. 3108 MATEI AVRAM, Titlul de Proprietate Nr. 9285/406 din 25.09.2007, în baza contractului de prestari servicii silvice Nr. 878 din 15.02.2016, având domiciliul stabil în localitatea GARDA DE SUS, SAT PLISTI, Nr. 217, Jud Alba, puse în valoare în raza O.S. Garda în proprietăți particulare sub 10 ha, pentru care legea nu obliga la intocmirea amenajamentelor, produse de factori biotici și abiotici.

Șef Ocol,
Ing. Florea Ioan



Întocmit,
Ing. Pestean Ioana

ACT DE PUNERE ÎN VALOARE NR. 2100325408590

Unitate de Producție: VI - GARDA SEACA
Denumire A.P.V.: 3108 MATEI AVRAM (CASIER)

Suprafață totală act - (ha): 1.33 Tratament: T. ÎN FONDUL FORESTIER NAȚIONAL PENTRU CARE LEGEA NU OBLIGĂ LA ELABORAREA DE AMENAJAMENTE SILVICE (S DE MAX. 10 HA) Natura Produsului: TĂIERI ÎN FOND FORESTIER NEAMENAJAT (S MAX. 10 HA) Tehnologia de Exploatare: SORTIMENTE SI MULTIPLI DE SORTIMENTE Data inventarierii: 22.11.2021 Anul exploatării: 2021 Procedeul de Inventariere: FIR CU FIR Ciocan forma CIRCULARĂ nr.: PP0701AB Accesibilitate: NESETAT										Informații privind N.T.S.M.				Grupa de specii		Nr. de arbori	Volum			
Stâncării pe - (ha): Arbori putregăioși - (buc): cu un volum de - (mc): Iescarii - (buc): cu un volum de - (mc):										Rășinoase FAG Quercinee Diverse tari Diverse moi		11	10.37							
Total:										11		10.37								
Specia	SORTARE DIMENSIONALĂ							Lemn lucru	Coajă	Lemn de foc		Volum brut								
	G1	G2	G3	M1	M2	M3	LS			Total	VF									
BRAD	0.86	0.95	0.33	0.20	0.04		0.01	2.39	0.27	0.32		2.98								
MOLID	1.72	3.35	0.80	0.49	0.15		0.04	6.55	0.63	0.21		7.39								
TOTAL	2.58	4.30	1.13	0.69	0.19		0.05	8.94	0.90	0.53		10.37								
U.A.	Suprafață (ha)		Vârsta ani	Panta G	Semintș utilizabil				Compoziție		H.	Total volum brut								
	Par cursă	UA			%	S. tot														
11A	1.33		90	27.00					0			10.37								
U.A.	BR	MO	Volum																	
11A	2.98	7.39	10.37																	
Total	2.98	7.39	10.37																	
U.A.	Specia	Diametre		Înălțimi		Vârsta	Vol. arb.	Nr. arb.	Creștere	Sortare dimensională						Coajă	Lemn foc		Volum brut	
		dt	dgc	ht	hc					G1	G2	G3	M1	M2	M3		LS	Total		VF
11A	BR	35.47	40.00	21.28	22.00	90	0.99	3		0.86	0.95	0.33	0.20	0.04		0.01	0.27	0.32		2.98
	MO	36.92	42.00	20.54	21.50	90	0.92	8		1.72	3.35	0.80	0.49	0.15		0.04	0.63	0.21		7.39
Total U.A.: 11A								11		2.58	4.30	1.13	0.69	0.19		0.05	0.90	0.53		10.37
Total General U.A.								11		2.58	4.30	1.13	0.69	0.19		0.05	0.90	0.53		10.37

Sef Ocol,

Întocmit,

Birou Fond Forestier,

Verificat,



ing. Pestean Ioana
[Signature]

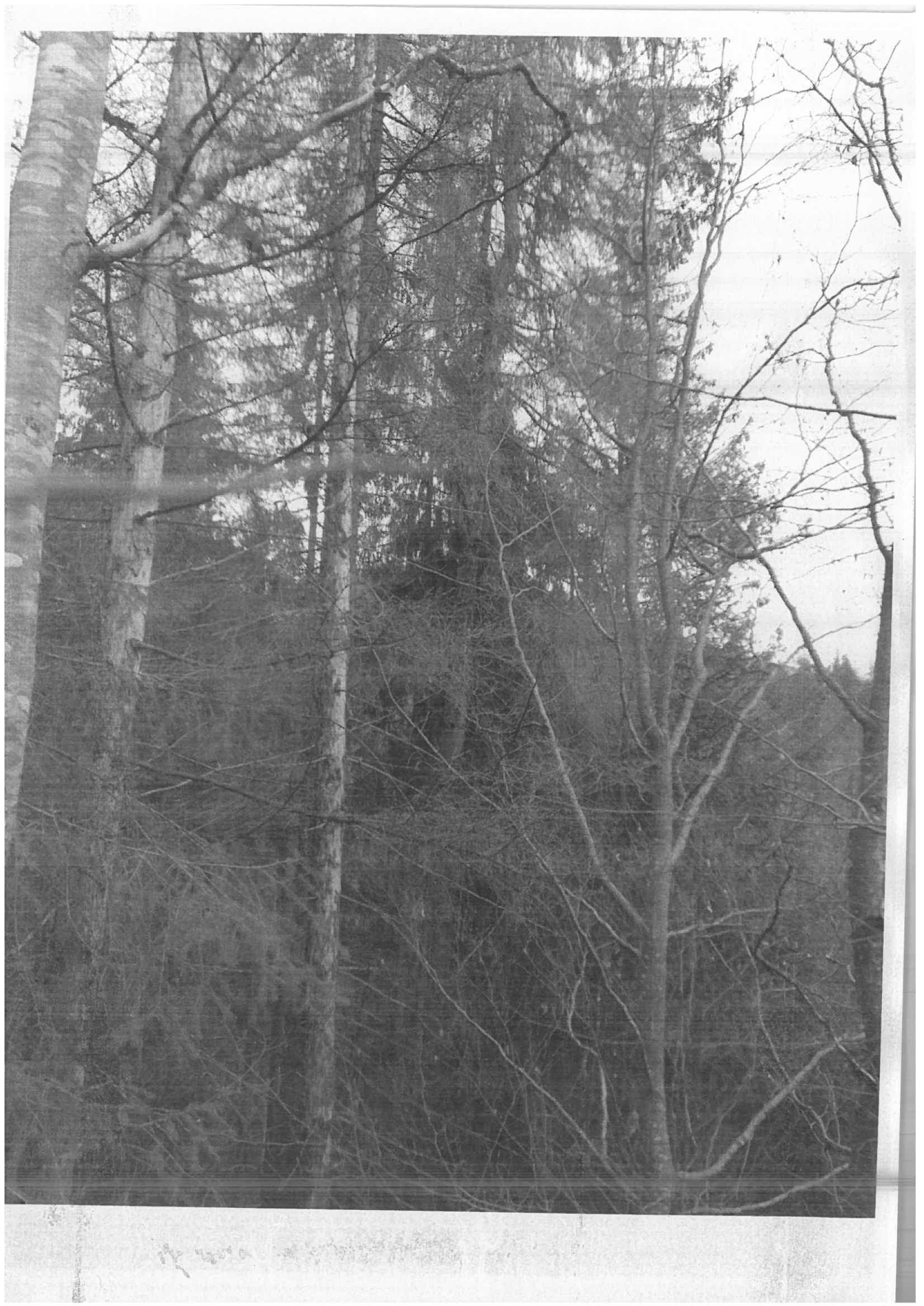

ACT DE PUNERE ÎN VALOARE NR. 2200325406200

Unitate de Producție: III - IARBA REA
Denumire A.P.V: 3308 Lazea Viorel

Suprafață totală act - (ha): 1.0 Tratament: T. PRODUSE ACCIDENTALE I Natura Produsului: PRODUSE ACCIDENTALE Tehnologia de Exploatare: SORTIMENTE SI MULTIPLI DE SORTIMENTE Data Inventarierii: 23.09.2022 Anul exploatării: 2022 Procedeele de inventariere: FIR CU FIR Ciocan forma CIRCULARĂ nr.: PP0702AB Accesibilitate: NESETAT										Informații privind N.T.S.M.				Grupa de specii	Nr. de arbori	Volum			
Stâncării pe - (ha): Arbori putregăioși - (buc): cu un volum de - (mc): Iescarii - (buc): cu un volum de - (mc):										Rășinoase FAG Quercinee Diverse tari Diverse moi		28	11.05						
										Total:		28	11.05						
Specia	SORTARE DIMENSIONALĂ							Lemn lucru	Coajă	Lemn de foc		Volum brut							
	G1	G2	G3	M1	M2	M3	LS			Total	VF								
MOLID		2.82	2.75	3.00	0.72		0.26	9.55	1.05	0.45	11.05								
TOTAL		2.82	2.75	3.00	0.72		0.26	9.55	1.05	0.45	11.05								
U.A.	Suprafață (ha)		Vârsta ani	Panta G	Seminiș utilizabil					Total volum brut									
	Par cursă	UA			%	S. tot	Compoziție				H.								
50A	1.00		110	26.00					0		11.05								
U.A.	MO	Volum																	
50A	11.05	11.05																	
Total	11.05	11.05																	
U.A.	Specia	Diametre		Înălțimi		Vârsta	Vol. arb	Nr. arb	Creștere	Sortare dimensională						Coajă	Lemn foc		Volum brut
		dt	dcg	ht	hc					G1	G2	G3	M1	M2	M3		LS	Total	
50A	MO	24.88	27.33	17.59	18.33	110	0.39	28		2.82	2.75	3.00	0.72		0.26	1.05	0.45	11.05	
Total U.A.: 50A								28		2.82	2.75	3.00	0.72		0.26	1.05	0.45	11.05	
Total General U.A.								28		2.82	2.75	3.00	0.72		0.26	1.05	0.45	11.05	



Întocmit,

Iug Peșteanu Ioana
[Signature]

Birou Fond Forestier,

Verificat,

