

O.S. Abrud R.A.  
Nr. 2939 / 16.05.2023

Către Garda Forestieră Cluj,

Conform O.M. 767/2018, vă solicităm verificare următoarelor A.P.V.: -uri  
Nr. A.P.V.: 1590 Pr. Hoji si 1592 Runc  
U.P.: VII Composesorat Certege  
u.a.: 27A,49 si 52B  
Volum: 552.60 mc  
Suprafața: 65.70 ha  
Proprietar: Composesorat Certege  
Natura produsului: Accidentale I  
Factorii destabilizatori care au afectat arborele: uscatari, rupturi si doboraturi de vant  
Numărul și data contractului de prestări servicii silvice Nr. 1 / 12.05.2005 iregistrat la ISV  
Alba cu Nr. 13 din 10.08.2005.

Numărul și data documentului care atestă proprietatea: P.V.P . nr. 115/ 14.07.2005 si 145 /  
04.12.2008.

A.P.V.-ul face obiectul modificării prevederilor amenajamentului(da/nu): Nu  
A.P.V.-ul face obiectul depășirii posibilității anuale: Nu  
A.P.V.-ul face obiectul depășirii posibilității decenale: Nu  
A.P.V.-ul provine din proprietăți mai mici de 10 ha (da/nu): Nu  
A.P.V.-ul este situat în afara arealului (da/nu): Nu  
Punerea in valoare s-a facut in arborete in care sunt restrictii privind protectia mediului : Nu  
Va anexăm, certificate prin semnătură, următoarele documente:  
- copie A.P.V.;  
- copie descriere parcelară;  
- copie aviz CTAS Nr. 37 din 05.04.2017. - MMAP .  
- Fotografii

Cu stimă.

Șef ocol,  
ing. Butnariu Tudor



Fond forestier,

**ACT DE PUNERE ÎN VALOARE NR. 2300319704150**

Unitate de Producție: VII - Composesorat Certege  
 Denumire A.P.V: 1592 Runc

Suprafață totală act - (ha): 35,0 Tratament: T. PRODUSE ACCIDENTALE I Natura Produsului: PRODUSE ACCIDENTALE Tehnologia de Exploatare: TRUNCHIURI SI CATARGE Data inventarierii: 12.05.2023 Anul exploatării: 2023 Procedul de inventariere: FIR CU FIR Ciocan forma CIRCULARĂ nr.: AB0611 Accesibilitate: 251-500										Informații privind N.T.S.M.				Grupa de specii		Nr. de arbori	Volum		
Stâncării pe - (ha): Arbori putregăioși - (buc): 87 cu un volum de - (mc): 36.44 Iescării - (buc): 23 cu un volum de - (mc): 5.73										Rășinoase FAG Quercinee tari Diverse moi		556	439.48						
Total:										556		439.48							
Specia			SORTARE DIMENSIONALĂ							Lemn lucru	Coajă	Lemn de foc Total VF		Volum brut					
			G1	G2	G3	M1	M2	M3	LS										
LARICE			1.13	1.94	0.51	0.38	0.08		0.01	4.05	1.00	3.33	8.38						
MOLID			57.45	157.20	47.80	33.59	10.03		3.27	309.34	30.60	91.16	431.10						
TOTAL			58.58	159.14	48.31	33.97	10.11		3.28	313.39	31.60	94.49	439.48						
U.A.	Suprafață (ha)		Vârsta ani	Panta G	Semințis utilizabil							Total volum brut							
	Par cursă	UA			%	S. tot	Compoziție				H.								
27A	35.00	45.80	95	26.00			0					439.48							
U.A.	LA	MO	Volum																
27A	8.38	431.10	439.48																
Total	8.38	431.10	439.48																
U.A.	Specia	Diametre		Înălțimi		Vârsta	Vol. arb	Nr. arb	Creșt ere	Sortare dimensională					Coajă	Lemn foc Total VF		Volum brut	
		dt	dcg	ht	hc	a				G1	G2	G3	M1	M2	M3	LS			
27A	LA	39.20	39.20	23.64	23.64	95	1.26	12		1.13	1.94	0.51	0.38	0.08		0.01	1.00	3.33	8.38
	MO	32.27	32.23	20.76	20.76	95	0.81	544		57.45	157.20	47.80	33.59	10.03		3.27	30.60	91.16	431.10
Total U.A.: 27A								556		58.58	159.14	48.31	33.97	10.11		3.28	31.60	94.49	439.48
Total General U.A.								556		58.58	159.14	48.31	33.97	10.11		3.28	31.60	94.49	439.48

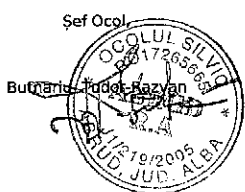

Întocmit,  
*[Signature]*

Birou Fond Forestier,  
*[Signature]*

Verificat,

**ACT DE PUNERE ÎN VALOARE NR. 2300319704130**

Unitate de Producție: VII - Composesorat Certege

Denumire A.P.V.: 1590 Paraul Hoji

Suprafață totală act - (ha): 30.7 Tratament: T. PRODUSE ACCIDENTALE I Natura Produsului: PRODUSE ACCIDENTALE Tehnologia de Exploatare: TRUNCHIURI SI CATARGE Data inventarii: 11.05.2023 Anul exploatarei: 2023 Procedul de inventariere: FIR CU FIR Ciocan forma CIRCULARĂ nr.: AB0611 Accesibilitate: 1001-1500	Informații privind N.T.S.M.	Grupa de specii	Nr. de arbori	Volum
	Stâncării pe - (ha): Arbori putregăioși - (buc): 10 cu un volum de - (mc): 5.15 Iescării - (buc): 7 cu un volum de - (mc): 2.97	Rășinoase FAG Quercinee Diverse tari Diverse moi	147	113.12
	Total:		147	113.12

Specia	SORTARE DIMENSIONALĂ							Lemn lucru	Coajă	Lemn de foc		Volum brut
	G1	G2	G3	M1	M2	M3	LS			Total	VF	
BRAD	2.00	2.65	0.79	0.50	0.11		0.03	6.08	0.67	1.32		8.07
MOLID	12.43	40.42	11.39	7.93	2.39		0.78	75.34	7.44	22.27		105.05
<b>TOTAL</b>	<b>14.43</b>	<b>43.07</b>	<b>12.18</b>	<b>8.43</b>	<b>2.50</b>		<b>0.81</b>	<b>81.42</b>	<b>8.11</b>	<b>23.59</b>		<b>113.12</b>

U.A.	Suprafață (ha)		Vârsta ani	Panta G	Semănțis utilizabil				Total volum brut
	Par cursă	UA			%	S. tot	Compoziție		
49	7.00	19.60	105	32.00			0		33.94
52B	23.70	23.70	105	30.00			0		79.18

U.A.	BR	MO	Volum
49	4.51	29.43	33.94
52B	3.56	75.62	79.18
<b>Total</b>	<b>8.07</b>	<b>105.05</b>	<b>113.12</b>

U.A.	Specia	Diametre		Înălțimi		Vârsta	Vol. arb.	Nr. arb.	Crestere	Sortare dimensională							Coajă	Lemn foc		Volum brut
		dt	dcg	ht	hc					G1	G2	G3	M1	M2	M3	LS		Total	VF	
49	BR	42.67	42.67	23.03	23.03	105	1.50	3		1.74	1.17	0.21	0.13	0.04			0.36	0.86		4.51
	MO	33.53	34.32	20.26	20.26	105	0.83	36		5.24	10.29	2.67	1.84	0.57		0.20	2.05	6.57		29.43
Total U.A.: 49								39		6.98	11.46	2.88	1.97	0.61		0.20	2.41	7.43		33.94
52B	BR	30.40	30.40	19.40	19.40	105	0.71	5		0.26	1.48	0.58	0.37	0.07		0.03	0.31	0.46		3.56
	MO	31.96	33.06	20.47	20.47	105	0.75	103		7.19	30.13	8.72	6.09	1.82		0.58	5.39	15.70		75.62
Total U.A.: 52B								108		7.45	31.61	9.30	6.46	1.89		0.61	5.70	16.16		79.18
Total General U.A.								147		14.43	43.07	12.18	8.43	2.50		0.81	8.11	23.59		113.12

Șef Ocol,

Întocmit,

Birou Fond Forestier,

Verificat,

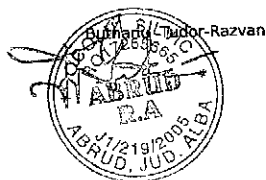

<p>49 19,6 HA GF:2-1B SUP:A TS:3332 TP:1341          SOL: 3301 Vers. infer. ondulat, EXPOZ.: SV          ÎNCLINAREA : 32 G, ALTITUDINE: 890,0 - 1250,0 M.          LIT: cont. subț. TPFL: Asperula - Dentaria          Nat. fundam. de prod. mijl. rel. echien          COMPOZIȚIA ACTUALĂ: 4MO 3BR 3FA          COMPOZIȚIA ȚEL: 4MO 3BR 3FA          SORT: FA Gros și mijl., cherest. VÂRSTA EXP:110 ani</p> <p>SEM UTIL: 4MO 3BR 3FA /0,2 S, mixt          SUBARB:          DATECOMP:Rocă la supraf. pe 0,1/S, Alte date compl.,</p> <p>POL: ERZ          LUCRĂRIEXEC.:2014 - T. accidentale; 2015 - T. accidentale          LUCRĂRIPROP.:T. igienă (T. progres. dec. II)</p>	ELM	P	M	VIR			C	AM	EL	PROVE-	VI	DENS	VOLUM	
	ARB	R	RE	STA	D	H	L	ES	AG	NIENȚA	TA	-	MC	MC
		P	GE	ANI	CM	M	P	TE	AJ		LI	CONS	HA	UR
	MO	4	IN	105	40	25	3	M	5	RN	N	0,32	191	258
	BR	1	IN	130	52	28	3	M	6	RN	N	0,08	57	125
BR	2	IN	105	40	26	3	M	5	RN	N	0,16	104	258	
FA	3	IN	105	32	25	3	M	5	RN	N	0,24	105	258	
Total			105				3					0,8	457	557

<p>50 0,4 HA GF:2-1B SUP:A TS:2332 TP:1114          SOL: 3301 Versant ondulat, EXPOZ.: S          ÎNCLINAREA : 28 G, ALTITUDINE: 1225,0 - 1260,0 M.          LIT: cont. subț. TPFL: Oxalis - Dentaria          Nat. fundam. de prod. mijl. rel. echien          COMPOZIȚIA ACTUALĂ: 10MO          COMPOZIȚIA ȚEL: 8MO 2LA          SORT: MO Gros, cherest. VÂRSTA EXP:95 ani</p> <p>SEM UTIL: 10MO /0,3 S, grupe          SUBARB:          DATECOMP:Doborâturi destul de frecv., Rocă la supraf. pe 0,1/S,          Alte date compl.,</p> <p>POL: ERZ          LUCRĂRIEXEC.:2014 - T. accidentale          LUCRĂRIPROP.:T. rase împăduriri          îngrijirea culturilor, completări</p>	ELM	P	M	VIR			C	AM	EL	PROVE-	VI	DENS	VOLUM	
	ARB	R	RE	STA	D	H	L	ES	AG	NIENȚA	TA	-	MC	MC
		P	GE	ANI	CM	M	P	TE	AJ		LI	CONS	HA	UR
	MO	10	IN	95	28	23	3		5	RN	N	0,20	87	35
	Total			95				3					0,2	87

<p>51 A 23,2 HA GF:2-1B SUP:A TS:4420 TP:4114          SOL: 3301 Vers. infer. ondulat, EXPOZ.: SE          ÎNCLINAREA : 30 G, ALTITUDINE: 890,0 - 1140,0 M.          LIT: cont. subț. TPFL: Asperula - Dentaria          Nat. fundam. de prod. mijl. rel. echien          COMPOZIȚIA ACTUALĂ: 8FA 1BR 1MO          COMPOZIȚIA ȚEL: 8FA 1BR 1MO          SORT: FA Gros și mijl., cherest. VÂRSTA EXP:110 ani</p> <p>SEM UTIL: 7FA 2BR 1MO /0,1 S, mixt          SUBARB:          DATECOMP:Rocă la supraf. pe 0,1/S, Alte date compl.,</p> <p>POL: ERZ          LUCRĂRIEXEC.:2014 - T. accidentale; 2015 - T. accidentale          LUCRĂRIPROP.:T. igienă (T. progres. dec. II)</p>	ELM	P	M	VIR			C	AM	EL	PROVE-	VI	DENS	VOLUM	
	ARB	R	RE	STA	D	H	L	ES	AG	NIENȚA	TA	-	MC	MC
		P	GE	ANI	CM	M	P	TE	AJ		LI	CONS	HA	UR
	FA	2	IN	120	48	28	3	M	5	RN	N	0,14	74	258
	FA	6	IN	105	40	26	3		6	RN	N	0,42	197	457
BR	1	IN	105	40	26	3	M	5	RN	N	0,07	45	125	
MO	1	IN	105	38	25	3	M	5	RN	N	0,07	42	125	
Total			105				3					0,7	358	557

<p>51 B 1,3 HA GF:2-1B SUP:A TS:3332 TP:1341          SOL: 3301 Vers. super. ondulat, EXPOZ.: S          ÎNCLINAREA : 22 G, ALTITUDINE: 1240,0 - 1280,0 M.          LIT: cont. subț. TPFL: Asperula - Dentaria          Nat. fundam. de prod. mijl. rel. plurien          COMPOZIȚIA ACTUALĂ: 10MO          COMPOZIȚIA ȚEL: 4MO 3BR 3FA          SORT: MO Gros, cherest. VÂRSTA EXP:100 ani</p> <p>SEM UTIL:          SUBARB:          DATECOMP:Rocă la supraf. pe 0,1/S, Uscare slabă,          Alte date compl.,</p> <p>POL: ERZ          LUCRĂRIEXEC.:          LUCRĂRIPROP.:T. rase împăduriri          îngrijirea culturilor, completări</p>	ELM	P	M	VIR			C	AM	EL	PROVE-	VI	DENS	VOLUM	
	ARB	R	RE	STA	D	H	L	ES	AG	NIENȚA	TA	-	MC	MC
		P	GE	ANI	CM	M	P	TE	AJ		LI	CONS	HA	UR
	MO	7	IN	100	40	27	3		5	RN	N	0,42	193	258
	MO	3	IN	55	28	20	3	M	3	RN	N	0,18	83	125
Total			100				3					0,6	276	383

26 B 2,6 HA GF:2-1B SUP:A TS:2312 TP:1151 SOL: 4101 Vers. infer. ondulat, EXPOZ.: NV INCLINAREA : 26 G, ALTITUDINE: 1160,0 - 1300,0 M. LIT: cont. subt. TIPFL: Vaccinium Nat. fundam. de prod. mijl. rel. echien COMPOZIȚIA ACTUALĂ: 10MO COMPOZIȚIA ŢEL: 8MO 2LA SORT: MO Gros, cherest. VĂRSTA EXP:85 ani										ELM	P	M	VR			C	AM	EL	PROVE-	VI	DENS	VOLL			
										ARB	R	RE	STA	D	H	L	ES	AG	NIENȚA	TA	-	MC	MC		
											P	GE	ANI	CM	M	P	TE	AJ		LI	CONS	HA	LA		
										MO	7	IN	85	34	25	3			4	RN	N	0,21	104	27	
										MO	3	IN	110	44	32	2	M		6	RN	N	0,09	45	11	
SEM UTIL: 6MO 2BR 2SR /0,3 S, mixt SUBARB: DATECOMP:Doborâturi frecvente, Uscare slabă, Rupturi izolate,Alte date compl., POL: ERZ LUCRĂRIEXEC:2010 - T. accidentale LUCRĂRIPROP: T. rase împăduriri îngrijirea culturilor, completări																									
										Total			85				3					0,3	149	38	

27 A 45,8 HA GF:2-1B SUP:A TS:2312 TP:1151 SOL: 4101 Versant ondulat, EXPOZ.: S INCLINAREA : 26 G, ALTITUDINE: 1010,0 - 1525,0 M. LIT: cont. norm. TIPFL: Vaccinium Nat. fundam. de prod. mijl. rel. echien COMPOZIȚIA ACTUALĂ: 8MO 2BR COMPOZIȚIA ŢEL: 7MO 2BR 1LA SORT: MO Gros, cherest. VĂRSTA EXP:100 ani										ELM	P	M	VR			C	AM	EL	PROVE-	VI	DENS	VOLL			
										ARB	R	RE	STA	D	H	L	ES	AG	NIENȚA	TA	-	MC	MC		
											P	GE	ANI	CM	M	P	TE	AJ		LI	CONS	HA	LA		
										MO	6	IN	95	36	27	3			5	RN	N	0,48	318	145	
										MO	2	IN	120	48	31	3	M		6	RN	N	0,16	126	57	
										BR	2	IN	120	52	31	3	M		6	RN	N	0,16	132	63	
SEM UTIL: 7MO 3BR /0,1 S, mixt SUBARB: DATECOMP:Doborâturi izolate, Rupturi izolate, Rocă la supraf. pe 0,2/S,Alte date compl., POL: ERZ LUCRĂRIEXEC:2014 - T. accidentale LUCRĂRIPROP:T. igienă (T. progres. dec. II)																									
										Total			95				3					0,8	576	235	

27 B 4,2 HA GF:2-1B SUP:A TS:2312 TP:1151 SOL: 4101 Vers. super. ondulat, EXPOZ.: S INCLINAREA : 18 G, ALTITUDINE: 1515,0 - 1596,0 M. LIT: cont. subt. TIPFL: Vaccinium Artificial de prod. infer. rel. echien COMPOZIȚIA ACTUALĂ: 10MO COMPOZIȚIA ŢEL: 10MO SORT: MO Mijl.-gros, cel., constr., cher. VĂRSTA EXP:100 ani										ELM	P	M	VR			C	AM	EL	PROVE-	VI	DENS	VOLL			
										ARB	R	RE	STA	D	H	L	ES	AG	NIENȚA	TA	-	MC	MC		
											P	GE	ANI	CM	M	P	TE	AJ		LI	CONS	HA	LA		
										MO	6	P	70	24	20	4			2	NEC	S	0,48	210	85	
										MO	4	IN	100	38	24	3	M		4	RN	N	0,32	181	75	
SEM UTIL: SUBARB: DATECOMP:Doborâturi izolate, Alte date compl., POL: ERZ LUCRĂRIEXEC:2010 - T. accidentale LUCRĂRIPROP:T. igienă																									
										Total			70				4					0,8	391	145	

27 C 6,3 HA GF:2-1B SUP:A TS:2332 TP:1121 SOL: 3301 Vers. infer. ondulat, EXPOZ.: S INCLINAREA : 26 G, ALTITUDINE: 1230,0 - 1320,0 M. LIT: lipsă TIPFL: Vaccinium Tânăr nedefinit rel. echien COMPOZIȚIA ACTUALĂ: 6MO 2BR 2SR COMPOZIȚIA ŢEL: 7MO 2BR 1PAM SORT: MO Gros, cherest. VĂRSTA EXP:100 ani										ELM	P	M	VR			C	AM	EL	PROVE-	VI	DENS	VOLL		
										ARB	R	RE	STA	D	H	L	ES	AG	NIENȚA	TA	-	MC	MC	
											P	GE	ANI	CM	M	P	TE	AJ		LI	CONS	HA	LA	
										MO	6	IN	10	2	2	3			0	RN	N	0,12	1	5
										BR	2	IN	10	2	2	3	M		0	RN	N	0,04	1	5
										SR	2	IN	5	2	2	3	M		0	RN	N	0,04	0	5
SEM UTIL: SUBARB: DATECOMP:Arb. mijl. incend., Alte date compl., POL: ERZ LUCRĂRIEXEC:2007 - T. progresive (racord.), împăd. LUCRĂRIPROP:îngrijirea semînţuşului, completări																								
										Total			10				3					0,2	2	5

52 A 4,6 HA GF:1-2A SUP:M TS:3332 TP:1341  
 SOL: 3305 Vers. infer. ondulat, EXPOZ.: SV  
 ÎNCLINAREA : 36 G, ALTITUDINE: 840,0 - 1030,0 M.  
 LIT: cont. subț. TIPFL: Asperula - Dentaria  
 Nat. fundam. de prod. mijl. rel. plurien  
 COMPOZIȚIA ACTUALĂ: 6FA 2MO 2BR  
 COMPOZIȚIA ȚEL: 6FA 2MO 2BR  
 SORT: VÂRSTA EXP:

SEM UTIL:  
 SUBARB:  
 DATECOMP: Rocă la supraf. pe 0,1/S, Alte date compl.,

POL: ERZ  
 LUCRĂRIEXEC:  
 LUCRĂRIPROP.: T. igienă

ELM	P	M	VR			C	AM	EL	PROVE-	VI	DENS	VOLUM	CEE			
ARB	R	RE	STA	D	H	L	ES	AG	NIENTA	TA	-	MC/	MC/			
	P	GE	ANI	CM	M	P	TE	AJ		LI	CONS	HA	UA			
FA	1	LT	120	46	25	4	M	5	RN	N	0,07	31	143			
FA	5	LT	80	32	24	3		4	RN	N	0,35	144	662			
MO	2	IN	90	36	25	3	M	4	RN	N	0,14	84	386			
BR	2	IN	90	34	23	3	M	4	RN	N	0,14	76	350			
Total												80	3	0,7	335	1541

52 B 23,7 HA GF:2-1B SUP:A TS:3332 TP:1341  
 SOL: 3301 Vers. infer. ondulat, EXPOZ.: SV  
 ÎNCLINAREA : 30 G, ALTITUDINE: 950,0 - 1140,0 M.  
 LIT: cont. subț. TIPFL: Asperula - Dentaria  
 Nat. fundam. de prod. mijl. rel. echien  
 COMPOZIȚIA ACTUALĂ: 3MO 5FA 2BR  
 COMPOZIȚIA ȚEL: 5FA 3MO 2BR  
 SORT: FA Gros și mijl., cherest. VÂRSTA EXP: 110 ani

SEM UTIL: 4MO 3BR 3FA /0,1 S, mixt  
 SUBARB:  
 DATECOMP: Rocă la supraf. pe 0,1/S, Uscare slabă,  
 Alte date compl.,

POL: ERZ  
 LUCRĂRIEXEC: 2010 - T. accidentale; 2015 - T. accidentale  
 LUCRĂRIPROP.: T. igienă (T. progres. dec. II)

ELM	P	M	VR			C	AM	EL	PROVE-	VI	DENS	VOLUM	C			
ARB	R	RE	STA	D	H	L	ES	AG	NIENTA	TA	-	MC/	MC/			
	P	GE	ANI	CM	M	P	TE	AJ		LI	CONS	HA	UA			
MO	1	IN	130	48	29	3	M	6	RN	N	0,08	58	1375			
FA	1	IN	130	46	29	3	M	6	RN	N	0,08	45	1067			
BR	1	IN	130	48	30	3	M	6	RN	N	0,08	63	1493			
MO	2	P	105	38	25	3	M	5	NEC	N	0,16	96	2275			
FA	4	IN	105	40	25	3	M	5	RN	N	0,32	141	3342			
BR	1	P	100	40	25	3	M	5	NEC	N	0,08	49	1161			
Total												105	3	0,8	452	10715

52 C 1,4 HA GF:2-1B SUP:A TS:3332 TP:1341  
 SOL: 3301 Vers. mijl. ondulat, EXPOZ.: SV  
 ÎNCLINAREA : 30 G, ALTITUDINE: 1050,0 M.  
 LIT: cont. subț. TIPFL: Asperula - Dentaria  
 Nat. fundam. de prod. mijl. rel. echien  
 COMPOZIȚIA ACTUALĂ: 6MO 1BR 3FA  
 COMPOZIȚIA ȚEL: 6MO 2BR 2FA  
 SORT: MO Gros, cherest. VÂRSTA EXP: 100 ani

SEM UTIL:  
 SUBARB:  
 DATECOMP: Doborâturi destul de frecv., Uscare puternică,  
 Rocă la supraf. pe 0,2/S, Alte date compl.,

POL: ERZ  
 LUCRĂRIEXEC:  
 LUCRĂRIPROP.: T. rase împăduriri  
 îngrijirea culturilor, completări

ELM	P	M	VR			C	AM	EL	PROVE-	VI	DENS	VOLUM	C			
ARB	R	RE	STA	D	H	L	ES	AG	NIENTA	TA	-	MC/	MC/			
	P	GE	ANI	CM	M	P	TE	AJ		LI	CONS	HA	UA			
MO	6	IN	105	36	25	3		5	RN	N	0,18	106	148			
BR	1	IN	100	32	24	3	M	5	RN	N	0,03	9	13			
FA	3	IN	105	34	23	4	M	5	RN	N	0,09	62	87			
Total												105	3	0,3	177	248

53 20,6 HA GF:1-2A SUP:M TS:3332 TP:1341  
 SOL: 3305 Versant ondulat, EXPOZ.: S  
 ÎNCLINAREA : 38 G, ALTITUDINE: 850,0 - 1060,0 M.  
 LIT: cont. subț. TIPFL: Asperula - Dentaria  
 Nat. fundam. de prod. mijl. rel. plurien  
 COMPOZIȚIA ACTUALĂ: 5FA 2MO 2BR 1DM  
 COMPOZIȚIA ȚEL: 5FA 2MO 2BR 1DM  
 SORT: VÂRSTA EXP:

SEM UTIL:  
 SUBARB:  
 DATECOMP: Rocă la supraf. pe 0,1/S, Uscare slabă,  
 Alte date compl.,

POL: ERZ  
 LUCRĂRIEXEC: 2010 - T. accidentale  
 LUCRĂRIPROP.: T. igienă

ELM	P	M	VR			C	AM	EL	PROVE-	VI	DENS	VOLUM	C			
ARB	R	RE	STA	D	H	L	ES	AG	NIENTA	TA	-	MC/	MC/			
	P	GE	ANI	CM	M	P	TE	AJ		LI	CONS	HA	UA			
FA	1	LT	120	46	25	4	M	5	RN	N	0,07	31	143			
FA	4	IN	75	28	21	3	M	4	RN	N	0,28	93	192			
MO	2	IN	75	32	22	3	M	4	RN	N	0,14	70	142			
BR	2	IN	75	28	20	3	M	4	RN	N	0,14	63	134			
DM	1	IN	75	34	22	3	M	3	RN	N	0,07	20	42			
Total												75	3	0,7	277	551

LIA 49

11.05.2023

021111 001012

19



U7-VII COMPOS...  
L14 52 B

11.05.2023

GR...  
H...





UNIT VII COMPOSITE SKETCH OF KIEGL

11.05.2023

UNIT VII

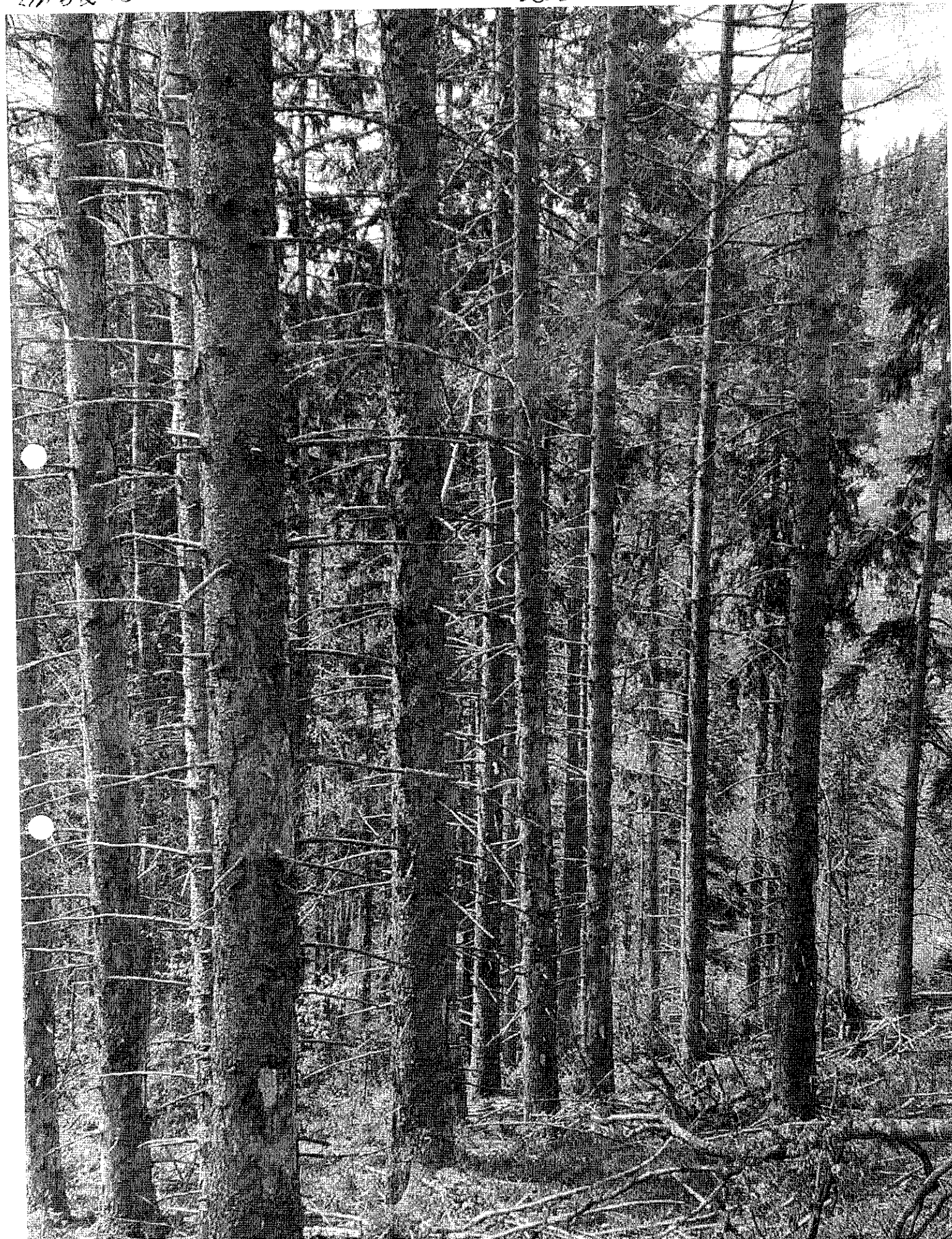

UP. VI CONTROL SUKITI KERTERA, ...

...

UA 27 A

12.05.2023

...

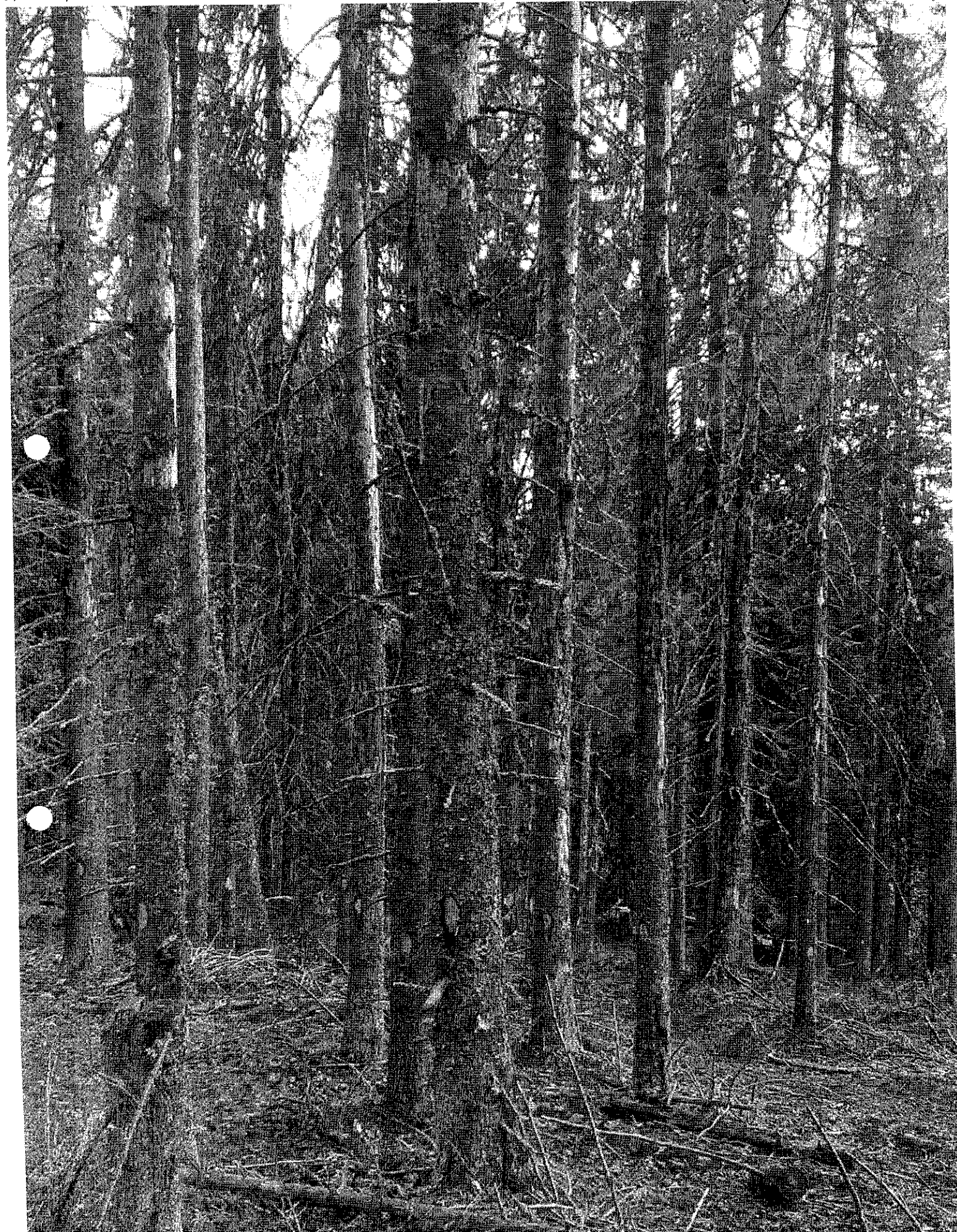

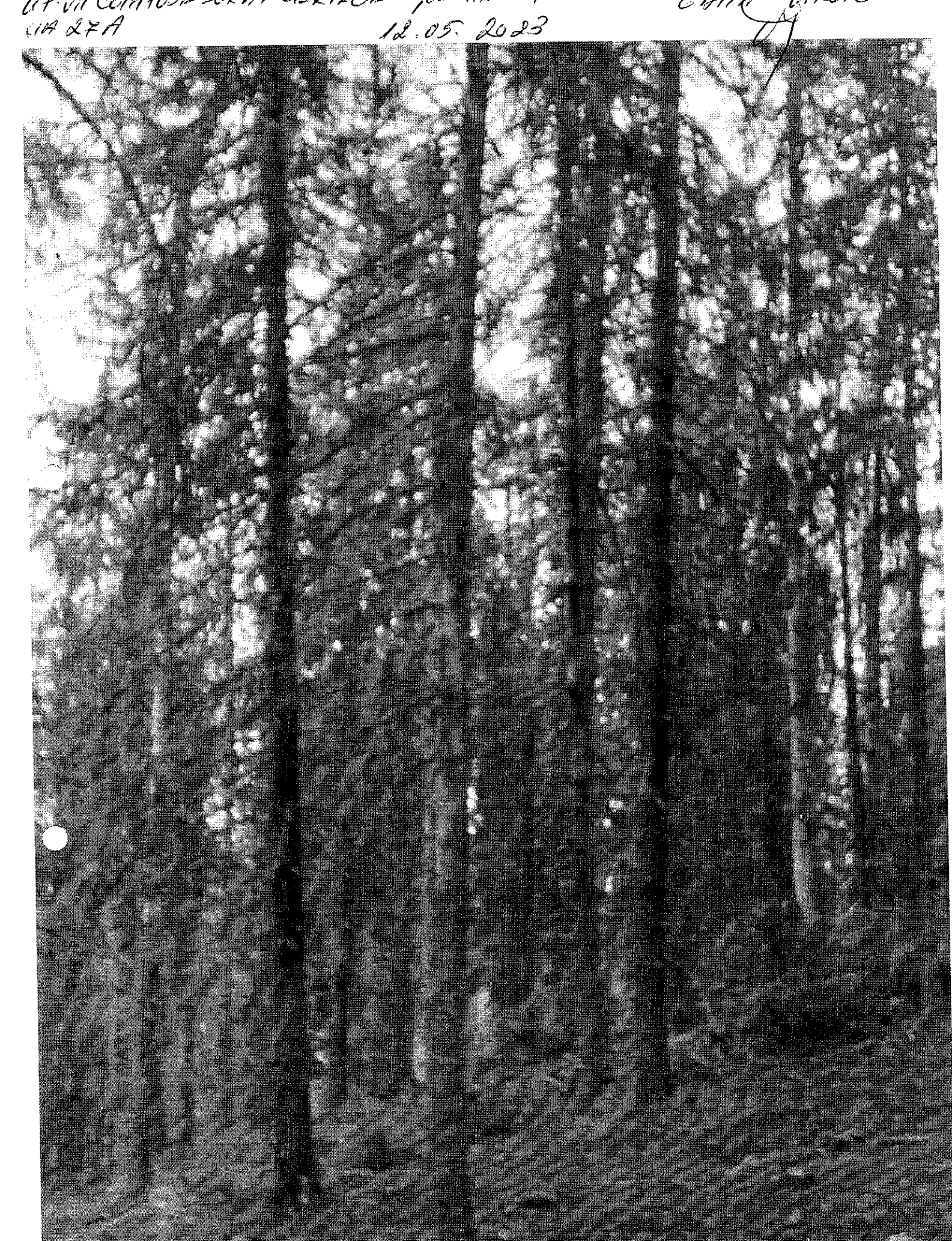

**MINISTERUL APELOR ȘI PĂDURILOR**  
Comisia tehnică de avizare pentru silvicultură

**AVIZ CTAS nr. 37 din 05.04.2017**

**pentru amenajamentul silvic al fondului forestier proprietate privată aparținând  
Composesorului Certege, Bisericii Ortodoxe Certege, Filiei Certege și persoanelor fizice  
Scrob N. Sava, Marc P. Felician, Marc S. Petru, Marc N. Ana, Bota N. Cornel, Coteș Ileana,  
Danciu I. Dumitru, Danciu I. Eva, Gaiță V. Vasile, Miclea Eugenia - Nica, Balea Iosif,  
Macarie Sofia, Oneș G. Simion, Balea I. Petru, Haida Constantin și Căbulea Romulus,  
Unitatea de Producție VII Composesorat Certege, județul Alba**

**1. Au participat la sesiunea de avizare:**

Președinte de sesiune: Istrate Ștețco

Membri CTAS: Dănuț Iacob, Dan Achim, Ciprian Bădescu, Florin Achim, Ștefan Tamaș, Marian Tudoran,  
Banu Constantin, Liviu Filip, Gabriel Duduman, Cristea Ioan, Gheorghe Gheorghită, Macău Cristian, Cristea  
Marius

**2. Din analiza făcută în cadrul sesiunii de avizare a rezultat:**

- amenajamentul silvic al fondului forestier, proprietate privată aparținând Composesorului Certege,  
Bisericii Ortodoxe Certege, Filiei Certege și persoanelor fizice Scrob N. Sava, Marc P. Felician, Marc S. Petru,  
Marc N. Ana, Bota N. Cornel, Coteș Ileana, Danciu I. Dumitru, Danciu I. Eva, Gaiță V. Vasile, Miclea Eugenia -  
Nica, Balea Iosif, Macarie Sofia, Oneș G. Simion, Balea I. Petru, Haida Constantin și Căbulea Romulus, Unitatea  
de Producție VII Composesorat Certege, județul Alba, s-a elaborat de S.C. Omni SRL Timișoara, șef proiect ing.  
Gabriel Sima, expert CTAP dr. ing. Constantin Banu.

- amenajamentul silvic al fondului forestier, proprietate privată aparținând Composesorului Certege,  
Bisericii Ortodoxe Certege, Filiei Certege și persoanelor fizice Scrob N. Sava, Marc P. Felician, Marc S. Petru,  
Marc N. Ana, Bota N. Cornel, Coteș Ileana, Danciu I. Dumitru, Danciu I. Eva, Gaiță V. Vasile, Miclea Eugenia -  
Nica, Balea Iosif, Macarie Sofia, Oneș G. Simion, Balea I. Petru, Haida Constantin și Căbulea Romulus, Unitatea  
de Producție VII Composesorat Certege, județul Alba, a fost avizat cu procesul verbal CTAP nr. 7 din 06.04.2016,  
recepționat de beneficiar și verificat de Garda Forestieră Cluj.

- perioada de aplicare a amenajamentului silvic al fondului forestier, proprietate privată aparținând  
Composesorului Certege, Bisericii Ortodoxe Certege, Filiei Certege și persoanelor fizice Scrob N. Sava, Marc P.  
Felician, Marc S. Petru, Marc N. Ana, Bota N. Cornel, Coteș Ileana, Danciu I. Dumitru, Danciu I. Eva, Gaiță V.  
Vasile, Miclea Eugenia - Nica, Balea Iosif, Macarie Sofia, Oneș G. Simion, Balea I. Petru, Haida Constantin și  
Căbulea Romulus, Unitatea de Producție VII Composesorat Certege, județul Alba este 01.01.2016 - 31.12.2025.

**3. Cu ocazia examinării amenajamentului, Comisia a constatat următoarele:**

Documentele privind proprietatea: Titlurile de proprietate nr. 924B/767/15.07.1997, nr.  
14177/1034/14.03.2008, nr. 618/39/20.01.1993, nr. 9291/894/13.11.2002, nr. 7018/627/17.11.1995, nr.  
1787/113/20.06.1994, nr. 14177/1036/14.03.2008, nr. 6474/528/30.05.1995, nr. 6474/673/14.02.1995, nr.  
7062/497/05.09.1997, nr. 7062/498/05.09.1997, nr. 616/18/20.01.1993, nr. 6478/347/02.10.1995, nr.  
11400/401/02.11.2000, Procesele verbale de punere în posesie nr. 115/14.07.2005, nr. 145/04.12.2008, nr.  
6515/30.10.2002, nr. 3972/26.06.2002, nr. 1605/11.06.2013 și Contractul de vânzare - cumpărare nr.  
2171/22.07.2015.

Suprafața inclusă în amenajament este de 945,5 ha, a făcut parte din O.S. Valea Arieșului (U.P. I Horea,  
U.P. II Bistra, U.P. III Valea Bistrei și U.P. VIII Valea Mare), O.S. Cămpeni (U.P. II Geamăna și U.P. III  
Ciuruleasa) și are ca folosințe: păduri și terenuri destinate împăduririi sau reîmpăduririi - 930,9 ha din care terenuri  
de reîmpădurit - 15,6 ha, terenuri afectate gospodăririi silvice - 0,4 ha și terenuri scoase temporar din fondul  
forestier - 14,2 ha (ocupații și litigii - 14,2 ha).

- Suprafața încadrată în grupa I funcțională este de 321,2 ha;

- Suprafața încadrată în grupa a II a funcțională este de 609,7 ha.

- Structura fondului forestier (date medii):

compoziție: 42MO 35FA 21BR 1DT 1CA; vârsta medie: 88 ani; volumul la ha: 334 m<sup>3</sup>; consistența medie:  
0,71; clasa de producție medie: III0; indicele de creștere curentă: 5,6 m<sup>3</sup>/an/ha; fond lemnos total: 306008 m<sup>3</sup>.

**Procesul de producție s-a organizat în următoarele subunități de gospodărire:**

S.U.P. A - Codru regulat - sortimente obișnuite: ..... 596,7 ha;

S.U.P. K - Rezervații de semiațe: ..... 14,2 ha;

S.U.P. M - Păduri supuse regimului de conservare deosebită: ..... 304,4 ha.

Bazele de amenajare:

- regim: codru;
- compoziția țel: corespunzătoare tipului natural fundamental de pădure pentru arboretele exploatabile și compoziția țel la exploatabilitate pentru celelalte arborete;
- tratamente: tăieri progresive și tăieri rase;
- exploatabilitatea: de protecție pentru arboretele încadrate în grupa I funcțională și tehnică pentru arboretele încadrate în grupa a II a funcțională;
- ciclu: S.U.P. A – 110 ani.

Posibilitatea:

- Posibilitatea de produse principale: 2565 m<sup>3</sup>/an;
- Posibilitatea de produse secundare: 282 m<sup>3</sup>/an, din care rărituri 275 m<sup>3</sup>/an;
- Volum maxim posibil de extras prin lucrări de conservare: 312 m<sup>3</sup>/an.

Lucrări prevăzute în deceniul în curs:

- asigurarea regenerării naturale: 112,7 ha;
- îngrijirea culturilor tinere: 84,4 ha;
- degajări: 14,3 ha;
- curățiri: 17,5 ha, 65 m<sup>3</sup>;
- rărituri: 88,3 ha, 2751 m<sup>3</sup>;
- tăieri de regenerare: 124,4 ha, 25649 m<sup>3</sup>, din care:
  - tăieri progresive: 109,0 ha, 22517 m<sup>3</sup>;
  - tăieri rase: 15,4 ha, 3132 m<sup>3</sup>.
- tăieri de igienă: 592,5 ha, 4982 m<sup>3</sup>;
- lucrări de conservare: 62,4 ha, 3116 m<sup>3</sup>;
- împăduriri: 89,76 ha.

**4. Concluzii rezultate:**

Se propune avizarea favorabilă a amenajamentului silvic al fondului forestier, proprietate privată aparținând Composesoratului Certege, Bisericii Ortodoxe Certege, Filiei Certege și persoanelor fizice Scrob N. Sava, Marc P. Felician, Marc S. Petru, Marc N. Ana, Bota N. Cornel, Coteș Illeana, Danciu I. Dumitru, Danciu I. Eva, Gaiță V. Vasile, Miclea Eugenia - Nica, Balesa Iosif, Macarie Sofia, Oneș G. Simion, Balesa I. Petru, Haida Constantin și Căbulea Romulus, Unitatea de Producție VII Composesorat Certege, județul Alba. Beneficiarul are obligația de a parcurge procedura legală de avizare de mediu, conform H.G. 1076/2004 privind stabilirea procedurii de realizare a evaluării de mediu pentru planuri și programe.

**5. Comisia:**

**AVIZEAZĂ FAVORABIL**

Amenajamentul silvic al fondului proprietate privată aparținând Composesoratului Certege, Bisericii Ortodoxe Certege, Filiei Certege și persoanelor fizice Scrob N. Sava, Marc P. Felician, Marc S. Petru, Marc N. Ana, Bota N. Cornel, Coteș Illeana, Danciu I. Dumitru, Danciu I. Eva, Gaiță V. Vasile, Miclea Eugenia - Nica, Balesa Iosif, Macarie Sofia, Oneș G. Simion, Balesa I. Petru, Haida Constantin și Căbulea Romulus, Unitatea de Producție VII Composesorat Certege, județul Alba

6. Difuzarea prezentului aviz către toți factorii interesați se va face prin grija secretariatului CTAS din minister.

Președinte CTAS,  
Secretar de Stat

Istrate ȘTEȚCU

