



Contează pentru viitor!

# REGIA NAȚIONALĂ A PĂDURILOR – ROMSILVA DIRECȚIA SILVICĂ CLUJ – OCOLUL SILVIC DEJ

Str.Nicolae Iorga, Nr.5, Loc.Dej Jud.Cluj.; Cod poștal 405200

ONRC: J40/450/1991; CUI:RO1590120

Telefon:0264212575 Fax: 0264206275

E-mail:dej@cluj.rosilva.ro; Pagina web: [www.rosilva.ro](http://www.rosilva.ro)

Nr. 6325/15.05.2023

**Către,  
Garda Forestieră Cluj**

## NOTIFICARE

În conformitate cu prevederile O.M. 767 din 23.07.2018, vă semnalăm faptul că pe suprafața de fond forestier proprietatea domnului Botcă Ioan, cu amenajament silvic în vigoare, cu contract de pază și prestări servicii silvice cu Ocolul Silvic Dej, au fost puse în valoare produse accidentale formate din arbori rupți și uscați, conform tabelului de mai jos:

Proprietar	U.P.	u.a	Patida	Volum -mc-	Suprafață -ha-
Botcă Ioan	II Chiuiești	152	8664	18,64	0,30

Anexăm prezentei notificări :

- Actul de punere în valoare și schița parchetului;
- Copie după sinteza descrierii parcelare;
- Procesul verbal al conferinței a II-a de amenajare;
- Decizia etapei de încadrare emis de APM Cluj;
- Fotografii din suprafața afectată.

La prezenta notificare facem următoarele specificări:

- Suprafața afectată de accidentale se încadrează în S.U.P. M;
- Arboretul nu este situat în afara arealului;
- Punerea în valoare NU s-a făcut în arborete cuprinse în arii natural protejate din stul Natura 2000.

**Șef Ocol  
Ing. Radu Emilian**



## (L011) DESCRIERE PARCELARA (SINTEZA)

DS:Cluj

OS:Dej

UP: 2

Pag: 23

UA	Zonare	SUP	SPR	Varsta	Cons.	Elm	Prp	Vrt	HM	VOLUM		CRESTERE	LUCRARI	VOLUM DE					
										Mc/Ha	Mc/UA			EXTRAS	Impaduriri				
														PROPUSE	Total	Mc	%	Ha	proportii
127 B	1-2A	M	5.91	70	0.7	FA	1	100	27	35	207	0.5	3	T.IGIENA					
						FA	8	70	23	215	1271	5.3	31						
						FA	1	40	16	15	89	0.7	4						
Total										265	1567	6.5	38						
128	1-2A	M	12.24	105	0.7	FA	5	105	27	174	2130	2.2	27	T.IGIENA					
						GO	1	100	24	30	367	0.4	5						
						FA	4	70	24	115	1408	2.7	33						
Total										319	3905	5.3	65						
129	2-1C	O	0.77	85	0.8	FA	10	85	24	329	253	6.6	5	T.IGIENA					
130	2-1C	O	1.83	90	0.7	FA	6	90	26	197	361	3.3	6	T.IGIENA					
						FA	4	70	24	115	210	2.7	5						
Total										312	571	6.0	11						
131	2-1C	O	1.60	80	0.8	FA	10	80	25	352	563	7.0	11	T.IGIENA					
132	2-1C	O	2.15	105	0.8	FA	10	105	27	399	858	5.0	11	T.IGIENA (T.progressive declII)					
133 A	1-2A	M	3.95	85	0.8	FA	7	85	24	230	909	4.6	18	T.IGIENA					
						GO	3	85	23	95	375	1.0	4						
Total										325	1284	5.6	22						
133 B	1-2A	M	3.00	115	0.7	FA	8	115	27	279	837	3.0	9	T.IGIENA					
						GO	1	110	25	32	96	0.3	1						
						FA	1	70	24	29	87	0.7	2						
Total										340	1020	4.0	12						
139	1-2A	M	9.97	105	0.7	FA	8	105	27	279	2782	3.5	35	T.IGIENA					
						FA	2	85	25	62	618	1.2	12						
Total										341	3400	4.7	47						
140 A	2-1C	O	11.16	55	0.8	FA	8	55	18	168	1875	6.6	74	T.IGIENA					
						PIN	1	55	17	23	257	0.6	7						
						SC	1	55	16	12	134	0.6	7						
Total										203	2266	7.8	88						
140 B	1-2A	M	7.03	75	0.8	FA	3	100	27	120	844	1.6	11	T.IGIENA					
						FA	7	75	25	246	1729	5.1	36						
Total										366	2573	6.7	47						
141	1-2A	M	12.23	70	0.8	FA	10	70	23	307	3755	7.6	93	T.IGIENA					

**ACT DE PUNERE ÎN VALOARE NR. 2300145304940**

Unitate de Producție: II - Chiuiești  
Denumire A.P.V: 8664/BOTCA IOAN/ACC I./PURA A.

Suprafață totală act - (ha): 0.3 Tratament: T. PRODUSE ACCIDENTALE I Natura Produsului: PRODUSE ACCIDENTALE Tehnologia de Exploatare: SORTIMENTE SI MULTIPLI DE SORTIMENTE Data inventarierii: 15.05.2023 Anul exploatării: 2023 Procedeul de inventariere: FIR CU FIR Ciocan forma CIRCULARĂ nr.: PS705/2 Accesibilitate: >1500										Informații privind N.T.S.M.				Grupa de specii		Nr. de arbori	Volum			
Stâncării pe - (ha): Arbori putregăioși - (buc): cu un volum de - (mc): Iescării - (buc): 1 cu un volum de - (mc): 0.44										Rășinoase FAG Quercinee Diverse tari Diverse moi		9	6.14							
										Total:		28	18.64							
Specia			SORTARE DIMENSIONALĂ							Lemn lucru	Coajă	Lemn de foc		Volum brut						
			G1	G2	G3	M1	M2	M3	LS		Total	VF								
FAG				1.15		0.33	0.32	0.18	0.04	2.02	0.13	3.99	0.43	6.14						
CIREȘ				0.14		0.01	0.01			0.16	0.02	0.96	0.03	1.14						
FRASIN				0.54		0.20	0.17	0.10	0.04	1.05	0.22	5.42	0.37	6.69						
SALCÂM (L)			0.09	0.20		0.10	0.09	0.06	0.03	0.57	0.19	3.91	0.30	4.67						
TOTAL			0.09	2.03		0.64	0.59	0.34	0.11	3.80	0.56	14.28	1.13	18.64						
U.A.	Suprafață (ha)		Vârsta ani	Panta G	Semintș utilizabil							Total volum brut								
	Par cursă	UA			%	S. tot	Compoziție				H.									
152	0.30	5.20	90	36.00			0					18.64								
U.A.	FA	CI	FR	SC (L)	Volum															
152	6.14	1.14	6.69	4.67	18.64															
Total	6.14	1.14	6.69	4.67	18.64															
U.A.	Specia	Diametre		Înălțimi		Vârsta	Vol. arb.	Nr. arb.	Creștere	Sortare dimensională						Coajă	Lemn foc		Volum brut	
		dt	dcg	ht	hc					G1	G2	G3	M1	M2	M3	LS		Total	VF	
152	FA	28.44	28.44	19.56	19.56	90	0.68	9			1.15		0.33	0.32	0.18	0.04	0.13	3.99	0.43	6.14
	CI	38.00	38.00	20.00	20.00	90	1.14	1			0.14		0.01	0.01			0.02	0.96	0.03	1.14
	FR	29.27	29.27	15.91	15.91	90	0.61	11			0.54		0.20	0.17	0.10	0.04	0.22	5.42	0.37	6.69
	SC (L)	32.00	32.00	17.67	17.67	90	0.70	7		0.09	0.20		0.10	0.09	0.06	0.03	0.19	3.91	0.30	4.67
Total U.A.: 152								28		0.09	2.03		0.64	0.59	0.34	0.11	0.56	14.28	1.13	18.64
Total General U.A.								28		0.09	2.03		0.64	0.59	0.34	0.11	0.56	14.28	1.13	18.64

Șef Ocol,

RADU EMILIAN



Întocmit,

[Signature]

Birou Fond Forestier,

[Signature]

Verificat,

[Signature]

Proces-verbal de verificare

Încheiat astăzi 15.05.2023

Subsemnatul, Iuga Anamaria având funcția de ing fond forestier, în calitate de persoană desemnată cu verificarea lucrărilor de punere în valoare, în prezența:

1. Mureșan Leodor, în calitate de conducător al lucrărilor de teren la evaluarea masei lemnoasei din UP II, ua 152, de produse accidentale I raspandite pe o suprafat de 0,30 ha;

2. Iuga Anamaria, în calitate de persoană care a efectuat lucrările de birou și de elaborare/introducere în SUMAL a actului de punere în valoare în stadiul "CULES"; și

3. Pura Alin , în calitate de titular al cantonului silvic 7 Sălătruc.

Constatări:

A. Verificarea lucrărilor de teren

1. Amplasarea și delimitarea în teren a lucrărilor:

1.1. Sunt executate lucrările de evaluare în U.P. și u.a.-urile prevăzute de amenajament și înscrise în delegația de marcarea: DA

1.2. Sunt delimitate lucrările în teren: DA, prin limite parcelare

2. Alegerea arborilor de extras

Sunt aleși arbori de extras în concordanță cu scopul lucrărilor, natura tăierii și cu categoria de produse pentru care s-a emis delegația de marcarea: DA

3. Măsurarea/determinarea elementelor dendrometrice

3.1. Măsurarea diametrelor

Abaterea la măsurarea diametrelor de bază se încadrează în nivelul admis de normele tehnice: DA

3.2. Măsurarea înălțimilor

Diferența între înălțimea medie stabilită la evaluare și cea rezultată din verificări, pe specii, se încadrează în nivelul admis de normele tehnice: DA

3.3. Estimarea clasei de calitate

Abaterea la estimarea clasei de calitate se încadrează în nivelul admis de normele tehnice: DA

4. Aplicarea amprentei dispozitivului special de marcat\*

Amprenta dispozitivului special de marcat este aplicată conform Regulamentului privind forma și modul de utilizare a dispozitivelor speciale de marcat, precum și modul de marcarea arborilor sau a unor loturi de arbori: DA

5. Numerotarea arborilor marcați (verificarea se face prin sondaj)\*

5.1. Numerele de inventar sunt înscrise pe arbori cu creion forestier și sunt lizibile: DA

5.2. Se constată necorelări în relația nr. arbore-specie-diametru, între datele din carnetul de inventariere și cele de la verificare: NU

B. Verificarea lucrărilor de birou

1. Încadrarea în prevederile amenajamentului silvic

Natura tăierii și volumul de extras (intensitatea tăierii) se încadrează în prevederile amenajamentului silvic: DA

a) corelația între carnetul de inventariere și actul de punere în valoare, în privința numărului de arbori pe specii;

b) corelația între elementele dendrometrice medii pe specii consemnate în fișele de calcul ale acestora și cele utilizate la calculul actului de punere în valoare;

c) informațiile necesare completării tuturor rubricilor din actul de punere în valoare.

2. Există corelație între carnetul de inventariere și actul de punere în valoare în stadiul "CULES", în privința unităților amenajistice în care s-a efectuat lucrarea: DA

3. Există corelație între datele primare (carnetul de inventariere și fișele de despuiere, pe specii, categorii de diametre și clase de calitate) și actul de punere în valoare în stadiul "CULES", în privința numărului de arbori: DA

4. Există corelație între înălțimile medii pe specii determinate în teren (consemnate în fișele de calcul) și cele utilizate la calculul actului de punere în valoare: DA

5. Au fost introduse în aplicația de calcul actul de punere în valoare, celelalte informații referitoare la evaluare (nr. dispozitiv special de marcat cu amprentă circulară și/sau pătrată, informații NTSM etc.): DA

În urma verificării lucrărilor de evaluare a masei lemnoase  
SE PROPUNE: Aprobarea actului de punere în valoare

Participanți la verificarea lucrărilor de evaluare:

1 ing. Iuga Anamaria, responsabil Fond Forestier

2 ing. Mureșan Leodor, șef district II Cuzdrioara

3 pad. Pura Alin, titular canton 7 Sălătruc







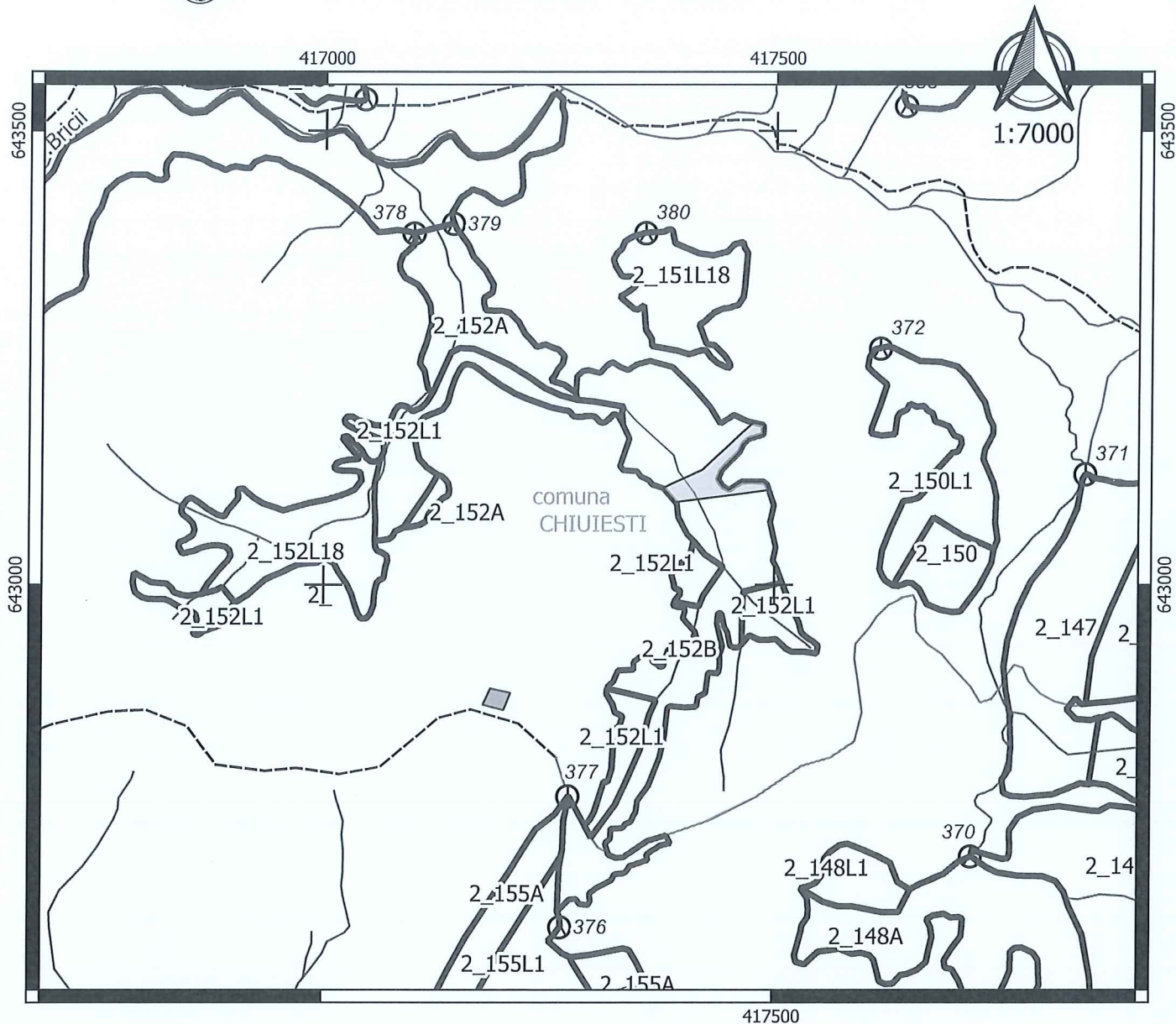





Proprietar: Botca Ioan  
Partida 8664, UP II ua 152  
Natura Produsului: Accidentale I



### Schita parchet

-  Parchet
-  Platforma Primara
-  Drum acces
- drum\_arc**
-  Drum de pamant
-  Drum forestier existent
-  Drum de exploatare
- parc\_arc**
-  Limita subparcela
-  Limita parcela
-  Limita fond forestier stat

Coordonate parchet:

X\_est :23.908361

Y\_nord :47.282387

Coordonate platforma primara:

X\_est :23.904948

Y\_nord :47.280384

Intocmit



UPII, wa. 152 . Zy