



**REGIA NAȚIONALĂ A PĂDURILOR  
DIRECȚIA SILVICĂ BAIA MARE  
OCOLUL SILVIC VIȘEU**

VIȘEU DE SUS, STR. 1 MAI NR. 21

Telefon: 40-62-353941,

Fax: 40-62-352787 , e-mail osviseu@marasilva.ro

Nr. 3552 / 8.05.2023

Către :

**GARDA FORERSTIERA CLUJ**

Având în vedere OM 767/2018, art.5 alin (1) lit. a) privind Procedura de aprobare, modificare și casare a actelor de punere în valoare pentru masa lemnoasă provenită din fond forestier național, va transmitem pentru verificare și avizarea actului de punere în valoare nr : 605 Acc.I-2300153000500, cu următoarele mențiuni :

- partida de mai sus face parte din fondul forestier național administrat de O.S.Viseu
- nu face obiectul depășirii posibilității anuale
- arboretul afectat este inclus în Aria Parcului Natural Muntii Maramuresului , nu este inclus în zona de protecție integrală.
- nu necesită modificări a prevederilor amenajamentului silvic.

Anexam prezentei următoarele documente, în copie certificate:

- actul de punere în valoare
- descrierea parcelară
- OM nr. 1206/21.12.2018
- poze relevante

SEF OCOL  
Ing.VLAD VASILE



RESP. F.F.  
Ing.COMAN VASILE

ACT DE PUNERE ÎN VALOARE NR. 2300153000500

Unitate de Producție: II - Bardău

Denumire A.P.V.: P. 605 Acc. I BOTIZU

Suprafață totală act - (ha): 67.8  
 Tratament: T. PRODUSE ACCIDENTALE I  
 Natura Produsului: PRODUSE ACCIDENTALE  
 Tehnologia de Exploatare: SORTIMENTE SI MULTIPLI DE SORTIMENTE  
 Data inventarierii: 02.05.2023  
 Anul exploatarii: 2023  
 Procedul de inventariere: FIR CU FIR  
 Ciocan forma CIRCULARĂ nr.: MM0902  
 Accesibilitate: >1500

Informații privind N.T.S.M.	Grupa de specii	Nr. de arbori	Volum
Stâncării pe - (ha): Arbori putregăioși - (buc): cu un volum de - (mc): Iescarii - (buc): cu un volum de - (mc):	Rășinoase FAG Quercinee Diverse tari Diverse moi	397 14	361.44 6.14
<b>Total:</b>		<b>411</b>	<b>367.58</b>

Specia	SORTARE DIMENSIONALĂ							Lemn lucru	Coajă	Lemn de foc		Volum brut
	G1	G2	G3	M1	M2	M3	LS			Total	VF	
FAG		1.67		0.88	0.88	0.56	0.19	4.18	0.27	1.69	0.50	6.14
MOLID	77.24	107.37	35.65	31.84	9.60		3.14	264.84	26.08	70.52	0.01	361.44
<b>TOTAL</b>	<b>77.24</b>	<b>109.04</b>	<b>35.65</b>	<b>32.72</b>	<b>10.48</b>	<b>0.56</b>	<b>3.33</b>	<b>269.02</b>	<b>26.35</b>	<b>72.21</b>	<b>0.51</b>	<b>367.58</b>

U.A.	Suprafață (ha)		Vârsta ani	Panta G	Semișis utilizabil			Total volum brut
	Par cursă	UA			%	S. tot	Compoziție	
81 A	28.34	28.34	81	34.00			0	326.01
83 B	39.46	39.46	76	32.00			0	41.57

U.A.	FA	MO	Volum
81 A	4.53	321.48	326.01
83 B	1.61	39.96	41.57
<b>Total</b>	<b>6.14</b>	<b>361.44</b>	<b>367.58</b>

U.A.	Specia	Diametre		Înălțimi		Vârsta	Vol. arb.	Nr. arb.	Crest ere	Sortare dimensională							Coajă	Lemn foc		Volum brut	
		dt	dcg	ht	hc					G1	G2	G3	M1	M2	M3	LS		Total	VF		
81 A	FA	23.20	23.20	18.30	18.30	81	0.45	10			1.35		0.68	0.54	0.38	0.14	0.20	1.24	0.36	4.53	
	MO	31.84	33.46	23.75	23.75	81	0.94	341			73.53	95.69	29.46	25.95	8.17		2.62	23.00	63.06	0.01	321.48
Total U.A.: 81 A								351			73.53	97.04	29.46	26.63	8.71	0.38	2.76	23.20	64.30	0.37	326.01
83 B	FA	22.50	22.50	19.00	19.00	76	0.40	4			0.32		0.20	0.34	0.18	0.05	0.07	0.45	0.14	1.61	
	MO	28.25	30.50	23.71	23.71	76	0.71	56			3.71	11.68	6.19	5.89	1.43		0.52	3.08	7.46		39.96
Total U.A.: 83 B								60			3.71	12.00	6.19	6.09	1.77	0.18	0.57	3.15	7.91	0.14	41.57
Total General U.A.								411			77.24	109.04	35.65	32.72	10.48	0.56	3.33	26.35	72.21	0.51	367.58

Șef Ocol,

Întocmit,

Birou Fond Forestier,

Verificat,

Vlad Vasile Nicolae

ing. Nancu Florin

ing. Cornan Vasile

ing. Vlad Vasile

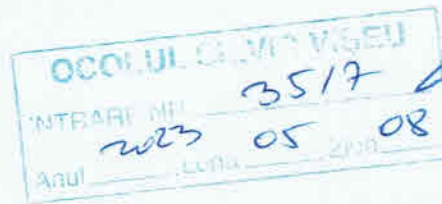

**CONFORM CU ORIGINALUL**

DS: Maramures

OS: Viseu

DESCRIEREA STATIONII SI ARBORETULUI													ELM ARB	P R P	M R E	VAR STA ANI	DM CM	HM M	C L P	A MES TEC	EL AG AJ	PROVE NIENTA	VI TA LI	DENS		VOLUM		CRES		
																								CONS	MC/ HA	MC/ UA	MC/ HA			
80 D 2,92 HA GF: 1-2A 5B 5M SUP: M TS: 3332 TP: 1341 SOL: 3201 Versant condalat EXPOZITIE: SE INC: 40 G ALTITUDINE: 890 - 1000 M LITIERA: intrerupta-subtire TIP FLORA: Asperula-Dentaria Artificial de prod. mij. relativ-echien COMP.ACTUALA: 9 MO 1 FA COMP.TEL: 9MO 1FA SORT: FA Gros si mijl., cherestea VARSTA EXPL.: SEM.UUTIL: SUBARBORET: DATE COMPL.: Roca la suprafata/0,1S Alte date complement. POL: LUCRARI EXEC.: LUCRARI PROP.: T.IGIENA																														
TOTAL																								0.8	141	411	10.2			
DESCRIEREA STATIONII SI ARBORETULUI																														
80 E 1,27 HA GF: 1-2A 5B 5M SUP: M TS: 3322 TP: 1141 SOL: 3205 Versant inferior condalat EXPOZITIE: SE INC: 38 G ALTITUDINE: 890 - 1000 M LITIERA: intrerupta-subtire TIP FLORA: Luzula silvatica Natural fundamental prod. mij. relativ-echien COMP.ACTUALA: 8 MO 2 FA COMP.TEL: 8MO 2FA SORT: FA Gros si mijl., cherestea VARSTA EXPL.: SEM.UUTIL: 9MO 1 FA 10 ani 0,7S mixt SUBARBORET: DATE COMPL.: Roca la suprafata/0,1S Alte date complement. POL: LUCRARI EXEC.: LUCRARI PROP.: TAIERI DE CONSERVARE INGRUIREA SEMINTISULUI																														
TOTAL																														
DESCRIEREA STATIONII SI ARBORETULUI																														
81 A 28,34 HA GF: 1-5B 5M SUP: A TS: 3332 TP: 1341 SOL: 3201 Versant condalat EXPOZITIE: SE INC: 34 G ALTITUDINE: 910 - 1400 M LITIERA: continua-subtire TIP FLORA: Asperula-Dentaria Artificial de prod. mij. relativ-echien COMP.ACTUALA: 9 MO 1 FA COMP.TEL: 8MO 2DT SORT: MO Gros, cherestea VARSTA EXPL.: 110 ani SEM.UUTIL: SUBARBORET: DATE COMPL.: Roca la suprafata/0,1S Alte date complement. POL: LUCRARI EXEC.: LUCRARI PROP.: T.IGIENA																														
TOTAL																														
DESCRIEREA STATIONII SI ARBORETULUI																														
81 B 5,50 HA GF: 1-2A 5B 5M SUP: M TS: 3120 TP: 1342 SOL: 3206 Versant inferior framintat EXPOZITIE: SE INC: 45 G ALTITUDINE: 910 - 980 M LITIERA: intrerupta-subtire TIP FLORA: Vaccinium Artificial de prod. inf. relativ-echien COMP.ACTUALA: 10 MO COMP.TEL: 8MO 2DT SORT: MO Gros, cherestea VARSTA EXPL.: SEM.UUTIL: SUBARBORET: DATE COMPL.: Roca la suprafata/0,2S Alte date complement. POL: LUCRARI EXEC.: 2016-T.igiiena LUCRARI PROP.: T.IGIENA																														
TOTAL																														

**CONFORM CU  
ORIGINALUL**

DS: Maramures

OS: Viscu

DESCRIEREA STATIUNII SI ARBORETULUI														ELM	P	M	VAR	DM	HM	C	A	EL	PROVE	VI	DENS		VOLUM			CRES
																									ARB	P	RE	GE	ANI	
82 A 15.29 HA GF: 1.5B 5M SUP: A TS: 3332 TP: 1341 SOL: 3201 Versat ondulat EXPOZITIE: S INC: 34 G ALTITUDINE: 910 - 1400 M LITIERA: continua-subtire TIP FLORA: Asperula-Dentaria Artificial de prod. mij. relativ-echien COMP.ACTUALA: 9 MO 1 FA COMP.TEL: 8MO 2 DT SORT: MO Gros,cherestea VARSTA EXPL.: 110 ani  SEMUTIL: SUBARBORET: DATE COMPL.: Roca la suprafata/0,1S Alte date complement.  POL: ERZ: LUCRARI EXEC.:  LUCRARI PROP.: T.IGIENA														MO	9	P	75	30	24	3		5	NEC	N	0.72	407	6223	7.8		
														FA	1	IN	75	26	22	3	M	5	RN	N	0.08	29	443	0.7		
														TOTAL			75			3					0.8	436	6666	8.5		
82 B 2.74 HA GF: 1.5B 5M SUP: A TS: 3332 TP: 1341 SOL: 3201 Versat inferior ondulat EXPOZITIE: SE INC: 34 G ALTITUDINE: 920 - 1000 M LITIERA: intrerupta-subtire TIP FLORA: Asperula-Dentaria Artificial de prod. mij. relativ-echien COMP.ACTUALA: 8 MO 1 FA 1 PAM COMP.TEL: 8MO 1 FA 1 PAM SORT: MO Gros,cherestea VARSTA EXPL.: 110 ani  SEMUTIL: SUBARBORET: DATE COMPL.: Alte date complement.  POL: ERZ: LUCRARI EXEC.:  LUCRARI PROP.: RARITURI														MO	8	P	35	18	14	3		3	A21201	N	0.72	188	515	10.0		
														FA	1	IN	35	16	13	3	M	3	RN	N	0.09	14	38	0.9		
														PAM	1	IN	35	16	13	3	M	3	RN	N	0.09	13	36	0.4		
														TOTAL			35			3					0.9	215	589	11.3		
83 A 0.72 HA GF: 1.5B 5M SUP: A TS: 2322 TP: 1141 SOL: 3201 Versat inferior ondulat EXPOZITIE: N INC: 34 G ALTITUDINE: 940 - 1050 M LITIERA: intrerupta-subtire TIP FLORA: Asperula-Dentaria Artificial de prod. mij. relativ-echien COMP.ACTUALA: 10 MO COMP.TEL: 10MO SORT: MO Gros,cherestea VARSTA EXPL.: 110 ani  SEMUTIL: SUBARBORET: DATE COMPL.: Alte date complement.  POL: ERZ: LUCRARI EXEC.:  LUCRARI PROP.: T.IGIENA														MO	10	P	35	16	12	3		2	A21201	N	0.80	168	121	11.1		
														TOTAL			35			3				0.8	168	121	11.1			
83 B 39.46 HA GF: 1.5B 5M SUP: A TS: 3332 TP: 1341 SOL: 3201 Versat ondulat EXPOZITIE: NE INC: 32 G ALTITUDINE: 980 - 1450 M LITIERA: continua-subtire TIP FLORA: Asperula-Dentaria Artificial de prod. mij. relativ-echien COMP.ACTUALA: 8 MO 1 PAM 1 FA COMP.TEL: 8MO 1 PAM 1 FA SORT: MO Gros,cherestea VARSTA EXPL.: 110 ani  SEMUTIL: SUBARBORET: DATE COMPL.: Roca la suprafata/0,1S Alte date complement.  POL: ERZ: LUCRARI EXEC.: 2015-T.igiiena  LUCRARI PROP.: T.IGIENA														MO	8	P	70	32	24	3		4	NEC	N	0.64	361	14245	7.3		
														PAM	1	P	70	28	21	3	G	4	NEC	N	0.08	23	908	0.2		
														FA	1	IN	70	28	21	3	M	4	RN	N	0.08	27	1065	0.8		
														TOTAL			70			3					0.8	411	10218	8.3		

CONFORM CU ORIGINALUL

82 A	Date complementare	Variații de date taxatorice și de consistență între 0,7-0,9. Diseminat PAM,FR, SAC,ME,AN.
Aplicarea amenajamentului		
288 IG/2020, S = 4,66, V = 184 mc MO.		
288S IG/2021, S = 10,63 ha/V = 41 mc MO.		
503 ACI/2022, S = 15,29, V = 87,95 mc MO.		

82 B	Date complementare	Variații de date taxatorice și de consistență între 0,8-0,9. Diseminat FR,ULM, PLT,SAC,ME,AN. Grohotiș pe circa 0,1S.
Aplicarea amenajamentului		

83 A	Date complementare	Variații de date taxatorice și de consistență între 0,7-0,9. Diseminat FA,PAM, ME,SAC,AN.
Aplicarea amenajamentului		

83 B	Date complementare	S-a extras un volum de 42 mc. Variații de date taxatorice și de consistență între 0,7-0,9. Diseminat BR,FR,SAC,ME. Circa 20-30% MO din regenerare naturală.
Aplicarea amenajamentului		
286 DoI/2020, S = 7,64, V = 300 Mo.		
237 DoI/2020, S = 0,10 ha, V = 26 mc d.c. MO = 26 mc.		
286S DoI/2021/S = 99,46 ha/V = 1252 mc d.c. MO = 1249 mc; FA = 3 mc.		
556 ACI/2022, S = 0,40, V = 279,95 mc MO		
503 ACI/2022, S = 39,46, V = 356,74 mc MO		

CONFORM CU  
ORIGINALUL



## MINISTERUL APELOR ȘI PĂDURILOR



ORDIN

Nr. 1206 / 21.12.2018

Pentru aprobarea amenajamentului silvic al fondului forestier proprietate publică a statului, administrat de Regia Națională a Pădurilor – Romsilva, prin Ocolul Silvic Vișeu, Direcția Silvică Maramureș

Având în vedere Referatul de aprobare nr. 20369/05.12.2018 al Direcției Politici și Strategii în Silvicultură.

în conformitate cu Avizul Comisiei tehnice de avizare pentru silvicultură din Ministerul Apelor și Pădurilor nr. 480/15.11.2018 și ținând cont de Decizia etapei de încadrare a Agenției pentru Protecția Mediului Maramureș nr. 714 din 02.10.2018.

în temeiul prevederilor art. 22 alin. (1) din Legea nr. 46/2008 – Codul silvic, republicată, cu modificările și completările ulterioare, precum și ale art. 13 alin. (5) din Hotărârea Guvernului nr. 20/2017 privind organizarea și funcționarea Ministerului Apelor și Pădurilor, cu modificările și completările ulterioare.

ministru apelor și pădurilor emite următorul

## ORDIN:

**Art. 1.** – Se aprobă amenajamentul silvic al fondului forestier proprietate publică a statului, administrat de Regia Națională a Pădurilor – Romsilva, prin Ocolul Silvic Vișeu, Direcția Silvică Maramureș.

**Art. 2.** – Direcția Politici și Strategii în Silvicultură din cadrul Ministerului Apelor și Pădurilor transmite prezentul ordin Regiei Naționale a Pădurilor – Romsilva, care răspunde de aplicarea și respectarea prevederilor acestuia.

**Art. 3.** – Prezentul ordin s-a întocmit în 3 exemplare, două pentru emitent, iar al treilea pentru Regia Națională a Pădurilor – Romsilva.

MINISTRU

Ioan DENES

**CONFORM CU  
ORIGINALUL**

408/15.01.2019  
[Signature]

REGIA NAȚIONALĂ A PĂDURILOR  
DIRECȚIA SILVICĂ MARAMUREȘ  
Nr. 15 / 01 / 2019

**MINISTERUL APELOR ȘI PĂDURILOR**  
Comisia tehnică de avizare pentru silvicultură

**AVIZ CTAS nr. 480 din 15.11.2018**

pentru amenajamentul silvic al fondului forestier proprietate publică a statului,  
administrat de Regia Națională a Pădurilor – Romsilva, prin Ocolul Silvic Vișeu,  
Direcția Silvică Maramureș

**1. Au participat la ședința de avizare:**

Președinte de ședință: Ilie Mihaela

Membri CTAS: Ciprian Bădescu, Florin Achim, Ștefan Tamaș, Marian Tudoran, Liviu Filip  
Sima Gabriel, Cristea Ioan, Gabriel Duduman, Gheorghe Gheorghijă, Macău Cristian, Cristea Marius

**2. Din analiza făcută în cadrul ședinței de avizare a rezultat:**

Amenajamentul a fost întocmit și avizat de I.N.C.D.S. "Marin Drăcea" – Stațiunea Oradea cu  
procesul verbal C.T.A.P. nr. 402 din 24.09.2018, șef proiect ing. Dănuț Țapoș, expert CTAP ing  
Florin Achim. Amenajamentul a fost recepționat de beneficiar.

Perioada de aplicare a amenajamentului silvic al fondului forestier proprietate publică a  
statului, administrat de Regia Națională a Pădurilor – Romsilva, prin Ocolul Silvic Vișeu, Direcția  
Silvică Maramureș este 01.01.2018 – 31.12.2027.

**3. Cu ocazia examinării amenajamentului, Comisia a constatat următoarele:**

Suprafața ocolului silvic este de 22818,20 ha, este cuprinsă în 7 unități de producție și are ca  
folosințe: păduri și terenuri destinate împăduririi sau reîmpăduririi – 22401,64 ha din care terenuri de  
reîmpădurit – 13,28 ha, terenuri afectate gospodăririi silvice – 206,92 ha, terenuri neproductive – 94,22  
ha și terenuri scoase temporar din fondul forestier – 115,42 ha (ocupații și litigii – 115,42 ha);

- Suprafața încadrată în grupa I funcțională este de 22076,40 ha;
- Suprafața încadrată în grupa a II a funcțională este de 325,24 ha;
- Structura fondului forestier (date medii):

compoziție: 81MO 15FA 1BR 1PAM 1ME 1CA; vârsta medie: 70 ani; volumul la ha: 297 m<sup>3</sup>;  
consistența medie: 0,72; clasa de producție medie: III.0, indicele de creștere curentă: 7,2 m<sup>3</sup>/an/ha;  
fond lemnos total: 6644386 m<sup>3</sup>.

**Procesul de producție s-a organizat în următoarele subunități de gospodărire:**

S.U.P. A – Codru regulat – sortimente obișnuite:.....15702,22 ha;  
S.U.P. M – Păduri supuse regimului de conservare deosebită:.....3562,78 ha;  
S.U.P. K – Rezervații de semințe: .....225,81 ha;  
S.U.P. E – Păduri supuse regimului de ocrotire integrală.....2026,48 ha;  
S.U.P. O – Suprafețe de fond forestier validate, ce urmează a fi puse în posesie:.....871,07 ha.

**Bazele de amenajare:**

- regim: codru;
- compoziția țel: corespunzătoare tipului natural fundamental de pădure pentru arboretele  
exploatabile și compoziția țel la exploatabilitate pentru celelalte arborete;
- tratamente: tăieri progresive și tăieri rase;
- exploatabilitatea: de protecție pentru arboretele încadrate în grupa I funcțională și tehnică  
pentru arboretele încadrate în grupa a II a funcțională;
- ciclul: 100 ani, 110 ani, 120 ani – S.U.P. A.

**Posibilitatea:**

- Posibilitatea de produse principale: 30024 m<sup>3</sup>/an;
- Volum de recoltat din produse secundare: 23169 m<sup>3</sup>/an, din care rărituri 21931 m<sup>3</sup>/an;
- Volum maxim posibil de extras prin lucrări de conservare: 15044 m<sup>3</sup>/an.

**CONFORM CU**  
**ORIGINALUL**

Lucrări prevăzute în deceniul în curs:

- asigurarea regenerării naturale: 4985,44 ha;
- îngrijirea culturilor tinere: 2826,82 ha;
- degajări: 1159,90 ha;
- curățiri: 1758,45 ha, 12384 m<sup>3</sup>;
- rărituri: 7608,38 ha, 219307 m<sup>3</sup>;
- tăieri de regenerare: 1931,61 ha, 300240 m<sup>3</sup>, din care:
  - tăieri progresive: 1860,28 ha, 282024 m<sup>3</sup>;
  - tăieri rase: 71,33 ha, 18216 m<sup>3</sup>;
- tăieri de igienă: 7000,74 ha, 56444 m<sup>3</sup>;
- lucrări de conservare: 1801,02 ha, 150438 m<sup>3</sup>;
- împăduriri: 785,55 ha.

Rețeaua de drumuri: 9,4 m/ha, care asigură o accesibilitate a pădurilor de 38%.

4. **Concluzii rezultate:** se propune avizarea favorabilă a amenajamentului silvic al fondului forestier proprietate publică a statului, administrat de Regia Națională a Pădurilor – Romsilva, prin Ocolul Silvic Vișeu, Direcția Silvică Maramureș. Beneficiarul are obligația de a parcurge procedura legală de avizare de mediu, conform H.G. 1076/2004 privind stabilirea procedurii de realizare a evaluării de mediu pentru planuri și programe.

**5. Comisia:****AVIZEAZĂ FAVORABIL**

Amenajamentul silvic al fondului forestier proprietate publică a statului,  
administrat de Regia Națională a Pădurilor – Romsilva, prin Ocolul Silvic Vișeu,  
Direcția Silvică Maramureș

6. Difuzarea prezentului aviz către toți factorii interesați se va face prin grija secretariatului CTAS din minister.

Vicepreședinte CTAS  
Director General

Ilie MIHALACHE



CONFIRMAT  
CTAS



OP 11 Ca 1/1

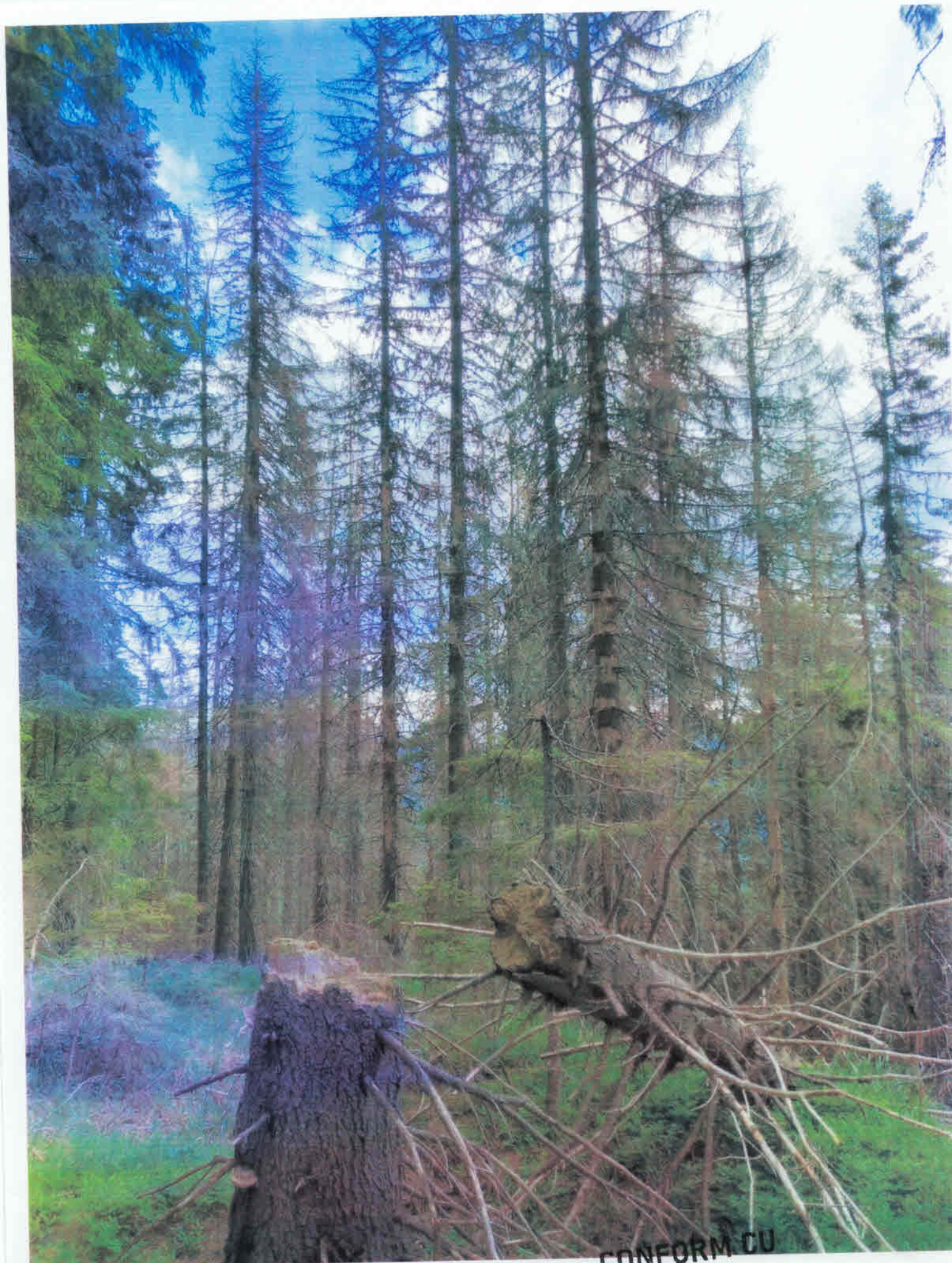

CONFORM CU  
ORIGINALUL



21 81A

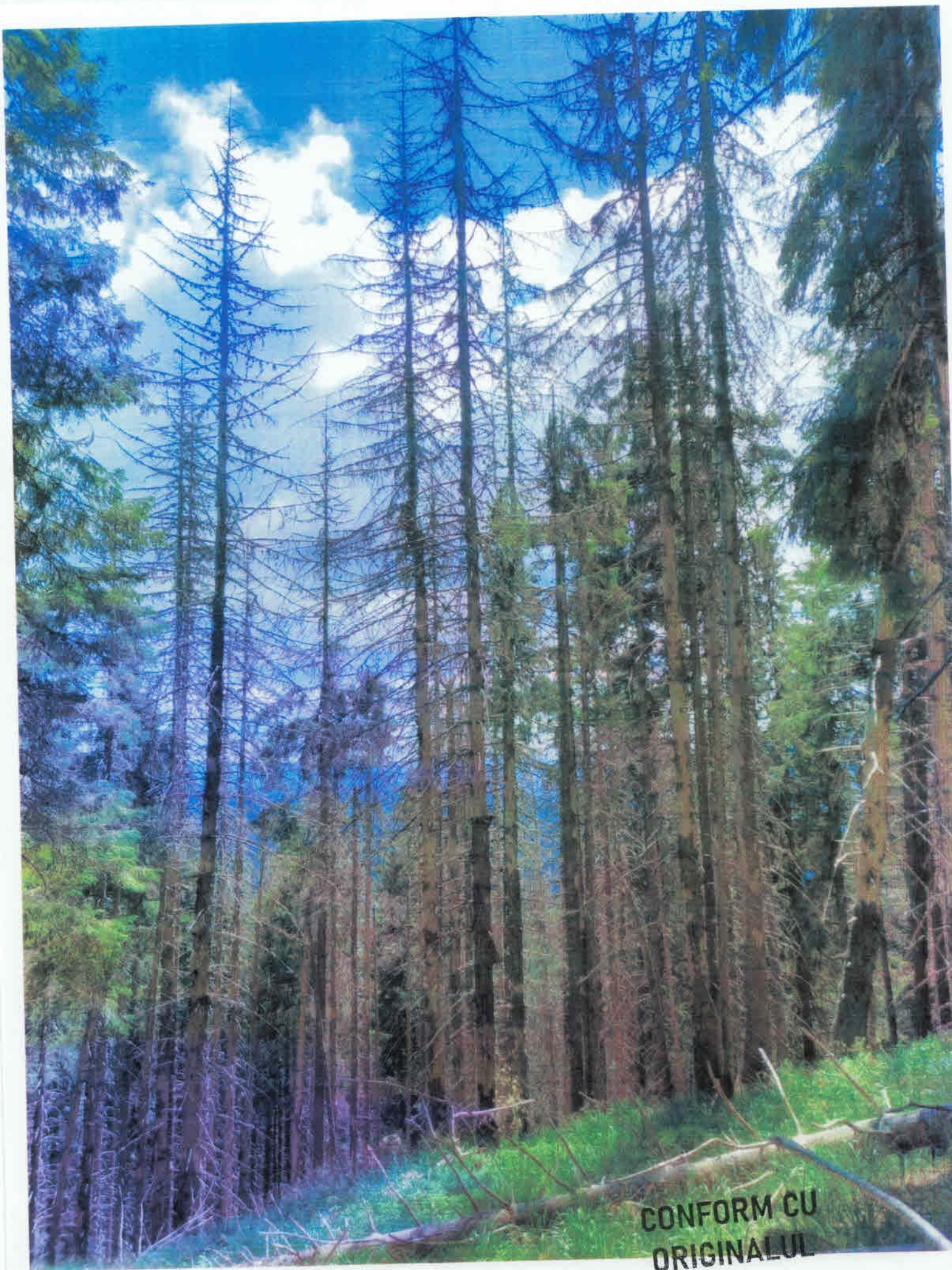

CONFORM CU  
ORIGINALUL



11 91A



CONFORM CU  
ORIGINALUL



UPU ua 2315



CONFORM CU  
ORIGINALUL



11 83B



CONFORM CU  
ORIGINALUL



11 83B



CONFORM CU  
ORIGINALUL



15 8313



CONFORM CU  
ORIGINALUL



11-83B.



CONFORM CU  
ORIGINALUL