



Contează pentru viitor!

**REGIA NAȚIONALĂ A PĂDURILOR – ROMSILVA
DIRECȚIA SILVICĂ MARAMUREȘ
OCOLUL SILVIC TÂRGU LĂPUȘ**

ROMÂNIA, 435600 Târgu Lăpuș, str. Țibleșului, nr.1
Telefon: 40-262-384376, 40-372-701739 ; Fax: 40-262-385259
e-mail: ostirgu@marasilva.ro; <http://www.marasilva.ro>

NR. 4048 / 25.04.2023

NOTIFICARE

Catre :

GARDA FORESTIERA CLUJ

Prin prezenta, inaintam documentatia pentru aprobarea actului de punere in valoare, de produse accidentale (arbori uscati, rupti de zapada), in conformitate cu adresa dumneavoastra nr. 12133/28.09.2016 astfel :

-Datele APV-ului :

- numar sumal : 2300151101520
- denumire : 570 ACCIDENTALE I LA GUNOAIE
- Ocolul silvic : TARGU LAPUS
- U.P. : V PLOPIS

u.a.	25C		
Suprafata	2.78		
volum	322.83		

Volum APV : 322.83 mc.

-Proprietar : STAT-ul Roman

-Suprafata ce necesita a fi impadurita : NU ESTE CAZUL

-Factori destabilizatori :

Arbori de foioase uscati si rupti sau doboraturi, raportati de catre padurarul titular de canton prin raportul de semnalare nr. 2 din 27.02.2023, inregistrat la Ocolul Silvic Targu Lapus sub nr. 1729/27.02.2023.

-Document de proprietate : NU ESTE CAZUL

-Nr./data si durata contractului de administrare : NU ESTE CAZUL

-Face obiectul depasirii posibilitatii anuale ?-NU

-Face obiectul modificarii amenajamentului ?- DA

-Sunt restrictii privind protectia mediului ?-NU ESTE CAZUL

Anexat depunem : Copie APV, Copie descriere parcelara, Copie dupa OM de aprobare a amenajamentului, poze.

**SEF OCOL
Ing. POP MIRCEA**

**INTOCMIT
ing. HERMAN DANIEL**

OCOLUL SILVIC TARGU LAPUS;
PROPRIETAR: STATUL ROMAN
DATA FOTO: 14.04.2023

UP. V PLOPIS ua. 25C SUPRAFATA= 2.78 HA

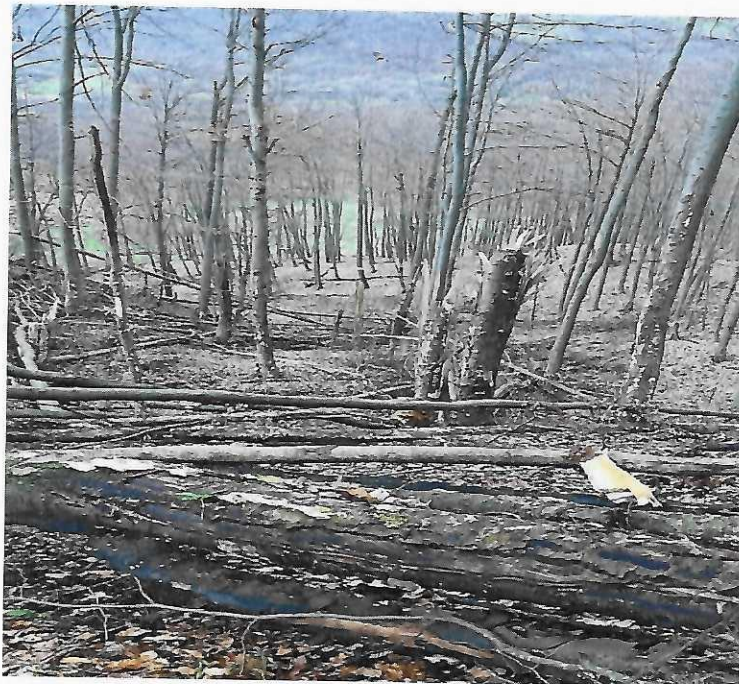

OCOLUL SILVIC TARGU LAPUS;
PROPRIETAR: STATUL ROMAN
DATA FOTO: 14.04.2023

UP. V PLOPIS ua. 25C SUPRAFATA= 2.78 HA



CONFORM CU
ORIGINALUL

A handwritten signature in blue ink, written over the stamp.

OCOLUL SILVIC TARGU LAPUS;
PROPRIETAR: STATUL ROMAN
DATA FOTO: 14.04.2023

UP. V PLOPIS ua. 25C SUPRAFATA= 2.78 HA



OCOLUL SILVIC TARGU LAPUS;
PROPRIETAR: STATUL ROMAN
DATA FOTO: 14.04.2023

UP. V PLOPIS ua. 25C SUPRAFATA= 2.78 HA



CONFORM CU
ORIGINALUL

Handwritten signature in blue ink.

ACT DE PUNERE ÎN VALOARE NR. 2300151101520

Unitate de Producție: V - Plopiș

Denumire A.P.V.: 570 LA GUNOAIE

Suprafață totală act - (ha): 2.78 Tratament: T. PRODUSE ACCIDENTALE I Natura Produsului: PRODUSE ACCIDENTALE Tehnologia de Exploatare: SORTIMENTE SI MULTIPLI DE SORTIMENTE Data inventarierii: 14.04.2023 Anul exploatarei: 2023 Procedeul de inventariere: FIR CU FIR Ciocan forma CIRCULARĂ nr.: PS1305MM Accesibilitate: 501-1000				Informații privind N.T.S.M.				Grupa de specii	Nr. de arbori	Volum										
				Stâncării pe - (ha): Arbori putregăioși - (buc): 182 cu un volum de - (mc): 56.38 Iescarii - (buc): 1 cu un volum de - (mc): 0.72				Rășinoase FAG Quercinee Diverse tari Diverse moi	470	321.02										
								Total:	472	322.83										
Specia		SORTARE DIMENSIONALĂ							Lemn lucru	Coajă	Lemn de foc		Volum brut							
		G1	G2	G3	M1	M2	M3	LS			Total	VF								
CARPEN			0.11		0.02	0.01			0.14	0.01	0.90	0.07	1.05							
MESTEACĂN			0.05		0.02	0.02	0.01		0.10	0.02	0.64	0.03	0.76							
FAG		11.54	41.92		8.41	6.02	3.35	0.98	72.22	4.26	244.54	21.51	321.02							
TOTAL		11.54	42.08		8.45	6.05	3.36	0.98	72.46	4.29	246.08	21.61	322.83							
U.A.	Suprafață (ha)		Vârsta ani	Panta G	Semințis utilizabil				Compoziție	H.	Total volum brut									
	Par cursă	UA			%	S. tot														
25 C	2.78	2.78	90	36.00	40.00	1.11	9FA1PAM		0.20	322.83										
U.A.	CA	ME	FA	Volum																
25 C	1.05	0.76	321.02	322.83																
Total	1.05	0.76	321.02	322.83																
U.A.	Specia	Diametre		Înălțimi		Vârsta	Vol. arb	Nr. arb	Creștere	Sortare dimensională						Coajă	Lemn foc		Volum brut	
		dt	dgc	ht	hc					G1	G2	G3	M1	M2	M3		LS	Total		VF
25 C	CA	40.00	40.00	14.00	14.00	90	1.05	1			0.11		0.02	0.01		0.01	0.90	0.07	1.05	
	ME	32.00	32.00	24.00	24.00	90	0.76	1			0.05		0.02	0.02	0.01	0.02	0.64	0.03	0.76	
	FA	27.20	27.19	17.35	17.35	90	0.68	470		11.54	41.92		8.41	6.02	3.35	0.98	4.26	244.54	21.51	321.02
Total U.A.: 25 C								472		11.54	42.08		8.45	6.05	3.36	0.98	4.29	246.08	21.61	322.83
Total General U.A.								472		11.54	42.08		8.45	6.05	3.36	0.98	4.29	246.08	21.61	322.83

Șef Ocol,

Pop Mircea

Întocmit,

Birou Fond Forestier,

Verificat,



[Signature]

[Signature]

[Signature]

DS:Maramures

DESCRIERE PARCELARA

OS:Tirgu Lapus

UP: 5

DESCRIEREA STATIUNII SI ARBORETULUI														ELM	P	M	VAR	DM	HM	C	A	EL	PROVE	VI	DENS			VOLUM			CRES
																									ARB	RE	STA	NI	TA	LI	
24 B 21.93 HA GF: 2-1C SUP: A TS: 4420 TP: 4114 SOL: 3201 Versant ondulat EXPOZITIE: N INC: 30 G ALTITUDINE: 540 - 770 M LITIERA: continua-subtire TIP FLORA: Asperula-Dentaria Natural fundamental prod. mij. relativ-echien COMP.ACTUALA: 9 FA 1 MO COMP.TEL: 9FA 1 MO SORT: FA Gros si mijl.,cherestea VARSTA EXPL.: 110 ani SEM.UTIL: SUBARBORET: DATE COMPL.: Alte date complement. Doborituri izolate POL: ERZ: LUCRARI EXEC.: 2009-Rarituri 2015-T.igiiena LUCRARI PROP.: RARITURI														FA	9	IN	70	32	22	3		.6	RN	N	0.72	258	5658	6.8			
														MO	1	P	70	40	24	3		.5	NEC	N	0.08	45	987	0.9			
TOTAL																	70								0.8	303	6645	7.7			
DESCRIEREA STATIUNII SI ARBORETULUI														ELM	P	M	VAR	DM	HM	C	A	EL	PROVE	VI	DENS			VOLUM			CRES
																									ARB	RE	STA	NI	TA	LI	
25 A 58.62 HA GF: 2-1C SUP: A TS: 4430 TP: 4111 SOL: 3101 Versant ondulat EXPOZITIE: V INC: 25 G ALTITUDINE: 530 - 800 M LITIERA: continua-subtire TIP FLORA: Asperula-Dentaria Natural fundamental prod. sup. relativ-echien COMP.ACTUALA: 10 FA COMP.TEL: 10FA SORT: FA F.gros,cher. sup.,derulaj VARSTA EXPL.: 120 ani SEM.UTIL: SUBARBORET: DATE COMPL.: Alte date complement. Doborituri izolate POL: ERZ: LUCRARI EXEC.: 2010-Rarituri 2015-T.produse accidentale LUCRARI PROP.: RARITURI														FA	10	IN	85	34	26	2		.6	RN	N	0.80	375	21983	7.7			
TOTAL																	85								0.8	375	21983	7.7			
DESCRIEREA STATIUNII SI ARBORETULUI														ELM	P	M	VAR	DM	HM	C	A	EL	PROVE	VI	DENS			VOLUM			CRES
																									ARB	RE	STA	NI	TA	LI	
25 B 2.55 HA GF: 2-1C SUP: A TS: 4420 TP: 4114 SOL: 3101 Versant superior ondulat EXPOZITIE: V INC: 28 G ALTITUDINE: 800 M LITIERA: continua-subtire TIP FLORA: Asperula-Dentaria Natural fundamental prod. mij. relativ-echien COMP.ACTUALA: 10 FA COMP.TEL: 8FA 1 MO 1 PAM SORT: FA Gros si mijl.,cherestea VARSTA EXPL.: 85 ani SEM.UTIL: 10FA 5 ani 0.4S mixt ARBORET: DATE COMPL.: Alte date complement. Doborituri frecvente POL: ERZ: LUCRARI EXEC.: 2018-T.produse accidentale LUCRARI PROP.: T.PROGRESIVE(punere lumina) INGRIJIREA SEMINTISULUI														FA	10	IN	85	34	24	3		.6	RN	N	0.50	190	485	3.0			
TOTAL																	85								0.5	190	485	3.0			
DESCRIEREA STATIUNII SI ARBORETULUI														ELM	P	M	VAR	DM	HM	C	A	EL	PROVE	VI	DENS			VOLUM			CRES
																									ARB	RE	STA	NI	TA	LI	
25 C 2.78 HA GF: 1-2A SUP: M TS: 4420 TP: 4114 SOL: 3101 Versant ondulat EXPOZITIE: V INC: 36 G ALTITUDINE: 800 M LITIERA: continua-subtire TIP FLORA: Asperula-Dentaria Natural fundamental prod. mij. relativ-echien COMP.ACTUALA: 10 FA COMP.TEL: 10FA SORT: FA Gros si mijl.,cherestea VARSTA EXPL.: SEM.UTIL: SUBARBORET: DATE COMPL.: Alte date complement. Doborituri izolate Roca la suprafata/0,2S POL: ERZ: LUCRARI EXEC.: LUCRARI PROP.: T.IGIENA														FA	10	IN	85	34	24	3		.6	RN	N	0.70	288	801	5.8			
TOTAL																	85								0.7	288	801	5.8			

22.01.2020
Ghid
D. J.

23 1282 01 28

MINISTERUL MEDIULUI, APELOR ȘI PĂDURILOR
Comisia tehnică de avizare pentru silvicultură

AVIZ CTAS nr. 395 din 29.11.2019
pentru amenajamentul silvic al fondului forestier proprietate publică a statului,
administrat de Regia Națională a Pădurilor – Romsilva, prin Ocolul Silvic Târgu Lăpuș,
Direcția Silvică Maramureș

1. Au participat la ședința de avizare:

Președinte de ședință: Dănuț Jacob
Membri CTAS: Ciprian Bădescu, Florin Achim, Marian Tudoran, Gabriel Duduman, Andrei Ilie, Simu Gabriel, Cristea Ioan, Gheorghe Gheorghiuș, Macău Cristian, Cristea Marius

2. Din analiza făcută în cadrul ședinței de avizare a rezultat:

Amenajamentul a fost întocmit și avizat de I.N.C.D.S. "Marin Drăcea" - Stațiunea Oradea cu procesul verbal C.T.A.P. nr. 410 din 16.10.2019, șef proiect ing. Dănuț Japoș, expert CTAP ing. Florin Achim. Amenajamentul a fost recepționat de beneficiar.
Perioada de aplicare a amenajamentului silvic al fondului forestier proprietate publică a statului, administrat de Regia Națională a Pădurilor – Romsilva, prin Ocolul Silvic Târgu Lăpuș, Direcția Silvică Maramureș este 01.01.2019 – 31.12.2028.

3. Cu ocazia examinării amenajamentului, Comisia a constatat următoarele:

Suprafața ocolului silvic este de 7307,33 ha, este cuprinsă în 6 unități de producție și are ca folosințe: păduri și terenuri destinate împăduririi sau reimpăduririi – 7087,56 ha din care terenuri de reimpădurit – 16,29 ha, terenuri afectate gospodăririi silvice – 108,53 ha, terenuri neproductive – 14,33 ha și terenuri scoase temporar din fondul forestier – 96,91 ha (ocupații și litigii – 96,91 ha);
- Suprafața încadrată în grupa I funcțională este de 2100,16 ha;
- Suprafața încadrată în grupa a II a funcțională este de 4987,40 ha;
- Structura fondului forestier (date medii):
compoziție: 75FA 7CA 7GO 6MO 1SC 1ME 1PI 1DR 1DT; vârsta medie: 79 ani; volumul la ha: 224 m³; consistența medie: 0,73; clasa de producție medie: III.2, indicele de creștere curentă: 5,5 m³/an/ha; fond leños total: 1583483 m³.

Procesul de producție s-a organizat în următoarele subunități de gospodărire:

S.U.P. A – Codru regulat – sortimente obișnuite:.....	5046,54 ha;
S.U.P. M – Păduri supuse regimului de conservare deosebită:.....	1012,95 ha;
S.U.P. K – Rezervații de semințe:	4,48 ha;
S.U.P. E – Păduri supuse regimului de ocrotire integrală:.....	1007,30 ha.

Bazele de amenajare:

- regim: codru; crâng pentru salcâmițe;
- compoziția țel: corespunzătoare tipului natural fundamental de pădure pentru arboretele exploatabile și compoziția țel la exploatabilitate pentru celelalte arborete;
- tratamente: tăieri progresive, tăieri succesive, tăieri rase și tăieri în crâng;
- exploatabilitatea: de protecție pentru arboretele încadrate în grupa I funcțională și tehnică pentru arboretele încadrate în grupa a II a funcțională;
- ciclul: 110 ani, 120 ani – S.U.P. A.

Possibilitatea:

- Posibilitatea de produse principale: 11113 m³/an;
- Volum de recoltat din produse secundare: 4679 m³/an, din care rășini 4501 m³/an;
- Volum maxim posibil de extras prin lucrări de conservare: 3068 m³/an.

CONFIRM
CU O
[Signature]

Lucrări prevăzute în deceniul în curs:

- asigurarea regenerării naturale: 889,08 ha;
- îngrijirea culturilor tinere: 1313,52 ha;
- degajări: 124,50 ha;
- curățiri: 484,34 ha, 1781 m³;
- rărituri: 1906,98 ha, 45010 m³;
- tăieri de regenerare: 893,90 ha, 111130 m³, din care:
 - tăieri progresive: 808,31 ha, 96168 m³;
 - tăieri succesive: 0,49 ha, 60 m³;
 - tăieri în crâng: 15,93 ha, 2305 m³;
 - tăieri rase: 69,17 ha, 12597 m³.
- tăieri de igienă: 2284,09 ha, 30223 m³;
- lucrări de conservare: 527,38 ha, 30677 m³;
- împăduriri: 272,01 ha.

Rețeaua de drumuri: 26,3 m/ha, care asigură o accesibilitate a pădurilor de 67%.

4. **Concluzii rezultate:** se propune avizarea favorabilă a amenajamentului silvic al fondului forestier proprietate publică a statului, administrat de Regia Națională a Pădurilor - Romsilva, prin Ocolul Silvic Târgu Lăpuș, Direcția Silvică Maramureș. Beneficiarul are obligația de a parcurge procedura legală de avizare de mediu, conform H.G. 1076/2004 privind stabilirea procedurii de realizare a evaluării de mediu pentru planuri și programe.

5. **Comisia:**

AVIZEAZĂ FAVORABIL

Amenajamentul silvic al fondului forestier proprietate publică a statului,
administrat de Regia Națională a Pădurilor - Romsilva, prin Ocolul Silvic Târgu Lăpuș,
Direcția Silvică Maramureș

6. Difuzarea prezentului aviz către toți factorii interesați se va face prin grija secretariatului CTAS din minister.

Vicepreședinte CTAS
Director General

Ilie MIHALACHE



CONFORM
CU ORIGINALA

