



Ocolul Silvic Sebeș R.A.

515800 Sebeș , Str. Mircea cel Mare nr. 109 , jud. Alba
J 01/25/2004 , RO 16041457, RO02RNCB0011021297360001 BCR Sebeș
tel / fax : 0258 735725, e-mail: ossebesra@yahoo.com

Nr. 1693 / 05.04.2023

CATRE,

GARDA FORESTIERA CLUJ,

Prin prezenta va informam ca in **UP II Soimii Bistra** , din cadrul Ocolului Silvic SEBES R.A. , s-au pus in valoare produse **accidentale I** , in volum **293,46 mc** conform APV-ului.: **4010- Dealul Ciunchii, u.a. 15B; 18C.**

Factori destabilizatori care au afectat arboretul sunt rupturi si uscare.

Suprafata de fond forestier Nu se suprapune peste arii naturale protejate si nu face obiectul depasirii posibilitatii anuale si nu este necesara aprobarea modificarii prevederilor amenajamentului silvic

Nr. crt	Nr.	Denumire	Proprietar	UP	u.a.	Natura Lucrarii	Volum (m.c.)	Observatii (modificare amenajament/depasire posibilitate)
1	4010	Dealul Ciunchii	Composesoratul Soimii Bistra	II	15B;18C	Acc-I	293,55	Nu este cazul
TOTAL							293,55	

SEF OCOL

Ing. Oprita Ioan

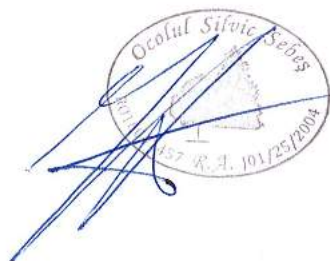

Resp. Fond Forestier

Ing. Petrascu Petru

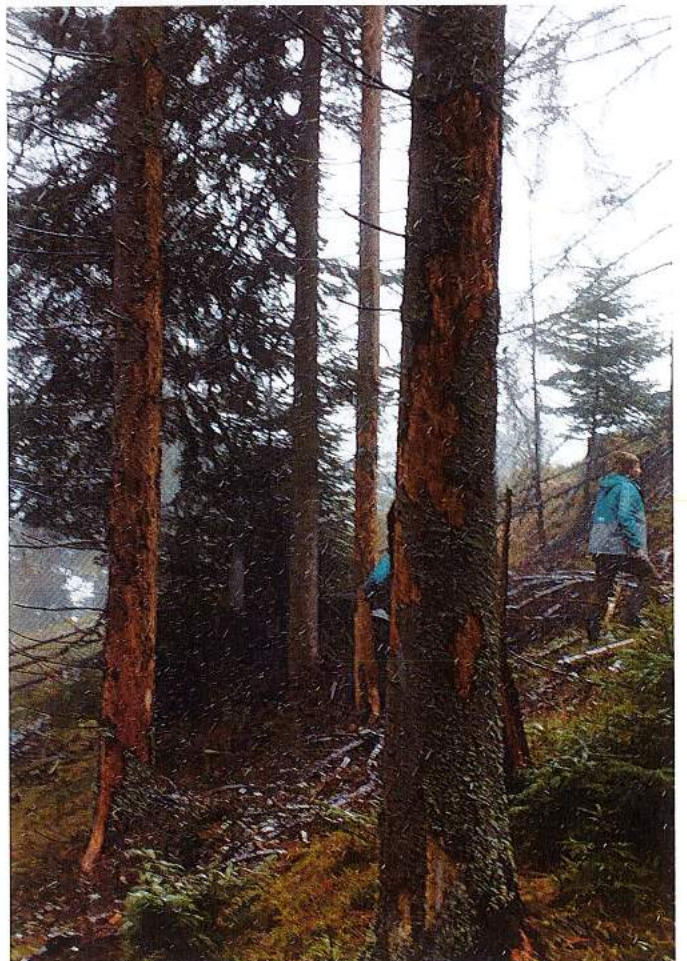
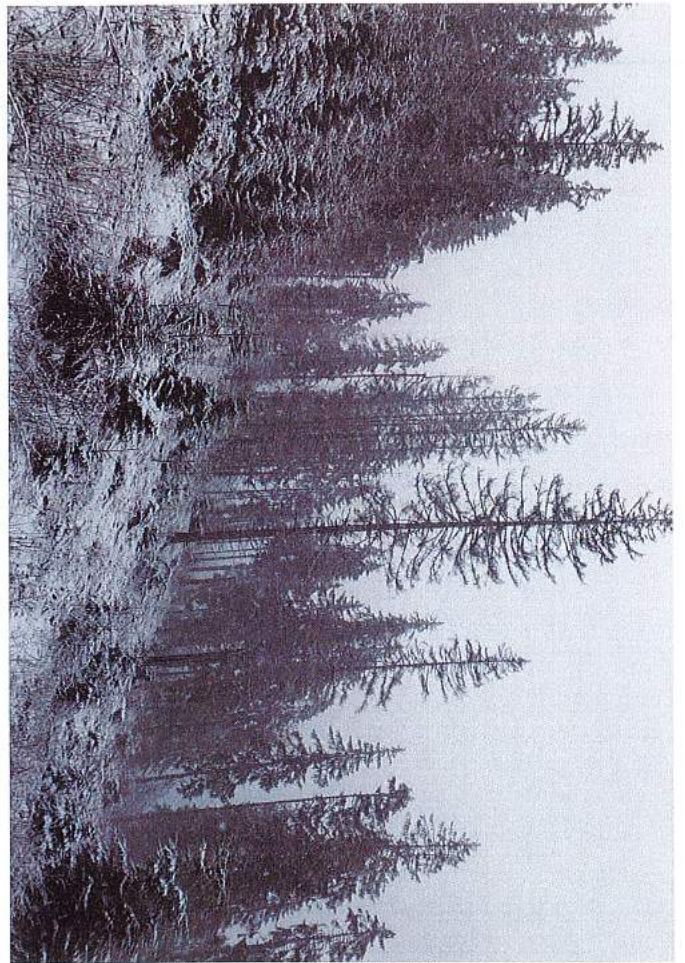

LIP II Saimi Rästoa

u. 9 - 1576, 18 C

John

14 D 1,7 HA GF:2-1B SUP:A TS:3332 TP:1241
 SOL: 3301 Vers. super. ondulat, EXPOZ.: SE
 ÎNCLINAREA : 20 G, ALTITUDINE: 1230,0 M.
 LIT: lipsă TIPFL: Asperula - Oxalis
 Nat. fundam. de prod. mijl. rel. echien
 COMPOZIȚIA ACTUALĂ: 6BR 4MO
 COMPOZIȚIA ȚEL: 6BR 4MO
 SORT: BR Gros, cherestea VÂRSTA EXP:110 ani

ELM	P	M	VIR			C	AM	EL	PROVE-	VI	DENS	VOLUM		CRES
ARB	R	RE	STA	D	H	L	ES	AG	NIENȚA	TA	-	MC/	MC/	MC/
	P	GE	ANI	CM	M	P	TE	AJ		LI	CONS	HA	UA	HA
BR	6	IN	10	2	2	3		0	RN	N	0,30	4	7	0,7
MO	4	IN	10	2	2	3	M	0	RN	N	0,20	2	3	0,7
SEM UTIL:														
SUBARB:														
DATECOMP:Alte date compl.,														
POL: ERZ:														
LUCRĂRIEXEC.:2014 - T. progresive (racord.), împäd.														
LUCRĂRIPROP.:îngrijirea semințșului, completări														
Total 10 3 0,5 6 10 1,4														

14 E 0,8 HA GF:2-1B SUP:A TS:3332 TP:1114
 SOL: 3301 Vers. mijl. ondulat, EXPOZ.: SE
 ÎNCLINAREA : 20 G, ALTITUDINE: 1160,0 M.
 LIT: lipsă TIPFL: Oxalis - Dentaria
 Artificial de prod. mijl. rel. echien
 COMPOZIȚIA ACTUALĂ: 9MO 1LA
 COMPOZIȚIA ȚEL: 8MO 2LA
 SORT: MO Gros, cherest. VÂRSTA EXP:100 ani

ELM	P	M	VIR			C	AM	EL	PROVE-	VI	DENS	VOLUM		CRES
ARB	R	RE	STA	D	H	L	ES	AG	NIENȚA	TA	-	MC/	MC/	MC/
	P	GE	ANI	CM	M	P	TE	AJ		LI	CONS	HA	UA	HA
MO	9	P	5	0	0	3		0	NEC	N	0,81	0	0	1,4
LA	1	P	5	0	0	3	M	0	NEC	N	0,09	0	0	0,2
SEM UTIL:														
SUBARB:														
DATECOMP:Alte date compl.,														
POL: ERZ:														
LUCRĂRIEXEC.:2010 - T. rase împăduriri; 2011 - Împăduriri (supraf. parc. cu T. de regen.)														
LUCRĂRIPROP.:îngrijirea culturilor														
Total 5 3 0,9 0 0 1,6														

15 A 7,0 HA GF:2-1B SUP:A TS:3332 TP:1114
 SOL: 3301 Vers. mijl. ondulat, EXPOZ.: SE
 ÎNCLINAREA : 25 G, ALTITUDINE: 1100,0 - 1250,0 M.
 LIT: cont. subț. TIPFL: Oxalis - Dentaria
 Nat. fundam. de prod. mijl. rel. plurien
 COMPOZIȚIA ACTUALĂ: 10MO
 COMPOZIȚIA ȚEL: 8MO 1BR 1PAM
 SORT: MO Gros, cherest. VÂRSTA EXP:100 ani

ELM	P	M	VIR			C	AM	EL	PROVE-	VI	DENS	VOLUM		CRES
ARB	R	RE	STA	D	H	L	ES	AG	NIENȚA	TA	-	MC/	MC/	MC/
	P	GE	ANI	CM	M	P	TE	AJ		LI	CONS	HA	UA	HA
MO	8	IN	130	54	28	3		4	RN	N	0,56	367	2569	2,5
MO	2	IN	80	34	23	3	M	3	RN	N	0,14	101	707	1,4
SEM UTIL: 7BR 3MO /0,3 S, mixt														
SUBARB:														
DATECOMP:Doborâturi izolate, Rocă la supraf. pe 0,1/S, Alte date compl.,														
POL: ERZ:														
LUCRĂRIEXEC.:2013 - T. accidentale; 2014 - T. accidentale														
LUCRĂRIPROP.:T. rase benzi alăturate, împäd. îngrijirea culturilor, completări														
Total 130 3 0,7 468 3276 3,9														

15 B 14,5 HA GF:2-1B SUP:A TS:2332 TP:1114
 SOL: 3301 Vers. super. ondulat, EXPOZ.: SE
 ÎNCLINAREA : 20 G, ALTITUDINE: 1210,0 - 1320,0 M.
 LIT: cont. subț. TIPFL: Oxalis - Dentaria
 Nat. fundam. de prod. mijl. rel. echien
 COMPOZIȚIA ACTUALĂ: 10MO
 COMPOZIȚIA ȚEL: 10MO
 SORT: MO Gros, cherest. VÂRSTA EXP:100 ani

ELM	P	M	VIR			C	AM	EL	PROVE-	VI	DENS	VOLUM		CRES
ARB	R	RE	STA	D	H	L	ES	AG	NIENȚA	TA	-	MC/	MC/	MC/
	P	GE	ANI	CM	M	P	TE	AJ		LI	CONS	HA	UA	HA
MO	9	IN	70	32	23	3		3	RN	N	0,72	384	5568	8,2
MO	1	IN	50	22	17	3	M	2	RN	N	0,08	28	406	1,1
SEM UTIL:														
SUBARB:														
DATECOMP:Rocă la supraf. pe 0,1/S, Doborâturi izolate, Alte date compl.,														
POL: ERZ:														
LUCRĂRIEXEC.:2013 - T. accidentale; 2014 - T. accidentale														
LUCRĂRIPROP.:T. igienă														
Total 70 3 0,8 412 5974 9,3														

18 A 1,9 HA GF:1-2A SUP:M TS:3332 TP:1341
SOL: 3301 Vers. infer. frământat, EXPOZ.: NV
ÎNCLINAREA : 36 G. ALTITUDINE: 930,0 - 1100,0 M.
LIT: cont. norm. TIPFL: Asperula - Dentaria
Nat. fundam. de prod. mijl. rel. plurien
COMPOZIȚIA ACTUALĂ: 1MO 6BR 3FA
COMPOZIȚIA ȚEL: 4MO 3FA 3BR
SORT: VÂRSTA EXP:

SEM UTIL: 5BR 2MO 3FA /0,2 S. mixt
SUBARB:
DATECOMP: Rocă la supraf. pe 0,3/S, Doborături izolate.
Alte date compl.,
POL: ERZ
LUCRĂRIEXEC:
LUCRĂRIPROP.: T. conservare
ajutorarea regenerării naturale îngrijirea semințșului

ELM	P	M	VIR			C	AM	EL	PROVE-	VI	DENS	VOLUM		CRES
ARB	R	RE	STA	D	H	L	ES	AG	NIENȚA	TA	-	MC'	MC'	MC'
	P	GE	ANI	CM	M	P	TE	AJ		LI	CONS	HA	UA	HA
MO	1	IN	130	52	28	3	M	5	RN	N	0,08	56	106	04
BR	3	IN	120	52	27	3	M	5	RN	N	0,24	164	312	1,5
FA	2	IN	120	44	25	4	M	4	RN	N	0,16	70	133	0,6
BR	3	IN	100	36	25	3	M	5	RN	N	0,24	147	279	2,0
FA	1	IN	90	28	23	4	M	4	RN	N	0,08	31	59	0,5
Total				120			3				0,8	468	889	5,0

18 B 14,3 HA GF:1-2A SUP:M TS:3332 TP:1341
SOL: 3301 Versant ondulat, EXPOZ.: NE
ÎNCLINAREA : 36 G. ALTITUDINE: 950,0 - 1160,0 M.
LIT: cont. norm. TIPFL: Asperula - Dentaria
Nat. fundam. de prod. mijl. rel. plurien
COMPOZIȚIA ACTUALĂ: 2BR 6FA 2MO
COMPOZIȚIA ȚEL: 2MO 3BR 5FA
SORT: VÂRSTA EXP:

SEM UTIL: 4BR 3MO 3FA /0,3 S. mixt
SUBARB:
DATECOMP: Rocă la supraf. pe 0,4/S, Doborături izolate.
Alte date compl.,
POL: ERZ
LUCRĂRIEXEC:
LUCRĂRIPROP.: T. conservare
ajutorarea regenerării naturale îngrijirea semințșului

ELM	P	M	VIR			C	AM	EL	PROVE-	VI	DENS	VOLUM		CRES
ARB	R	RE	STA	D	H	L	ES	AG	NIENȚA	TA	-	MC'	MC'	MC'
	P	GE	ANI	CM	M	P	TE	AJ		LI	CONS	HA	UA	HA
BR	2	IN	160	60	29	3	M	5	RN	S	0,14	105	1502	0,8
FA	5	IN	150	52	27	4		5	RN	S	0,35	174	2488	0,8
MO	1	IN	140	30	28	3	M	5	RN	N	0,07	49	701	0,3
FA	1	IN	90	30	22	4	M	4	RN	N	0,07	25	358	0,4
MO	1	IN	90	34	25	3	M	4	RN	N	0,07	42	601	0,6
Total				150			3				0,7	395	5650	2,9

18 C 24,2 HA GF:2-1B SUP:A TS:2332 TP:1241
SOL: 3301 Vers. super. ondulat, EXPOZ.: SE
ÎNCLINAREA : 25 G. ALTITUDINE: 1200,0 - 1400,0 M.
LIT: cont. norm. TIPFL: Oxalis - Dentaria
Nat. fundam. de prod. mijl. rel. echien
COMPOZIȚIA ACTUALĂ: 10MO
COMPOZIȚIA ȚEL: 5MO 4BR 1DT
SORT: MO Gros, cherest. VÂRSTA EXP: 100 ani

SEM UTIL: 9MO 1BR /0,5 S. mixt
SUBARB:
DATECOMP: Doborături izolate, Rocă la supraf. pe 0,2/S,
Alte date compl.,
POL: cu azot și alte gaze /0, S ERZ
LUCRĂRIEXEC: 2014 - T. progresive (însâm.); 2012 - T. accidentale
LUCRĂRIPROP.: T. progresive (pun. lum., racord) împăd.
ajutorarea regenerării naturale îngrijirea semințșului

ELM	P	M	VIR			C	AM	EL	PROVE-	VI	DENS	VOLUM		CRES
ARB	R	RE	STA	D	H	L	ES	AG	NIENȚA	TA	-	MC'	MC'	MC'
	P	GE	ANI	CM	M	P	TE	AJ		LI	CONS	HA	UA	HA
MO	7	IN	115	48	27	3		5	RN	N	0,28	173	4187	1,4
MO	3	IN	90	36	22	3	M	4	RN	N	0,12	74	1791	1,0
Total				115			3				0,4	247	5978	2,4

18 D 1,6 HA GF:2-1B SUP:A TS:3332 TP:1114
SOL: 3301 Vers. mijl. ondulat, EXPOZ.: NE
ÎNCLINAREA : 29 G. ALTITUDINE: 1150,0 M.
LIT: cont. subț. TIPFL: Oxalis - Dentaria
Nat. fundam. de prod. mijl. rel. plurien
COMPOZIȚIA ACTUALĂ: 9MO 1BR
COMPOZIȚIA ȚEL: 8MO 1BR 1DT
SORT: MO Gros, cherest. VÂRSTA EXP: 100 ani

SEM UTIL: 5MO 5BR /0,4 S. mixt
SUBARB:
DATECOMP: Rocă la supraf. pe 0,1/S, Doborături izolate,
Alte date compl.,
POL: ERZ
LUCRĂRIEXEC:
LUCRĂRIPROP.: T. progresive (pun. lum., racord) împăd.
ajutorarea regenerării naturale îngrijirea semințșului

ELM	P	M	VIR			C	AM	EL	PROVE-	VI	DENS	VOLUM		CRES
ARB	R	RE	STA	D	H	L	ES	AG	NIENȚA	TA	-	MC'	MC'	MC'
	P	GE	ANI	CM	M	P	TE	AJ		LI	CONS	HA	UA	HA
MO	5	IN	115	48	27	3		5	RN	N	0,30	146	234	1,5
MO	4	IN	80	30	22	3	M	4	RN	N	0,24	97	155	2,4
BR	1	IN	130	56	31	3	M	5	RN	N	0,06	29	46	0,4
Total				115			3				0,6	272	435	4,3

