



**OCOLUL SILVIC HOREA APUSENI S.R.L.**  
Nr. Inreg. Of. Com. J01/965/2006; C.U.I.: RO 19024060  
Sediul: Com. Garda de sus, Str. Izvoarele, Nr. 29, Jud. Alba  
Tel. / Fax: 0258/777005; Tel. Mobil 0766/764859  
E-mail: [os.horea.apuseni.ra@gmail.com](mailto:os.horea.apuseni.ra@gmail.com)  
Cont: RO65RNCB0008021207350001  
Banca : BCR Campeni

Nr. 888 /27.03.2023

Către

**Garda Forestieră Cluj**

- Fax -0264415266

- e-mail [secretariat@cluj.gardaforestiera.ro](mailto:secretariat@cluj.gardaforestiera.ro)

În conformitate cu Adresa d-voastră nr.12133/29.09.2016 privind procedura de Aprobare a actelor de punere în valoare de produse accidentale vă notificăm :

**Datele APV :2300022600960 .699 Vasile Avram**

- Număr și denumire : 699 Vasile Avram
- Ocol Silvic: **Ocolul Silvic Horea Apuseni**
- U.a **58 ,Up.IV**
- Suprafața APV.1.0 Ha
- Volum: **11.06 mc**
- Proprietar **.Vasile Avram**
- Natura produselor : **Acc.**
- Suprafața (ha) ce trebuie împădurită: **Nu este cazul.**
- Factorii destabilizatori ce au afectat arborețul : **Doborâturi , rupturi de vânt și uscături**
- -APV face obiectul depășirii prevederii posibilității (da/nu)
- -Nu depășește posibilitatea pe UP
- -APV face obiectul modificării prevederilor amenajamentului(da/nu)
- -APV provine din proprietăți mai mici de 10 ha(da/nu)
- -APV este situat în afara arealului (da/nu)
- -Durata de valabilitate a amenajamentului :(Fără amenajament)
- -Punerea în valoare s-a făcut în arborețe fără restricții privind protecția mediului(DA/NU)

**Anexăm:**

- APV întocmit în SUMAL 2, faza Verificat și avizat.
- Copie după descrierea parcelelor din Sinteza Conferinței a II-a de amenajare a ua :
- Copie după procesul verbal a Conferinței a II-a de amenajare

- Fotografii. 1

Șef Ocol  
Ing.Petruse Felician



Fond Forestier  
Ing. Lup Iosif

ACT DE PUNERE ÎN VALOARE NR. 2300022600960

Unitate de Producție: IV - Biharia  
 Denumire A.P.V.: 1490327012531.699 AVRAM VASILE

|  |                |                      |            |          |                     |        |            |          |            |  |                  |       |                 |               |       |      |       |          |       |            |
|--|----------------|----------------------|------------|----------|---------------------|--------|------------|----------|------------|--|------------------|-------|-----------------|---------------|-------|------|-------|----------|-------|------------|
| Suprafață totală act - (ha): 1.0<br>Tratament: T. PRODUSE ACCIDENTALE I<br>Natura Produsului: PRODUSE ACCIDENTALE<br>Tehnologia de Exploatare: SORTIMENTE SI MULTIPLI DE SORTIMENTE<br>Data inventarierii: 23.03.2023<br>Anul exploatarii: 2023<br>Procedul de inventariere: FIR CU FIR<br>Ciocan forma CIRCULARĂ nr.: PPAB0506<br>Accesibilitate: 251-500 |                |                      |            |          |                     |        |            |          |            | Informații privind N.T.S.M.                                  |                  |       | Grupa de specii | Nr. de arbori | Volum |      |       |          |       |            |
| Stâncării pe - (ha):<br>Arbori putregăioși - (buc):<br>cu un volum de - (mc):<br>iescării - (buc):<br>cu un volum de - (mc):   |                |                      |            |          |                     |        |            |          |            | Rășinoase<br>FAG<br>Quercinee<br>Diverse tară<br>Diverse mol |                  |       | 14              | 11.06         |       |      |       |          |       |            |
| Total:   |                |                      |            |          |                     |        |            |          |            | 14   |                  |       | 11.06           |               |       |      |       |          |       |            |
| Specia   |                | SORTARE DIMENSIONALĂ |            |          |                     |        |            |          | Lemn lucru | Coajă  | Lemn de foc      |       | Volum brut      |               |       |      |       |          |       |            |
|  |                | G1                   | G2         | G3       | M1                  | M2     | M3         | LS       |            | Total  | VF               |       |                 |               |       |      |       |          |       |            |
| MOLID  |                | 1.10                 | 6.07       | 1.46     | 0.89                | 0.28   |            | 0.10     | 9.90       | 0.98   |                  | 11.06 |                 |               |       |      |       |          |       |            |
| TOTAL  |                | 1.10                 | 6.07       | 1.46     | 0.89                | 0.28   |            | 0.10     | 9.90       | 0.98   | 0.18             | 11.06 |                 |               |       |      |       |          |       |            |
| U.A.   | Suprafață (ha) |                      | Vârsta ani | Panta G  | Seminiș utilizabili |        |            |          |            |  | Total volum brut |       |                 |               |       |      |       |          |       |            |
|  | Par cursă      | UA                   |            |          | %                   | S. tot | Compoziție |          |            | H.   |                  |       |                 |               |       |      |       |          |       |            |
| 58   | 1.00           |                      | 100        | 20.00    | 0                   |        |            |          |            |  | 11.06            |       |                 |               |       |      |       |          |       |            |
| U.A.   | MO             | Volum                |            |          |                     |        |            |          |            |  |                  |       |                 |               |       |      |       |          |       |            |
| 58   | 11.06          | 11.06                |            |          |                     |        |            |          |            |  |                  |       |                 |               |       |      |       |          |       |            |
| Total  | 11.06          | 11.06                |            |          |                     |        |            |          |            |  |                  |       |                 |               |       |      |       |          |       |            |
| U.A.   | Specia         | Diametre             |            | Înălțimi |                     | Vârsta | Vol. arb.  | Nr. arb. | Creșt. ere | Sortare dimensională   |                  |       |                 |               |       |      | Coajă | Lemn foc |       | Volum brut |
|  |                | dt                   | dcg        | ht       | hc                  |        |            |          |            | G1   | G2               | G3    | M1              | M2            | M3    | LS   |       | Total    | VF    |            |
| 58   | MO             | 34.00                | 34.00      | 19.71    | 19.71               | 100    | 0.79       | 14       |            | 1.10   | 6.07             | 1.46  | 0.89            | 0.28          |       | 0.10 | 0.98  | 0.18     | 11.06 |            |
| Total U.A.: 58   |                |                      |            |          |                     |        |            | 14       |            | 1.10   | 6.07             | 1.46  | 0.89            | 0.28          |       | 0.10 | 0.98  | 0.18     | 11.06 |            |
| Total General U.A.   |                |                      |            |          |                     |        |            | 14       |            | 1.10   | 6.07             | 1.46  | 0.89            | 0.28          |       | 0.10 | 0.98  | 0.18     | 11.06 |            |

Șef Ocol,

Întocmit,

Birou Fond Forestier,

Verificat,

PETRUSE DOREL-FELICIAN

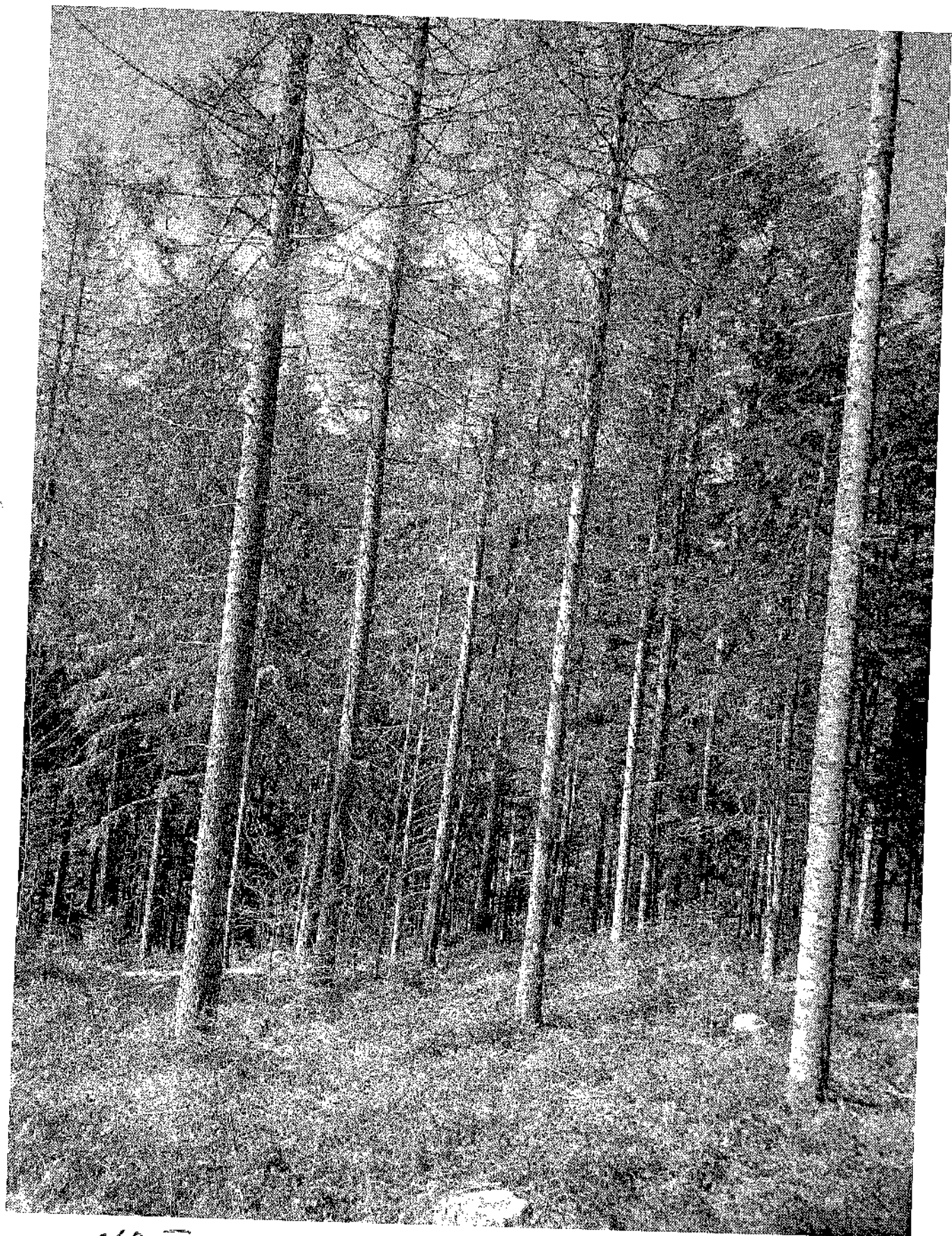

UP IV u a 58 . Proprietate Program Vasile.

Trimis din Yahoo Mail pe Android

*[Handwritten signature]*