



REGIA AUTONOMĂ
OCOLUL SILVIC VALEA ȘIEULUI R.A.
Bistrița, str. Aleea Jupiter, nr. 2, jud. Bistrița - Năsăud
Tel. / Fax. 0263-217813, E-mail os_sieu@yahoo.com
CUI - RO 25725314, J 06 / 317 / 30.06.2009

Nr. 1770 din 20.03.2023

CATRE,
GARDA FORESTIERA CLUJ,

In conformitate prevederile O.M. nr.767 din 23.08.2018, va notificam cu privire la constituirea actului de punere in valoare de produse accidentale, dupa cum urmeaza :

1.Date privind APV ;

-Numar **2300123801010**

-Denumire : **807 PAR.EV.VIILE TECII**

-UP.I PAROHII EVANGHELICE,u.a. **87A, 87B, 87D, 88A, 88B, 88C .**

-Suprafata APV **10.7** ha,

-Volum **178.81** mc,

-Proprietar **PAROHIA EVANGHELICA VIILE TECII ,**

-Natura produsului **Produse accidentale ,**

-Suprafata ce necesita a fi impadurita : **nu este necesara impadurirea,**

-Factorii destabilizatori care au afectat arboretul: **-uscari, rupturi si doboraturi de arbori .**

-Numar si data contract de administrare : **450 din 20.01.2017 .**

-Numarul si data documentului care atesta proprietatea : **TP nr.510074 din 13.11.2006**

2.NU face obiectul depasirii posibilitatii stabilita prin amenajamentul silvic .

3.NU face obiectul modificarii prevederilor amenajamentului ,

4.NU provine din arborete situate in proprietati mai mici de 10 ha neamenajate,

5.Arboretul NU ESTE este situat in afara arealului ,

6.Arboretul NU ESTE cuprins in arii naturale protejate.

Anexam prezentei urmatoarele :

-copii dupa :- AVIZ C.T.A.S. nr.42 din 12.02.2015,

-descrierea parcelara .

-fotografii relevante care dovedesc existenta factorilor destabilizatori .

NOTA: Suprafata in cauza se supune schemei de ajutor " Servicii de silvomediu, servicii climatice si conservarea padurilor " aferenta Masurii 15-Plati pentru amenajamente de silvomediu .

Cu stima .

ȘEF OCOL
ing. DEMIAN GRIGORE-ADRIAN



Ocolul Silvic Valea Șieului RA

ÎNTOCMIT – RESP. FOND FORESTIER
ing. EMRICH OCTAVIAN

Compartiment Fond Forestier

ACT DE PUNERE ÎN VALOARE NR. 2300123801010

Unitate de Producție: I - Parohiile Evanghelice
Denumire A.P.V: 807 PAR EV VIILE TECII

Suprafață totală act - (ha): 10.7
Tratament: T. PRODUSE ACCIDENTALE I
Natura Produsului: PRODUSE ACCIDENTALE
Tehnologia de Exploatare: TRUNCHIURI SI CATARGE
Data inventarierii: 17.03.2023
Anul exploatării: 2023
Procedee de inventariere: FIR CU FIR
Ciocan forma CIRCULARĂ nr.: PPN0704
Accesibilitate: 501-1000

Informații privind N.T.S.M.	Grupa de specii	Nr. de arbori	Volum
Stâncării pe - (ha): Arbori putregăioși - (buc): 10 cu un volum de - (mc): 3.63 Iescării - (buc): 1 cu un volum de - (mc): 0.18	Rășinoase FAG Quercinee Diverse tari Diverse moi	102 336 307 2	21.61 109.07 47.25 0.88
Total:		747	178.81

Specia	SORTARE DIMENSIONALĂ								Lemn lucru	Coajă	Lemn de foc		Volum brut
	G1	G2	G3	M1	M2	M3	LS	Total			VF		
PALTIN DE MUNTE		0.42		0.15	0.06	0.01		0.64	0.06	0.44	0.05	1.14	
PLOP TREMURĂTOR				0.06	0.04	0.02		0.12	0.02	0.74	0.07	0.88	
FAG		1.21		1.18	1.46	1.29	0.65	5.79	0.41	15.41	2.05	21.61	
GORUN (L)	0.57	10.07		4.89	8.14	6.03	2.27	31.97	5.80	71.30	8.00	109.07	
CARPEN		0.57		1.36	3.68	4.01	3.16	12.78	1.24	32.09	4.13	46.11	
TOTAL	0.57	12.27		7.64	13.38	11.36	6.08	51.30	7.53	119.98	14.30	178.81	

U.A.	Suprafață (ha)		Vârsta ani	Panta G	Semintș utilizabil				Total volum brut
	Par cursă	UA			%	S. tot	Compoziție		
87A	0.50	9.90	120	17.00					8.81
87B	0.20	0.50	85	20.00				0	3.67
87D	1.50	5.50	85	20.00				0	16.12
88A	4.50	18.00	80	15.00				0	64.41
88B	3.50	8.40	75	15.00				0	62.88
88C	0.50	1.90	90	15.00				0	22.92

U.A.	GO (L)	CA	PAM	FA	PLT	Volum
87A	2.85	4.82	1.14			8.81
87B	0.65	2.56		0.46		3.67
87D	15.53	0.45		0.14		16.12
88A	33.44	23.29		6.80	0.88	64.41
88B	44.17	13.01		5.70		62.88
88C	12.43	1.98		8.51		22.92
Total	109.07	46.11	1.14	21.61	0.88	178.81

U.A.	Specia	Diametre		Înălțimi		Vârsta	Vol. arb	Nr. arb	Creștere	Sortare dimensională						Coajă	Lemn foc		Volum brut	
		dt	dcg	ht	hc					G1	G2	G3	M1	M2	M3		LS	Total		VF
87A	GO (L)	20.22	20.22	15.94	15.94	120	0.32	9							0.14	1.98	0.21	2.85		
	CA	17.60	17.60	13.23	13.23	120	0.23	21				0.13	0.19	0.13	0.04	0.12	0.38	4.82		
	PAM	30.00	30.00	18.00	18.00	120	0.57	2				0.21	0.39	0.29	0.24	0.12	0.36	0.38	4.82	
Total U.A.: 87A																				
87B	FA	16.67	16.67	14.00	14.00	85	0.15	3							0.06	0.44	0.05	1.14		
	GO (L)	28.00	28.00	18.50	18.50	85	0.65	1				0.49	0.64	0.43	0.28	0.32	5.78	0.64	8.81	
	CA	15.65	15.65	12.71	12.71	85	0.15	17				0.02	0.03	0.01	0.01	0.01	0.39	0.05	0.46	
Total U.A.: 87B																				
87D	FA	16.00	16.00	14.00	14.00	85	0.14	1							0.05	0.33	0.04	0.65		
	GO (L)	21.28	21.28	15.59	15.59	85	0.40	39				0.14	0.23	0.26	0.18	0.08	1.67	0.23	2.56	
	CA	14.50	14.50	11.88	11.88	85	0.11	4				0.11	0.24	0.30	0.19	0.14	2.39	0.32	3.67	
Total U.A.: 87D																				
88A	FA	16.53	17.52	14.06	14.06	80	0.18	38							0.08	0.85	0.71	1.05	15.53	
	GO (L)	20.17	22.65	15.79	15.79	80	0.32	104				0.04	0.03	0.01	0.01	0.37	0.04	0.45		
	CA	15.34	15.45	12.69	12.69	80	0.15	155				2.42	0.71	1.01	0.59	0.24	0.85	9.71	1.05	
	PLT	24.00	24.00	19.00	19.00	80	0.44	2				0.06	0.04	0.02		0.02	0.74	0.07	0.88	
Total U.A.: 88A																				
88B	FA	16.17	17.04	13.68	13.68	75	0.16	35							0.02	0.74	0.07	0.88		
	GO (L)	18.73	21.69	15.31	15.31	75	0.29	151				2.60	2.92	5.55	5.31	2.81	2.75	42.47	5.32	
	CA	14.65	16.29	12.77	12.77	75	0.14	96				0.04	0.21	0.39	0.34	0.23	0.09	4.40	0.59	
Total U.A.: 88B																				
TOTAL																				
									0.57	4.22		1.17	3.02	2.52	1.08	2.26	29.33	3.38	44.17	
									0.21			0.32	0.99	0.88	0.83	0.31	9.47	1.19	13.01	

SILV1_2017

Total U.A.: 88B								282		0.57	4.47		1.70	4.40	3.74	2.14	2.66	43.20	5.16	62.88
88C	FA	21.60	21.60	16.04	16.04	90	0.34	25			0.87		0.54	0.52	0.35	0.12	0.16	5.95	0.71	8.51
	GO (L)	21.56	21.68	16.16	16.16	90	0.39	32			0.86		0.93	0.83	0.45	0.15	0.59	8.62	0.86	12.43
	CA	15.67	15.67	12.17	12.17	90	0.17	12			0.07		0.11	0.13	0.13	0.12	0.05	1.37	0.18	1.98
Total U.A.: 88C								69			1.80		1.58	1.48	0.93	0.39	0.80	15.94	1.75	22.92
Total General U.A.								747		0.57	12.27		7.64	13.38	11.36	6.08	7.53	119.98	14.30	178.81

Şef Ocol,
DEMIAN GRIGORE ADRIAN



Întocmit,
[Signature]

Birou Fond Forestier,
[Signature]

Verificat,
birou
[Signature]

SILV1_2017

Proces-verbal de verificare

Încheiat astăzi 20.03.2023

Subsemnatul, ing. Emrich Octavian, având funcția de ing. P.F., în calitate de persoană desemnată cu verificarea lucrărilor de punere în valoare, în prezența:

1. ing. Semian Adrian, în calitate de conducător al lucrărilor de teren la evaluarea masei lemnoase;

2. ing. Emrich Octavian, în calitate de persoană care a efectuat lucrările de birou și de elaborare/introducere în SUMAL a actului de punere în valoare în stadiul „CULES”; și

3. pd. Buga Jonel, în calitate de titular al cantonului silvic D. 238, am procedat la verificarea lucrărilor de evaluare a masei lemnoase din U.P. hii Evorghula u.a. SA, natura produselor Acc, felul tăierii Acc I.

Constatări:

B. VERIFICAREA LUCRĂRILOR DE BIROU

1. Încadrarea în prevederile amenajamentului silvic

Natura tăierii și volumul de extras (intensitatea tăierii) se încadrează în prevederile amenajamentului silvic:

DA (semnătura persoanei desemnate cu verificarea lucrărilor)

NU, cu următoarea argumentație (semnătura persoanei desemnate cu verificarea lucrărilor)

- a) corelația între carnetul de inventariere și actul de punere în valoare, în privința numărului de arbori pe specii;
- b) corelația între elementele dendrometrice medii pe specii consemnate în fișele de calcul ale acestora și cele utilizate la calculul actului de punere în valoare;
- c) informațiile necesare completării tuturor rubricilor din actul de punere în valoare.

2. Există corelație între carnetul de inventariere și actul de punere în valoare în stadiul „CULES”, în privința unităților amenajistice în care s-a efectuat lucrarea:

DA (semnătura persoanei desemnate cu verificarea lucrărilor)

NU, cu următoarea argumentație (semnătura persoanei desemnate cu verificarea lucrărilor)

3. Există corelație între datele primare (carnetul de inventariere și fișele de despuiere, pe specii, categorii de diametre și clase de calitate) și actul de punere în valoare în stadiul „CULES”, în privința numărului de arbori:

DA (semnătura persoanei desemnate cu verificarea lucrărilor)

NU, cu următoarea argumentație (semnătura persoanei desemnate cu verificarea lucrărilor)

4. Există corelație între înălțimile medii pe specii determinate în teren (consemnate în fișele de calcul) și cele utilizate la calculul actului de punere în valoare:

DA (semnătura persoanei desemnate cu verificarea lucrărilor)

NU, cu următoarea argumentație (semnătura persoanei desemnate cu verificarea lucrărilor)

5. Au fost introduse în aplicația de calcul actul de punere în valoare, celelalte informații referitoare la evaluare (nr. dispozitiv special de marcat cu amprentă circulară și/sau pătrată, informații NTSM etc.):

DA (semnătura persoanei desemnate cu verificarea lucrărilor)

NU, cu următoarea argumentație (semnătura persoanei desemnate cu verificarea lucrărilor)

Concluzii se propune aprobarea

În urma verificării lucrărilor de evaluare a masei lemnoase

SE PROPUNE:

1. Aprobarea actului de punere în valoare (semnătura persoanei desemnate cu verificarea lucrărilor)

2. Refacerea parțială a lucrărilor constând în (semnătura persoanei desemnate cu verificarea lucrărilor)

3. Anularea lucrărilor de inventariere (semnătura persoanei desemnate cu verificarea lucrărilor)

Participanți la verificarea lucrărilor de evaluare:

1. ing. Emrich Octavian nume, prenume, funcția și semnătura

2. ing. Semian Adrian nume, prenume, funcția și semnătura

* Completarea este facultativă.

3. pd. Buga Jonel

DA (semnătura)



MINISTERUL MEDIULUI,
APELOR ȘI PĂDURILOR

29.05.2015
ing. Popescu D - Ase
realiza evaluarea de
mediu prin @ Popescu D
Nesec

CABINET SECRETAR DE STAT

Nr. 21023 / 04/27.05.2015

Către: R.A. Ocolul silvic Valea Șieului RA, fax: 0263/217.813

În atenția: Domnului ing. șef ocol Cira Silviu Ioan

Ref: adresa dumneavoastră nr. 2101/20.05.2015

Spre știință: C.R.S.C. Cluj Napoca

Stimate domn,

Alăturat vă transmitem, în copie, Avizele Comisiei tehnice de avizare pentru silvicultură nr. 41 și 42 din 12.02.2015 pentru amenajamentul silvic al fondului forestier proprietate privată aparținând:

- Composesoriatului "Compad" Posmuș, Unitatea de Producție I Posmuș, județul Bistrița Năsăud;
- Parohiilor Evanghelice Teaca, Herina, C.A. Livezile, Viile Tecii, C.A. Șieu, C.A. Cușniș Tarpiu, Morut, C.A. Dumitra, C.A. Lechința și C.A. Sâniacob, Unitatea de Producție Parohiile Evanghelice, județul Bistrița Năsăud.

Menționăm că aprobarea amenajamentelor silvice prin ordin de ministru este condiționată de parcurgerea procedurii de evaluare de mediu pentru planuri și programe, conform H. 1076/2004.

Dan Popescu

Secretar de Stat

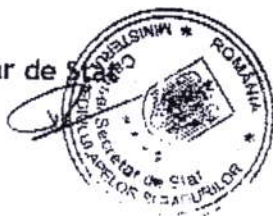

MINISTERUL MEDIULUI, APELOR ȘI PĂDURILOR

Comisia tehnică de avizare pentru silvicultură

AVIZ CTAS nr. 42 din 12.02.2015

pentru amenajamentul silvic al fondului forestier proprietate privată aparținând Parohiilor Evanghelice Teaca, Herina, C.A. Livezile, Viile Tecii, C.A. Șieu, C.A. Cușma, Tarpiu, Moruț, C.A. Dumitra, C.A. Lechința și C.A. Sâniacob, Unitatea de Producție I Parohiile Evanghelice, județul Bistrița Năsăud

1. Au participat la sesiunea de avizare:

Președinte de sesiune: Dan Popescu

Membri CTAS: Dănuț Iacob, Dan Achim, Octavian Popescu, Florin Achim, Liviu Nasta, Marian Tudoran, Ștefan Tamaș, Constantin Banu, Cristea Ioan, Gheorghe Gheorghiuță, Cristea Mari Macău Cristian.

2. Din analiza făcută în cadrul sesiunii de avizare a rezultat:

- amenajamentul silvic al fondului forestier, proprietate privată aparținând Parohiilor Evanghelice Teaca, Herina, C.A. Livezile, Viile Tecii, C.A. Șieu, C.A. Cușma, Tarpiu, Moruț, C.A. Dumitra, C.A. Lechința și C.A. Sâniacob, Unitatea de Producție I Parohiile Evanghelice, județul Bistrița Năsăud, elaborat de S.C. Master Forest SRL Baia Mare, șef proiect ing. Miron Gabriel, expert CTAP dr. Ștefan Tamaș.

- amenajamentul silvic al fondului forestier, proprietate privată aparținând Parohiilor Evanghelice Teaca, Herina, C.A. Livezile, Viile Tecii, C.A. Șieu, C.A. Cușma, Tarpiu, Moruț, C.A. Dumitra, C.A. Lechința și C.A. Sâniacob, Unitatea de Producție I Parohiile Evanghelice, județul Bistrița Năsăud, a fost avizat cu procesul verbal CTAP nr. 50 din 02.07.2014, recepționat de beneficiar și verificat de I.T.R.S. Cluj Napoca.

- perioada de aplicare a amenajamentului silvic al fondului forestier, proprietate privată aparținând Parohiilor Evanghelice Teaca, Herina, C.A. Livezile, Viile Tecii, C.A. Șieu, C.A. Cușma, Tarpiu, Moruț, C.A. Dumitra, C.A. Lechința și C.A. Sâniacob, Unitatea de Producție I Parohiile Evanghelice, județul Bistrița Năsăud, este 01.01.2014 - 31.12.2023.

3. Cu ocazia examinării amenajamentului, Comisia a constatat următoarele:

Documentele privind proprietatea: titlurile de proprietate nr. 510001/03.03.2004, nr. 573751/18.03.2010, nr. 310005/18.12.2006, nr. 405/27.05.2002, nr. 510074/13.11.2006 și nr. 574462/19.11.2010 și procesele verbale de punere în posesie: nr. 6/27.05.2008, nr. 5/27.05.2008, nr. 1273/15.12.2008, nr. 1470/24.08.2012 și nr. 1523/18.01.2012.

Suprafața inclusă în amenajament este de 296,3 ha, a făcut parte din O.S. Lechința (U.P. Chiraleș, U.P. II Albești, U.P. III Teaca și U.P. V Matei) și O.S. Bistrița (U.P. I Bistrița și U.P. I Livezile), O.S. Livezile (U.P. III), O.S. Năsăud (U.P. II) și O.S. Valea Vinului (U.P. II Liviu Rebreanu) are ca folosințe: păduri și terenuri destinate împăduririi sau reîmpăduririi - 292,7 ha din care terenuri c reîmpădurit - 9,7 ha, terenuri afectate gospodăririi silvice - 0,6 ha și terenuri scoase temporar din fondul forestier - 3,0 ha (ocupații și litigii - 3,0 ha).

- Suprafața încadrată în grupa I funcțională este de 10,9 ha;

- Suprafața încadrată în grupa a II a funcțională este de 281,8 ha.

- Structura fondului forestier (date medii):

compoziție: 42GO 31CA 16MO 3FA 1PAM 1PLT 1PI 3DT 2DM; vârsta medie: 58 ani; volumul la ha: 211 mc; consistența medie: 0,81; clasa de producție medie: III.0; indicele de creștere curentă: 6, mc/an/ha; fond lemnos total: 59781 mc.

Procesul de producție s-a organizat în următoarele subunități de gospodărire:

S.U.P. A - Codru regulat - sortimente obișnuite:283,0 ha.

Bazele de amenajare:

Chita - regim: codru;

- compoziția tel: corespunzătoare tipului natural fundamental de pădure pentru arbore exploatabile și compoziția tel la exploatabilitate pentru celelalte arborete;
- tratamente: tăieri progresive și tăieri rase;
- exploatabilitatea: de protecție pentru arboretele încadrate în grupa I funcțională și tehnică per arboretele încadrate în grupa a II a funcțională;
- ciclu: S.U.P. A – 110 ani.

Posibilitatea:

- Posibilitatea de produse principale: 271 mc/an;
- Posibilitatea de produse secundare: 211 mc/an, din care rărituri 207 mc/an.

Lucrări prevăzute în deceniul în curs:

- asigurarea regenerării naturale: 11,0 ha;
- îngrijirea culturilor tinere: 12,7 ha;
- dcgajări: -;
- curățiri: 20,6 ha, 38 mc;
- rărituri: 89,2 ha, 2074 mc;
- tăieri de regenerare: 19,7 ha, 2710 mc, din care:
 - tăieri progresive: 17,3 ha, 2345 mc;
 - tăieri rase: 2,4 ha, 365 mc.
- tăieri de igienă: 97,7 ha, 823 mc;
- împăduriri: 15,3 ha.

4. Concluzii rezultate:

Se propune avizarea favorabilă a amenajamentului silvic al fondului forestier, proprietate privată aparținând Parohiilor Evanghelice Teaca, Herina, C.A. Livezile, Viile Tecii, C.A. Șieu, C.A. Cușu, Tarpiu, Morut, C.A. Dumitra, C.A. Lechința și C.A. Sâniacob, Unitatea de Producție I Parohii Evanghelice, județul Bistrița Năsăud. Beneficiarii au obligația de a parcurge procedura legală de aviz de mediu, conform H.G. 1076/2004 privind stabilirea procedurii de realizare a evaluării de mediu pe planuri și programe.

5. Comisia:

AVIZEAZĂ FAVORABIL

Amenajamentul silvic al fondului forestier proprietate privată aparținând Parohiilor Evanghelice Teaca, Herina, C.A. Livezile, Viile Tecii, C.A. Șieu, C.A. Cușma, Tarpiu, Morut, C.A. Dumitra, C.A. Lechința și C.A. Sâniacob, Unitatea de Producție I Parohiile Evanghelice, județul Bistrița Năsăud

6. Difuzarea prezentului aviz către toți factorii interesați se va face prin grija secretariatului CTAS din minister.

Președinte CTAS,

Secretar de Stat

Dan POPESCU





Ministerul Mediului, Apelor și Pădurilor
Agenția Națională pentru Protecția Mediului



Agenția pentru Protecția Mediului Bistrița-Năsăud

Nr.: 11840/28.10.2015

Către: REGIA AUTONOMĂ OCOLUL SILVIC VALEA ȘIEULUI
municipiul Bistrița, Aleea Jupiter, nr. 2

Referitor la notificarea dumneavoastră înregistrată la Agenția pentru Protecția Mediului Bistrița-Năsăud sub nr. 11205/14.10.2015, privind elaborarea primei versiuni a **Planului Amenajamentului silvic al fondului forestier proprietate publică și privată administrat de către REGIA AUTONOMĂ OCOLUL SILVIC VALEA ȘIEULUI - UP I Parohiile Evanghelice, UP I Posmuș, UP Șirioara, UP Blăjenii de Sus, în județul Bistrița-Năsăud**, în urma analizei documentației depuse, având în vedere că:

- nu se implementează viitoare proiecte așa cum sunt definite conform anexelor 1 și 2 ale H.G. nr. 445/2009 și

- amenajamentul nu este situat în arii naturale protejate (conform prevederilor OUG nr. 57/2007, cu modificările și completările ulterioare),
vă comunicăm următoarele:

- amenajamentul silvic nu intră sub incidența Directivei SEA – 2001/42/CE privind evaluarea efectelor anumitor planuri și programe asupra mediului, transpusă în legislația națională prin HG nr. 1076/2004;

- pentru orice modificare ulterioară care implică realizarea unor proiecte care să schimbe destinația terenului față de cea analizată prin prezentul act administrativ, acest act își pierde valabilitatea.

H.G. nr. DIRECTOR EXECUTIV,
biolog-chimist Sever Ioan ROMAN



ȘEF SERVICIU AVIZE, ACORDURI,
AUTORIZAȚII
ing. Marin Liviu Catarig

Întocmit,
chim. Georgeta Iușan



DESCRIERE PARCELARA

DESCRIEREA SIATIUNII SI APROXIEIULUI																						
EIM	P	M.	VIR	D	H	L	C	AM	EL	PROVE-	VI	DENS	V O L U M			GRES						
												TA	LI	CONS	MC/HA		MC/UA	MC/HA				
80 E	7.6 HA	GF.2-1B,	SUP:A TS:5142 TP:5121																			
SOL:2201 Versant ondulat , EXPOZITIE SV INC. 15 G ALTIUDINE: 350 M. LITIERA:continua - subtire TIP FLORA:Carex pilosa Total derivat de prod. mij. relativ-echien COMP.ACIUALA : 8 CA 1 GO 1 DM COMP.TEL : 8 CA 2 GO SORT:COL Mijlociu si gros,cherestea VIRSIA EXPL. 50 ani SEM.UUTIL: SUBSECRET: DATE COMPL. Alte date complement.																						
ARB	R	RE	STA	D	H	L	ES	AG	NIENTA	TA	LI	CONS	MC/HA	MC/UA	MC/HA							
CA	8	LT	10	4	2	3				RN	N	0.72	4	30	3.5							
GO	1	LT	10	4	3	3				RN	N	0.09	1	8	0.4							
DM	1	IN	10	4	3	3				RN	N	0.09	1	8	1.2							
TOTAL													10		3				0.90	6	46	5.1

ROL:
LUCRARI EXEC. ERZ:
LUCRARI PROP. CURATIRI

DESCRIEREA SIATIUNII SI APROXIEIULUI																						
EIM	P	M.	VIR	D	H	L	C	AM	EL	PROVE-	VI	DENS	V O L U M			GRES						
												TA	LI	CONS	MC/HA		MC/UA	MC/HA				
80 F	2.6 HA	GF.2-1B,	SUP:A TS:5142 TP:5121																			
SOL:2201 Versant ondulat , EXPOZITIE V INC. 17 G ALTIUDINE: 320 M. LITIERA:continua - subtire TIP FLORA:Carex pilosa Partial derivat relativ-echien COMP.ACIUALA : 6 CA 3 IA 1 DT COMP.TEL : 5 IA 3 CA 2 DT SORT:IA Gros,cherestea VIRSIA EXPL. 70 ani SEM.UUTIL: SUBSECRET: DATE COMPL. Alte date complement.																						
ARB	R	RE	STA	D	H	L	ES	AG	NIENTA	TA	LI	CONS	MC/HA	MC/UA	MC/HA							
CA	6	LT	25	12	9	4				.4 RN	N	0.54	40	104	3.9							
LA	3	P	25	26	16	2				.5 NEC	N	0.27	70	182	4.5							
DT	1	LT	35	18	14	3				.4 RN	N	0.09	13	34	0.8							
TOTAL													25		4				0.90	123	320	9.2

ROL:
LUCRARI EXEC. ERZ:
LUCRARI PROP. PARITURI

DESCRIEREA SIATIUNII SI APROXIEIULUI																						
EIM	P	M.	VIR	D	H	L	C	AM	EL	PROVE-	VI	DENS	V O L U M			GRES						
												TA	LI	CONS	MC/HA		MC/UA	MC/HA				
87 A	9.9 HA	GF.2-1B,	SUP:A TS:5152 TP:5324																			
SOL:2201 Versant ondulat , EXPOZITIE V INC. 17 G ALTIUDINE: 430- 520 M. LITIERA:continua - subtire TIP FLORA:Asarum-Stellaria Total derivat de prod. mij. relativ-plurien COMP.ACIUALA : 7 CA 3 GO COMP.TEL : 8 GO 2 DT SORT:GCS F.gros,cherestea, fumire VIRSIA EXPL.110 ani SEM.UUTIL: SUBSECRET: DATE COMPL. Alte date complement.																						
ARB	R	RE	STA	D	H	L	ES	AG	NIENTA	TA	LI	CONS	MC/HA	MC/UA	MC/HA							
CA	7	LT	65	22	19	3				.6 RN	N	0.63	178	1762	4.2							
GO	1	LT	65	28	21	2				.6 RN	N	0.09	14	139	0.6							
GO	2	IN	110	46	24	2				.6 RN	N	0.18	61	604	1.0							
TOTAL													110		3				0.90	253	2505	5.8

ROL:
LUCRARI EXEC. ERZ:
LUCRARI PROP. T.PROGRESIVE(insamintare)
INGRIJIREA SEMINTELULUI

DESCRIEREA SIATIUNII SI APROXIEIULUI																						
EIM	P	M.	VIR	D	H	L	C	AM	EL	PROVE-	VI	DENS	V O L U M			GRES						
												TA	LI	CONS	MC/HA		MC/UA	MC/HA				
87 B	0.5 HA	GF.2-1B,	SUP:A TS:5153 TP:5111																			
SOL:2201 Versant superior ondulat , EXPOZITIE V INC. 20 G ALTIUDINE: 470- 530 M. LITIERA:continua - subtire TIP FLORA:Asarum-Stellaria Natural fundamental prod. sup relativ-echien COMP.ACIUALA : 9 GO 1 CA COMP.TEL :10 GO SORT:COL Gros,si mijlociu,cherestea VIRSIA EXPL.110 ani SEM.UUTIL: SUBSECRET: DATE COMPL. Alte date complement.																						
ARB	R	RE	STA	D	H	L	ES	AG	NIENTA	TA	LI	CONS	MC/HA	MC/UA	MC/HA							
GO	9	LT	75	28	22	2				.6 RN	N	0.72	263	132	4.4							
CA	1	LT	75	22	16	4				.5 RN	N	0.08	15	8	0.4							
TOTAL													75		2				0.80	278	140	4.8

ROL:
LUCRARI EXEC. ERZ:
LUCRARI PROP. T.IGIENA

Anul	Nu
	d
	in
Anul	Nu
	de
	in
2017	118
Anul	Nu
	de
	in
2015	810
2016	980
2017	114
2018	1320
2019	1537
2020	163
Anul	Nu
	de
	in v

DESCRIERE PARCELARA

DESCRIEREA SITUATII SI ARBOREIULUI		EIM	P	M.	VIR		C	AM	EL	PROVE-	VI	DENS	V O L U M			GRES	
ARB	R	RE	SIA	D	H	L	ES	AG	NIENIA	TA			MC/	MC/	MC/		
		P	GE	ANI	CM	M	P	TE	AJ	LI	CCNS	HA	UA	HA			
87 C 5.5 HA GF.2-1B, SUP:A TS:5153 TP:5111 SOL:2201 Versant mijlociu ondulat , EXPOZITIE V INC. 20 G ALTIUDINE: 440- 540 M. LITIERA:continua - subtire TIP FLCRA:Asanum-Stellaria Natural fundamental prod. sup relativ-plurien COMP.ACIUAIUA : 9 GO 1 CA COMP.TEL : 8 GO 2 FA SORT:GCS F.gros,cherestea, fumire VIRSIA EXPL.110 ani SEM.UUTIL: 9GO 1DT SUBSECRET: DATE COMPL. Alte date complement.																	
GO	5	IN	145	42	24	2				.6	RN	N	0.45	176	968	1.6	
GO	4	IT	65	24	20	2				M	.6	RN	N	0.36	113	622	2.4
CA	1	IT	65	16	15	4				M	.5	RN	N	0.09	28	154	0.5
TOTAL			145			2						0.90	317	1744			

DESCRIEREA SITUATII SI ARBOREIULUI		EIM	P	M.	VIR		C	AM	EL	PROVE-	VI	DENS	V O L U M			GRES	
ARB	R	RE	SIA	D	H	L	ES	AG	NIENIA	TA			MC/	MC/	MC/		
		P	GE	ANI	CM	M	P	TE	AJ	LI	CCNS	HA	UA	HA			
87 D 5.5 HA GF.2-1B, SUP:A TS:5153 TP:5111 SOL:2201 Versant superior ondulat , EXPOZITIE V INC. 20 G ALTIUDINE: 460- 550 M. LITIERA:continua - subtire TIP FLCRA:Asanum-Stellaria Natural fundamental prod. sup relativ-echien COMP.ACIUAIUA : 9 GO 1 CA COMP.TEL :10 GO SORT:GOL Gros,si mijlociu,cherestea VIRSIA EXPL.110 ani SEM.UUTIL: SUBSECRET: DATE COMPL. Alte date complement.																	
GO	9	IT	75	28	22	2				.6	RN	N	0.72	263	1447	4.6	
CA	1	IT	75	20	16	4				M	.5	RN	N	0.08	15	83	0.4
TOTAL			75			2						0.80	278	1530			

DESCRIEREA SITUATII SI ARBOREIULUI		EIM	P	M.	VIR		C	AM	EL	PROVE-	VI	DENS	V O L U M			GRES	
ARB	R	RE	SIA	D	H	L	ES	AG	NIENIA	TA			MC/	MC/	MC/		
		P	GE	ANI	CM	M	P	TE	AJ	LI	CCNS	HA	UA	HA			
88 A 18.0 HA GF.2-1B, SUP:A TS:5152 TP:5314 SOL:2201 Versant ondulat , EXPOZITIE NV INC. 15 G ALTIUDINE: 420- 570 M. LITIERA:continua - subtire TIP FLCRA:Asanum-Stellaria Partial derivat relativ-plurien COMP.ACIUAIUA : 4 CA 5 GO 1 FA COMP.TEL : 6 GO 3 FA 1 DT SORT:GOL Mijlociu si gros,cherestea VIRSIA EXPL.110 ani SEM.UUTIL: SUBSECRET: DATE COMPL. Alte date complement.																	
CA	4	IT	70	24	17	4				I	.5	RN	N	0.32	64	1152	1.6
GO	3	IT	70	28	20	3				M	.6	RN	N	0.24	74	1332	1.3
GO	2	IT	125	48	25	3				M	.6	RN	N	0.16	73	1314	0.5
EA	1	IT	65	26	21	3				M	.6	RN	N	0.08	27	486	0.5
TOTAL			70			3						0.80	238	4284			

DESCRIEREA SITUATII SI ARBOREIULUI		EIM	P	M.	VIR		C	AM	EL	PROVE-	VI	DENS	V O L U M			GRES	
ARB	R	RE	SIA	D	H	L	ES	AG	NIENIA	TA			MC/	MC/	MC/		
		P	GE	ANI	CM	M	P	TE	AJ	LI	CCNS	HA	UA	HA			
88 B 8.4 HA GF.2-1B, SUP:A TS:5153 TP:5111 SOL:2201 Versant mijlociu ondulat , EXPOZITIE V INC. 15 G ALTIUDINE: 420- 550 M. LITIERA:continua - subtire TIP FLCRA:Asanum-Stellaria Natural fundamental prod. sup relativ-plurien COMP.ACIUAIUA : 9 GO 1 CA COMP.TEL : 9 GO 1 CA SORT:GOL Gros,si mijlociu,cherestea VIRSIA EXPL.110 ani SEM.UUTIL: SUBSECRET: DATE COMPL. Alte date complement.																	
GO	8	IT	65	28	21	2				.6	RN	N	0.64	215	1806	4.6	
GO	1	IT	115	46	24	2				M	.6	RN	N	0.08	34	286	0.3
CA	1	IT	65	22	17	4				M	.5	RN	N	0.08	16	134	0.5
TOTAL			65			2						0.80	265	2226			

Anul	Număr de puncte în valoare
016	10073
017	11536
018	13263
019	15370
020	17143
021	18916
022	20689
023	22462
024	24235
025	26008
026	27781
027	29554
028	31327
029	33100
030	34873
031	36646
032	38419
033	40192
034	41965
035	43738
036	45511
037	47284
038	49057
039	50830
040	52603
041	54376
042	56149
043	57922
044	59695
045	61468
046	63241
047	65014
048	66787
049	68560
050	70333
051	72106
052	73879
053	75652
054	77425
055	79198
056	80971
057	82744
058	84517
059	86290
060	88063
061	89836
062	91609
063	93382
064	95155
065	96928
066	98701
067	100474
068	102247
069	104020
070	105793
071	107566
072	109339
073	111112
074	112885
075	114658
076	116431
077	118204
078	119977
079	121750
080	123523
081	125296
082	127069
083	128842
084	130615
085	132388
086	134161
087	135934
088	137707
089	139480
090	141253
091	143026
092	144799
093	146572
094	148345
095	150118
096	151891
097	153664
098	155437
099	157210
100	158983

DESCRIERE PARCELARA

DESCRIEREA SITIUNII SI ARBOREIULUI														
EIM	P	M.	VIR			C	AM	EL	PROVE-	VI	DENS	VOLUM	CRS	
ARB	R	RE	SIA	D	H	L	ES	AG	NIENTA	TA				
	P	GE	ANI	CM	M	P	TE	AJ		LI	CONS	MC/HA	MC/UA	MC/FA
88 C 1.9 HA GF.2-1B, SUP:A TS:5152 TP:5113 SCL:2201 Versant superior ondulat , EXPOZITIE NV INC. 15 G ALTIUDINE: 560 M. LITIERA:continua - subtire TIP FLORA:Asanum-Stellaria Natural fundamental prod. mij relativ-echien COMP.ACIUALA : 10 GO COMP.TEL :10 GO SRT:COL Mijlociu si gros, cherestea VIRSIA EXPL.110 ani SEM.UITL: SUBSECRET: DATE COMPL. Alte date complement.														
GO	10	LT	80	32	20	3			.6	RN	N	0.80	247	468
POL: LUCRARI EXEC. ERZ: LUCRARI PROP. T.IGIENA														
TOTAL			80			3					0.80	247	468	

DESCRIEREA SITIUNII SI ARBOREIULUI														
EIM	P	M.	VIR			C	AM	EL	PROVE-	VI	DENS	VOLUM	CRS	
ARB	R	RE	SIA	D	H	L	ES	AG	NIENTA	TA				
	P	GE	ANI	CM	M	P	TE	AJ		LI	CONS	MC/HA	MC/UA	MC/FA
89 9.8 HA GF.2-1B, SUP:A TS:5152 TP:5323 SCL:2201 Versant ondulat , EXPOZITIE NV INC. 12 G ALTIUDINE: 460-560 M. LITIERA:continua - subtire TIP FLORA:Asanum-Stellaria Partial derivat relativ-echien COMP.ACIUALA : 6 CA 4 GO COMP.TEL : 6 GO 4 CA SRT:COL Gros, si mijlociu, cherestea VIRSIA EXPL.110 ani SEM.UITL: SUBSECRET: DATE COMPL. Alte date complement.														
CA	6	LT	70	22	17	4			.5	RN	N	0.54	108	1058
GO	4	LT	70	30	23	2			.6	RN	N	0.36	142	1392
POL: LUCRARI EXEC. ERZ: LUCRARI PROP. PARTIURI														
TOTAL			70			2					0.90	250	2450	

DESCRIEREA SITIUNII SI ARBOREIULUI														
EIM	P	M.	VIR			C	AM	EL	PROVE-	VI	DENS	VOLUM	CRS	
ARB	R	RE	SIA	D	H	L	ES	AG	NIENTA	TA				
	P	GE	ANI	CM	M	P	TE	AJ		LI	CONS	MC/HA	MC/UA	MC/FA
90 A 3.2 HA GF.2-1B, SUP:A TS:5152 TP:5314 SCL:2201 Versant ondulat , EXPOZITIE NE INC. 20 G ALTIUDINE: 450-560 M. LITIERA:continua - subtire TIP FLORA:Asanum-Stellaria Partial derivat relativ-plurien COMP.ACIUALA : 5 GO 3 CA 1 FA 1 LT COMP.TEL : 6 GO 2 FA 2 DT SRT:COL Mijlociu si gros, cherestea VIRSIA EXPL.110 ani SEM.UITL: SUBSECRET: DATE COMPL. Alte date complement.														
GO	4	LT	85	38	20	3			.6	RN	N	0.32	99	317
GO	1	LT	50	22	17	3			.5	RN	N	0.08	19	61
CA	3	LT	50	16	15	1			.5	RN	N	0.24	40	128
FA	1	LT	50	22	19	3			.5	RN	N	0.08	23	74
ELT	1	LT	50	26	20	4			.5	RN	N	0.08	19	61
POL: LUCRARI EXEC. ERZ: LUCRARI PROP. PARTIURI/0.5S														
TOTAL			50			3					0.80	200	641	4.8

DESCRIEREA SITIUNII SI ARBOREIULUI														
EIM	P	M.	VIR			C	AM	EL	PROVE-	VI	DENS	VOLUM	CRS	
ARB	R	RE	SIA	D	H	L	ES	AG	NIENTA	TA				
	P	GE	ANI	CM	M	P	TE	AJ		LI	CONS	MC/HA	MC/UA	MC/FA
94 B 4.7 HA GF.2-1B, SUP:A TS:5152 TP:5314 SCL:2201 Versant mijlociu ondulat , EXPOZITIE NV INC. 17 G ALTIUDINE: 400-470 M. LITIERA:continua - subtire TIP FLORA:Asanum-Stellaria Partial derivat relativ-echien COMP.ACIUALA : 6 CA 2 GO 1 DT 1 IM COMP.TEL : 6 GO 2 CA 2 DT SRT:GOS Gros si mijlociu, cherestea VIRSIA EXPL.110 ani SEM.UITL: SUBSECRET: DATE COMPL. Alte date complement.														
CA	6	LT	20	4	4	3				RN	N	0.54	10	47
GO	2	P	20	4	4	3			M	NEC	N	0.18	3	14
DT	1	P	20	4	4	3			M	NEC	N	0.09	2	9
IM	1	IN	20	4	4	3			M	RN	N	0.09	1	5
POL: LUCRARI EXEC. ERZ: LUCRARI PROP. CURATIRI														
TOTAL			20			3					0.90	16	75	7.6

Numar ac de punere in valoare
 15 851 95
 16 10077
 17 119353
 18 132676

Numar a de puner in valoar
 15 851.9
 16 10077
 17 11935
 18 13267
 19 7505

Numar de pune in valoa
 15 851.
 16 10077
 17 11935

Numar de pun in valo
 17 750

Numar de pun in valo



APV nr. 2300123801010/Acc. 1 – 807 Viile Tecii, Regia Autonomă Ocolul Silvic Valea Șieului RA, UPI
– Parohii Evanghelice, ua: 87ABD, 88ABC, 10,7 ha / 178,81 mc SEF OCOL, ing.Demian Adrian





APV nr. 2300123801010/Acc. 1 – 807 Viile Tecii, Regia Autonomă Ocolul Silvic Valea Șieului RA, UP I
– Parohii Evanghelice, ua: 87ABD, 88ABC, 10,7 ha / 178,81 mc SEF OCOL, ing.Demian Adrian

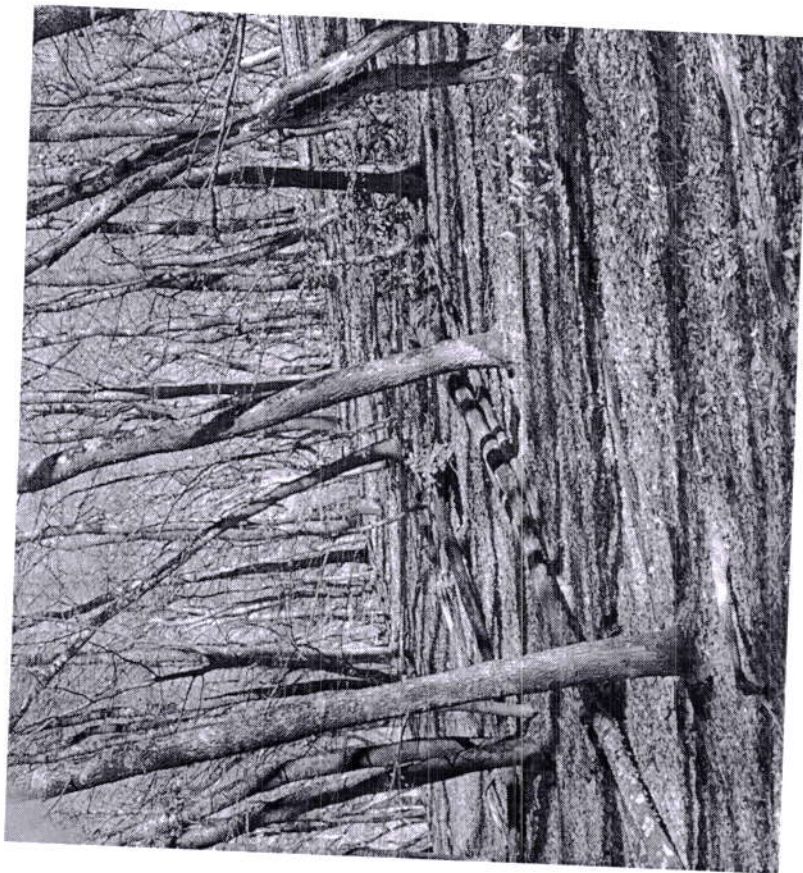
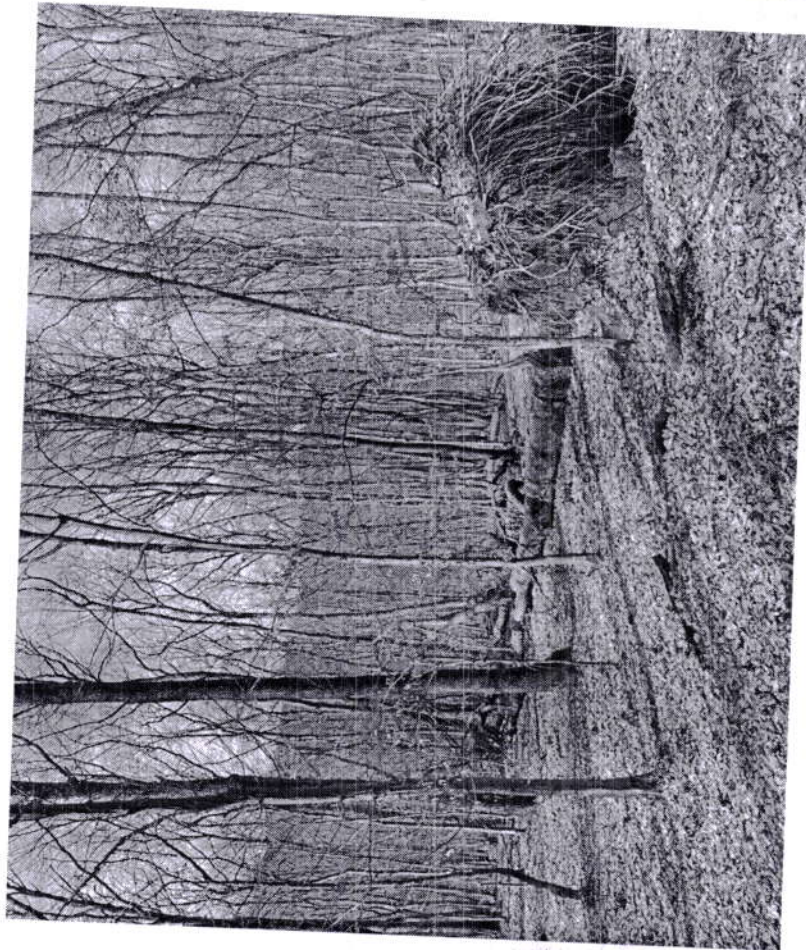

APV nr. 2300123801010/Acc. 1 – 807 Viile Tecii, Regia Autonomă Ocolul Silvic Valea Șieului RA, UR I
— Parohii Evangelice, ua: 87ABD, 88ABC, 10,7 ha / 178,81 mc SEF OCOL,ing.Demian Adrian

