



Contează pentru viitor!

# REGIA NAȚIONALĂ A PĂDURILOR – ROMSILVA

## DIRECȚIA SILVICĂ CLUJ – OCOLUL SILVIC DEJ

Str. Nicolae Iorga, Nr.5, Loc.Dej Jud.Cluj., Cod poștal 405200

ONRC: J40/450/1991; CUI:RO1590120

Telefon:0264212575 Fax: 0264206275

E-mail:dej@cluj.rosilva.ro; Pagina web: [www.rosilva.ro](http://www.rosilva.ro)

NR.4462 /16.03.2023

## NOTIFICARE

În conformitate cu prevederile O.M. nr. 767 din 23.07.2018 vă semnalăm faptul că pe suprafața de pădure, proprietatea Municipiului Dej, cu contract de pază și prestări servicii silvice cu Ocolul Silvic Dej au fost puse în valoare produse accidentale - produse extraordinare formate din arbori ruși și doborâți peste DC175 pe zona Valea Târpiului și arbori care pun în pericol siguranța cetățenilor și a imobilelor din Municipiul Dej, și produse accidentale I formate din arbori ruși și doborâți.

PROPRIETAR	UP	UA	PARTIDA	DENUMIRE	VOLUM -mc-	Suprafață -ha-
Primăria Municipiului Dej	VIII Dej	150A, 151B	8392	VI. Târpiului / Acc. Extraordinare	9,97	0,90
Primăria Municipiului Dej	VIII Dej	18, 19A	8393	Dej / Acc. Extraordinare	7,10	0,40
Primăria Municipiului Dej	VIII Dej	150AB, 151B	8496	VI. Târpiului / Acc. I.	117,43	20,20
Primăria Municipiului Dej	Pădurea Bungăr	pădure pare	2454	Pădurea Bungăr	6,82	1,50
<b>Total</b>					<b>141,32</b>	<b>23,00</b>

Anexăm prezentei notificări următoarele :

- Actul de punere în valoare și schița parchetului;
- Copie după descrierea parcelară;
- Copie după Ordinul 780/26.07.2022 al Ministerului Apelor și Pădurilor;
- Fotografii din suprafața afectată .

La prezenta notificare facem următoarele specificări :

- Prin recoltarea produselor accidentale nu se depășește posibilitatea anuală pentru UP VIII Dej;
- Punerea în valoare NU s-a făcut în arborete cuprinse în arii naturale protejate;
- Proprietarul este beneficiar al Măsurii 15- Submăsura 15.1, u.a.-urile 18, 19A, 150A, 150B și 151B fac obiectul zonei de liniște din cadrul măsurii.

ȘEF OCOL  
ING.RADU EMILIAN



I.A./I.A  
16.03.2023

ACT DE PUNERE ÎN VALOARE NR. 2300145302330

Unitate de Producție: VIII - Dej  
 Denumire A.P.V: 8496/VL. TARPIULUI/ACC. I./GAVREA F.

Suprafață totală act - (ha): 20.2 Tratamente: T. PRODUSE ACCIDENTALE I Natura Produsului: PRODUSE ACCIDENTALE Tehnologia de Exploatare: SORTIMENTE SI MULTIPLI DE SORTIMENTE Data inventarierii: 15.03.2023 Anul exploatareii: 2023 Procedul de inventariere: FIR CU FIR Clocan forma CIRCULARĂ nr.: PS701/2 Accesibilitate: 251-500	Informații privind N.T.S.M.	Grupa de specii	Nr. de arbori	Volum
	Stâncării pe - (ha): Arbori putregăioși - (buc): cu un volum de - (mc): Iescării - (buc): cu un volum de - (mc):	Rășinoase FAG Quercinee Diverse tari Diverse moi	196 41	101.94 15.49
	Total:		237	117.43

Specia	SORTARE DIMENSIONALĂ							Lemn lucru	Coajă	Lemn de foc		Volum brut
	G1	G2	G3	M1	M2	M3	L5			Total	VF	
GORUN (L)		9.80		8.24	5.41	2.20	0.55	26.20	4.60	71.14	6.12	101.94
CARPEN		0.60		0.72	0.55	0.47	0.25	2.59	0.23	12.67	1.25	15.49
<b>TOTAL</b>		<b>10.40</b>		<b>8.96</b>	<b>5.96</b>	<b>2.67</b>	<b>0.80</b>	<b>28.79</b>	<b>4.83</b>	<b>83.81</b>	<b>7.37</b>	<b>117.43</b>

U.A.	Suprafață (ha)		Vârsta ani	Panta G	Semintș utilizabil				Total volum brut
	Par cursă	UA			%	S. tot	Compoziție		
150 A	6.00	6.50	83	30.00			0		20.44
150 B	13.20	13.20	88	30.00			0		69.20
151 B	1.00	15.60	93	20.00			0		27.79

U.A.	GO (L)	CA	Volum
150 A	15.08	5.36	20.44
150 B	62.66	6.54	69.20
151 B	24.20	3.59	27.79
<b>Total</b>	<b>101.94</b>	<b>15.49</b>	<b>117.43</b>

U.A.	Specia	Diametre		Înălțimi		Vârsta	Vol. arb.	Nr. arb.	Crest ere	Sortare dimensională							Coajă	Lemn foc		Volum brut		
		dt	dcq	ht	hc					G1	G2	G3	M1	M2	M3	L5		Total	VF			
150 A	GO (L)	25.48	25.48	16.41	16.41	83	0.56	27			2.35		1.28	0.80	0.31	0.08	0.83	9.43	0.89	15.08		
	CA	22.27	22.27	14.87	14.07	83	0.36	15			0.19		0.19	0.16	0.15	0.08	0.07	4.52	0.44	5.36		
Total U.A.: 150 A											2.54		1.47	0.96	0.46	0.16	0.90	13.95	1.33	20.44		
150 B	GO (L)	25.18	25.17	15.94	15.94	88	0.50	125			5.13		4.20	3.10	1.27	0.33	2.49	46.06	3.80	62.66		
	CA	23.56	23.56	14.22	14.22	88	0.36	18			0.27		0.37	0.29	0.19	0.11	0.11	5.20	0.53	6.54		
Total U.A.: 150 B											5.40		4.65	3.99	1.46	0.44	2.60	51.26	4.33	69.20		
151 B	GO (L)	25.95	25.95	17.02	17.02	93	0.55	44			2.32		2.68	1.51	0.62	0.14	1.28	15.65	1.43	24.20		
	CA	24.75	24.75	15.88	15.08	93	0.45	8			0.14		0.16	0.10	0.13	0.06	0.05	2.95	0.28	3.59		
Total U.A.: 151 B											2.46		2.84	1.61	0.75	0.20	1.33	18.60	1.71	27.79		
Total General U.A.											237		10.40		8.96	5.96	2.67	0.80	4.83	83.81	7.37	117.43

Șef Ocol,  
 RADU EMILIAN



Intocmit,

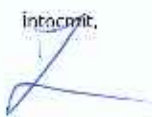

Birou Fond Forestier,



Verificat,



OCOLUL SILVIC DEJ

Nr. 4441/16.03.2023

Proces-verbal de verificare

Încheiat astăzi 16.03.2023

Subsemnatul, Oros Calin având funcția de ing. paza padurilor, în calitate de persoană desemnată cu verificarea lucrărilor de punere în valoare, am procedat la verificarea lucrărilor de evaluare a masei lemnoase din U.P. VIII DEJ, u.a. 150AB și 151B, suprafața 20.20 ha, natura produsului accidental I, în prezența:

1. Gînga Laurentiu, în calitate de conducător al lucrărilor de teren la evaluarea masei lemnoase din P 8496 VI. Tarpiului ;

2. Iuga Anamaria, în calitate de persoană care a efectuat lucrările de birou și de elaborare/introducere în SUMAL a actului de punere în valoare în stadiul "CUI.ES"; și

3. Gavrea Florin, în calitate de titular al cantonului silvic 18 Someș.

Constatări:

A. Verificarea lucrărilor de teren

1. Amplasarea și delimitarea în teren a lucrărilor:

1.1. Sunt executate lucrările de evaluare în U.P. și u.a.-urile prevăzute de amenajament și înscrise în delegația de marcare: DA

1.2. Sunt delimitate lucrările în teren: DA, prin limite parcelare

2. Alegerea arborilor de extras

Sunt aleși arbori de extras în concordanță cu scopul lucrărilor, natura tăierii și cu categoria de produse pentru care s-a emis delegația de marcare: DA

3. Măsurarea/determinarea elementelor dendrometrice

3.1. Măsurarea diametrelor

Abaterea la măsurarea diametrelor de bază se încadrează în nivelul admis de normele tehnice: DA

3.2. Măsurarea înălțimilor

Diferența între înălțimea medie stabilită la evaluare și cea rezultată din verificări, pe specii, se încadrează în nivelul admis de normele tehnice: DA

3.3. Estimarea clasei de calitate

Abaterea la estimarea clasei de calitate se încadrează în nivelul admis de normele tehnice: DA

4. Aplicarea amprentei dispozitivului special de marcat\*

Amprenta dispozitivului special de marcat este aplicată conform Regulamentului privind forma și modul de utilizare a dispozitivelor speciale de marcat, precum și modul de marcare a arborilor sau a unor loturi de arbori: DA

5. Numerotarea arborilor marcați (verificarea se face prin sondaj)\*

5.1. Numerele de inventar sunt înscrise pe arbori cu creion forestier și sunt lizibile: DA

5.2. Se constată necorelări în relația nr. arbore-specie-diametru, între datele din carnetul de inventariere și cele de la verificare: NU

B. Verificarea lucrărilor de birou

1. Încadrarea în prevederile amenajamentului silvic

Natura tăierii și volumul de extras (intensitatea tăierii) se încadrează în prevederile amenajamentului silvic: DA

a) corelația între carnetul de inventariere și actul de punere în valoare, în privința numărului de arbori pe specii;

b) corelația între elementele dendrometrice medii pe specii consemnate în fișele de calcul ale acestora și cele utilizate la calculul actului de punere în valoare;

e) informațiile necesare completării tuturor rubricilor din actul de punere în valoare.

2. Există corelație între carnetul de inventariere și actul de punere în valoare în stadiul "CULES", în privința unităților amenajistice în care s-a efectuat lucrarea: DA

3. Există corelație între datele primare (carnetul de inventariere și fișele de despuiere, pe specii, categorii de diametre și clase de calitate) și actul de punere în valoare în stadiul "CULES", în privința numărului de arbori: DA

4. Există corelație între înălțimile medii pe specii determinate în teren (consemnate în fișele de calcul) și cele utilizate la calculul actului de punere în valoare: DA

5. Au fost introduse în aplicația de calcul actul de punere în valoare, celelalte informații referitoare la evaluare (nr. dispozitiv special de marcat cu amprență circulară și/sau pătrată, informații NTSM etc.): DA

În urma verificării lucrărilor de evaluare a masei lemnoase

SE PROPUNE: Aprobarea actului de punere în valoare

Participanți la verificarea lucrărilor de evaluare:

1 ing. Calin Oros, responsabil paza padurilor

2 Ing. Ginga Laurentiu, scf district IV Dej

3 pad. Gavrea Florin, titular canton 18 Somcut





Proprietar: Primaria Municipiului Dej  
Partida 8496 Vl. Tarpiului, UP VIII DEJ, ua150AB, 151B  
Natura Produsului: Accidentale I

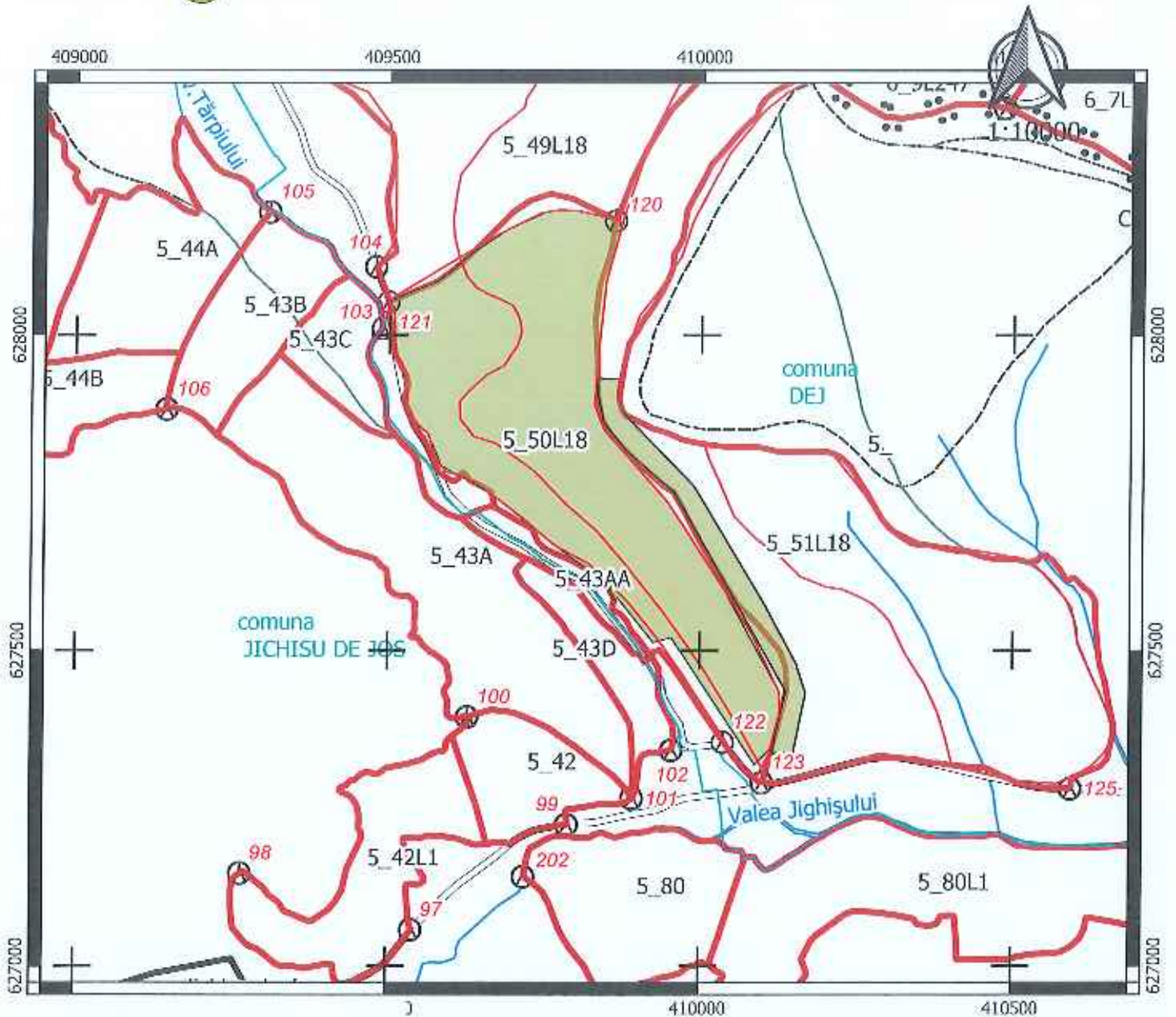

### Schita parchet

- Parchet
- Platforma Primara
- Drum acces

### drum\_arc

- Drum de pamant
- Drum forestier existent
- Drum de exploatare

### parc\_arc

- Limita subparcela
- Limita parcela
- Limita fond forestier stat

Coordonate parchet:

X\_est :23.810744

Y\_nord :47.143686

Coordonate platforma primara:

X\_est :23.885655

Y\_nord :47.142797

Intocmit





UP VIII Dej u.a. 150A



UP VIII Dej u.a. 150B



UPVIII Dř u.a. 151B

ACT DE PUNERE ÎN VALOARE NR. 2300145301260

Unitate de Producție: VIII - Dej

Denumire A.P.V.: 8392/ML, TARPIULUI/PROD. EXTRAORDINARE/GAVRCA F.

Suprafață totală act - (ha): 0,9 Tratament: T, PRODUSE ACCIDENTALE I Natura Produsului: PRODUSE EXTRAORDINARE Tehnologia de Exploatare: SORTIMENTE SI MULTIPLI DE SORTIMENTE Data inventarierii: 28.07.2023 Anul exploatarei: 2023 Procedul de inventariere: FIR CU FIR Cioacan forma CIRCULARĂ nr.: P5701/2 Accesibilitate: 251-500	Informații privind N.T.S.M.	Grupa de specii	Nr. de arbori	Volum	
	Stâncării pe - (ha): Arbori putregăioși - (buc): cu un volum de - (mc): Iescării - (buc): cu un volum de - (mc):	Rășinoase FAG Quercince Diverse tari Diverse moi		14 4	8,08 1,89
		Total:		18	9,97

Specie	SORTARE DIMENSIONALĂ							Lemn lucru	Coajă	Lemn de foc		Volum brut
	G1	G2	G3	M1	M2	M3	L5			Total	VF	
CARPEN		0,08		0,08	0,06	0,03	0,02	0,27	0,02	1,60	0,15	1,89
CORUN (L)		0,55		0,28	0,16	0,07	0,02	1,08	0,18	6,82	0,45	8,08
<b>TOTAL</b>		<b>0,63</b>		<b>0,36</b>	<b>0,22</b>	<b>0,10</b>	<b>0,04</b>	<b>1,35</b>	<b>0,20</b>	<b>8,42</b>	<b>0,60</b>	<b>9,97</b>

U.A.	Suprafață (ha)		Vârsta ani	Pondere G	Semințis utilizabil			Total volum brut
	Par cursă	UA			%	S. tot	Compoziție	
150 A	0,40	6,50	83	30,00			0	3,82
151 B	0,50	15,60	93	20,00			0	6,15

U.A.	GO (L)	CA	Volum
150 A	1,93	1,89	3,82
151 B	6,15		6,15
<b>Total</b>	<b>8,08</b>	<b>1,89</b>	<b>9,97</b>

U.A.	Specie	Diametre		Înălțimi		Vârsta	Vol. arb.	Nr. arb.	Creșterea	Sortare dimensională							Coajă	Lemn foc		Volum brut
		dL	dcg	ht	hc					G1	G2	G3	M1	M2	M3	L5		Total	VF	
150 A	GO (L)	24,00	24,00	14,50	14,50	83	0,48	4			0,14		0,05	0,03	0,03	0,01	0,04	1,63	0,12	1,93
	CA	26,00	26,00	15,50	15,50	83	0,47	4			0,08		0,08	0,06	0,03	0,02	0,02	1,60	0,15	1,89
Total U.A.: 150 A											0,22		0,13	0,09	0,06	0,03	0,06	3,23	0,27	3,82
151 B	GO (L)	29,80	29,80	14,40	14,40	93	0,62	10			0,41		0,23	0,13	0,04	0,01	0,14	5,19	0,33	6,15
Total U.A.: 151 B											0,41		0,23	0,13	0,04	0,01	0,14	5,19	0,33	6,15
Total General U.A.											0,63		0,36	0,22	0,10	0,04	0,20	8,42	0,60	9,97

Șef Ocol,

RADU EMILIAN

Intocmit,

Birou Fond Forestier,

Verificat,



Proces-verbal de verificare  
Încheiat astăzi 03.03.2023

Subsemnatul, Oros Calin având funcția de ing. paza padurilor, în calitate de persoană desemnată cu verificarea lucrărilor de punere în valoare, am procedat la verificarea lucrărilor de evaluare a masei lemnoase din U.P. VIII DEJ, u.a. 150A și 151B, suprafața 0.90 ha, natura produsului accidentale I, produse extraordinare, în prezența:

1. Ginga Laurentiu, în calitate de conducător al lucrărilor de teren la evaluarea masei lemnoase din P 8392 VI. Tarpiului ;
2. Iuga Anamaria, în calitate de persoană care a efectuat lucrările de birou și de elaborare/introducere în SUMAL a actului de punere în valoare în stadiul "CULES"; și
3. Gavrea Florin, în calitate de titular al cantonului silvic 18 Someut.

Constatări:

A. Verificarea lucrărilor de teren

1. Amplasarea și delimitarea în teren a lucrărilor:

1.1. Sunt executate lucrările de evaluare în U.P. și u.a.-urile prevăzute de amenajament și înscrise în delegația de marcare: DA

1.2. Sunt delimitate lucrările în teren: DA, prin limite parcelare

2. Alegerea arborilor de extras

Sunt aleși arbori de extras în concordanță cu scopul lucrărilor, natura tăierii și cu categoria de produse pentru care s-a emis delegația de marcare: DA

3. Măsurarea/determinarea elementelor dendrometrice

3.1. Măsurarea diametrelor

Abaterea la măsurarea diametrelor de bază se încadrează în nivelul admis de norme tehnice: DA

3.2. Măsurarea înălțimilor

Diferența între înălțimea medie stabilită la evaluare și cea rezultată din verificări, pe specii, se încadrează în nivelul admis de norme tehnice: DA

3.3. Estimarea clasei de calitate

Abaterea la estimarea clasei de calitate se încadrează în nivelul admis de norme tehnice: DA

4. Aplicarea amprentei dispozitivului special de marcat\*

Amprenta dispozitivului special de marcat este aplicată conform Regulamentului privind forma și modul de utilizare a dispozitivelor speciale de marcat, precum și modul de marcare a arborilor sau a unor loturi de arbori: DA

5. Numerotarea arborilor marcați (verificarea se face prin sondaj)\*

5.1. Numerele de inventar sunt înscrise pe arbori cu creion forestier și sunt lizibile: DA

5.2. Se constată necorelări în relația nr. arbore-specie-diametru, între datele din carnetul de inventariere și cele de la verificare: NU

B. Verificarea lucrărilor de birou

1. Încadrarea în prevederile amenajamentului silvic

Natura tăierii și volumul de extras (intensitatea tăierii) se încadrează în prevederile amenajamentului silvic: DA

a) corelația între carnetul de inventariere și actul de punere în valoare, în privința numărului de arbori pe specii;

b) corelația între elementele dendrometrice medii pe specii consemnate în fișele de calcul ale acestora și cele utilizate la calculul actului de punere în valoare;

c) informațiile necesare completării tuturor rubricilor din actul de punere în valoare.

2. Există corelație între carnetul de inventariere și actul de punere în valoare în stadiul "CULFS", în privința unităților amenajistice în care s-a efectuat lucrarea: DA

3. Există corelație între datele primare (carnetul de inventariere și fișele de despuiere, pe specii, categorii de diametre și clase de calitate) și actul de punere în valoare în stadiul "CULFS", în privința numărului de arbori: DA

4. Există corelație între înălțimile medii pe specii determinate în teren (consemnate în fișele de calcul) și cele utilizate la calculul actului de punere în valoare: DA

5. Au fost introduse în aplicația de calcul actul de punere în valoare, celelalte informații referitoare la evaluare (nr. dispozitiv special de marcat cu amprentă circulară și/sau pătrată, informații NTSM etc.): DA

În urma verificării lucrărilor de evaluare a masei lemnoase

SE PROPUNE: Aprobarea actului de punere în valoare

Participanți la verificarea lucrărilor de evaluare:

1 ing. Calin Oros, responsabil paza padurilor

2 Ing. Ginga Laurentiu, sef district IV Dej

3 pad. Gavrea Florin, titular canton 18 Somecui





Proprietar: Primaria Municipiului Dej  
Partida 8392 VL. Tärpiului, UP VIII DEJ, ua 150A, 151B  
Natura Produsului: Accidentale I- Produse extraordinare

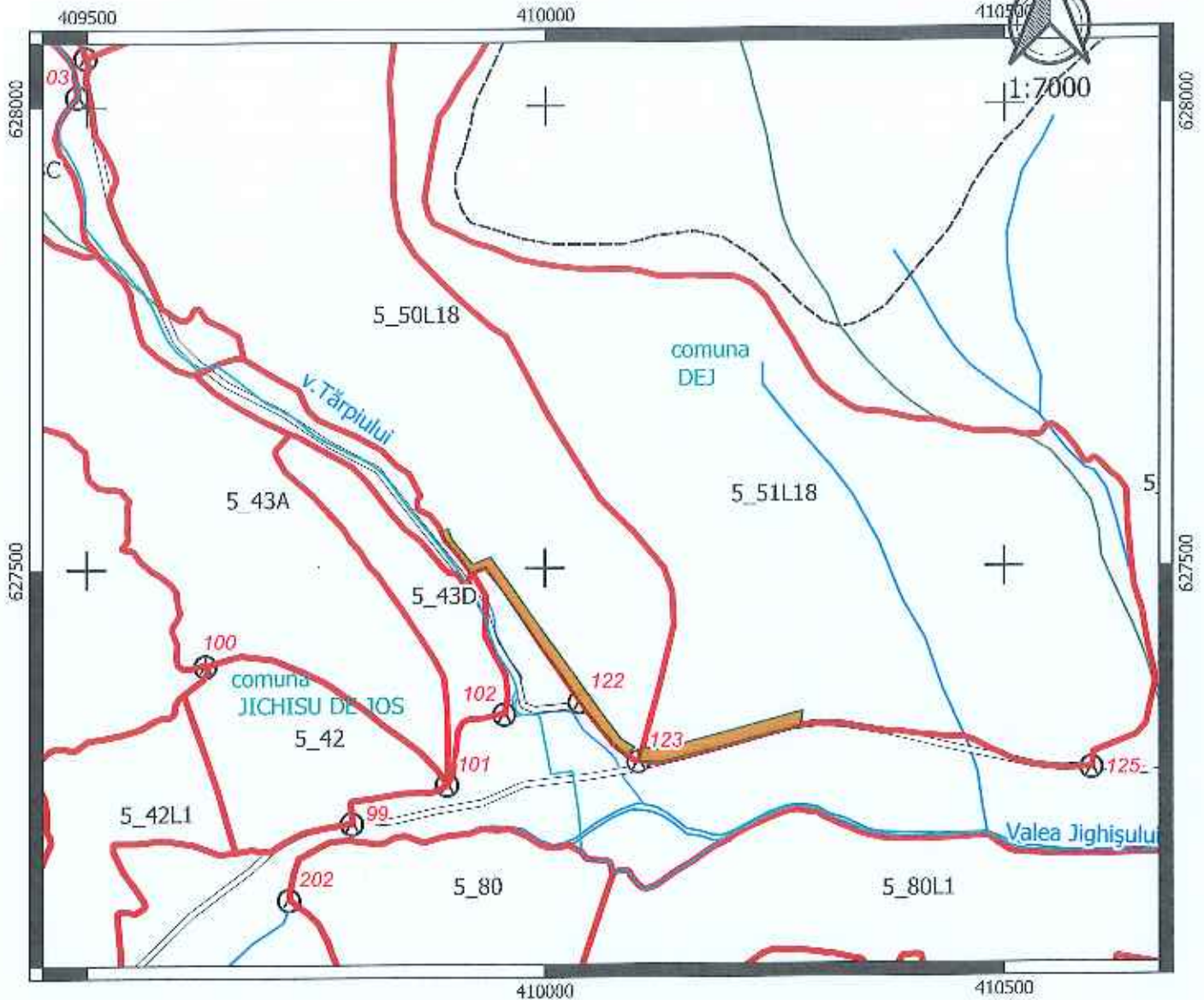

### Schita parchet

-  Parchet
-  Platforma Primara
-  Drum acces
- drum\_arc
  -  Drum de pamant
  -  Drum forestier existent
  -  Drum de exploatare
- parc\_arc
  -  Limita subparcela
  -  Limita parcela
  -  Limita fond forestier stat

Coordonate parchet:  
X\_est :23.811434  
Y\_nord :47.140342

Coordonate parchet:  
X\_est :23.814407  
Y\_nord :47.139191

Intocmit



UP. VIII DEJ, u.a. 150A, 151B

**ACT DE PUNERE ÎN VALOARE NR. 2300145301270**

Unitate de Producție: VIII - Dej  
Denumire A.P.V.: 8093/DEJ/PROD. EXTRAORDINARE/SZABO I.

Suprafață totală act - (ha): 0.4 Tratament: I, PRODUSE ACCIDENTALE I Natura Produsului: PRODUSE EXTRAORDINARE Tehnologia de exploatare: SORTIMENTE SI MULTIPLI DE SORTIMENTE Data inventarierii: 28.02.2023 Anul exploatarei: 2023 Procedul de inventariere: FIR CU FIR Clocan forma CIRCULARĂ nr.: PS701/2 Accesibilitate: 251-500										Informații privind N.T.S.M.				Grupa de specii		Nr. de arbori	Volum			
stâncării pe - (ha): Arbori puțregăloși - (buc): cu un volum de - (mc): Iescarii - (buc): cu un volum de - (mc):										Rășinoase FAG		6	5.86							
										Quercinee		7	1.24							
										Diverse tari										
										Diverse moi										
										Total:		8	7.1							
Specie			SORTARE DIMENSIONALĂ							Lemn lucru	Coajă	Lemn de foc		Volum brut						
			G1	G2	G3	M1	M2	M3	LS			Total	VF							
PALTIN DE MUNTE				0.05		0.01				0.06	0.01	0.37	0.02	0.44						
GORUN (L)				0.66		0.08	0.03	0.01		0.78	0.11	4.97	0.30	5.86						
CARPEN				0.08		0.01	0.01			0.10	0.01	0.69	0.06	0.80						
TOTAL				0.79		0.10	0.04	0.01		0.94	0.13	6.03	0.38	7.10						
U.A.		Suprafață (ha)		Vârsta ani	Panta G	Semănțș utilizabil						Total volum brut								
		Par cursă	UA			%	S. tot	Compoziție				H.								
19 A		0.10	11.10	153	40.00			0					0.44							
18		0.30	8.30	153	20.00			0					6.66							
U.A.	PAM	GO (L)	CA	Volum																
19 A	0.44			0.44																
18		5.06	0.80	6.66																
Total	0.44	5.06	0.80	7.10																
U.A.	Specie	Diametre		Înălțimi		Vârsta	Vol. arb.	Nr. arb.	Creștere	Sortare dimensională						Coajă	Lemn foc		Volum brut	
		dL	dCaj	ht	hc					G1	G2	G3	M1	M2	M3	LS				
19 A	PAM	32.00	32.00	11.00	11.00	153	0.44	1			0.05		0.01				0.01	0.37	0.02	0.44
Total U.A.: 19 A								1			0.05		0.01				0.01	0.37	0.02	0.44
18	GO (L)	39.67	39.67	12.33	12.33	153	0.98	6			0.66		0.08	0.03	0.01		0.11	4.97	0.30	5.86
	CA	40.00	40.00	10.00	10.00	153	0.80	1			0.08		0.01	0.01			0.01	0.69	0.06	0.80
Total U.A.: 18								7			0.74		0.09	0.04	0.01		0.12	5.66	0.36	6.66
Total General U.A.								8			0.79		0.10	0.04	0.01		0.13	6.03	0.38	7.10

Șef Ocol,  
RADU EMILIAN

Întocmit,  

Birou Fond Forestier,  

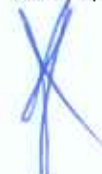
Verificat,  

Proces-verbal de verificare  
Încheiat astăzi 03.03.2023

Subsemnatul, Serban Cristian având funcția de ing. cultura padurilor, în calitate de persoană desemnată cu verificarea lucrărilor de punere în valoare, în prezența:

1. Gînga Laurentiu, în calitate de conducător al lucrărilor de teren la evaluarea masei lemnoase din P 8393 Dej și P 2454 Padurea parc Bungar;

2. Iuga Anamaria, în calitate de persoană care a efectuat lucrările de birou și de elaborare/introducere în SUMAL a actului de punere în valoare în stadiul "CULES"; și

3. Szabo Ioan, în calitate de titular al cantonului silvic 16 VI. Chiejdului, am procedat la verificarea lucrărilor de evaluare a masei lemnoase din U.P. VIII DEJ, u.a. 18 și 19A, suprafața 0.40 ha, natura produsului accidentale I, produse extraordinare și din Padurea Parc Bungar pe o suprafața de 1.5 ha produse, produse accidentale.

Constatări:

A. Verificarea lucrărilor de teren

1. Amplasarea și delimitarea în teren a lucrărilor:

1.1. Sunt executate lucrările de evaluare în U.P. și u.a.-urile prevăzute de amenajament și înscrise în delegația de marcarea: DA

1.2. Sunt delimitate lucrările în teren: DA, prin limite parcelare

2. Alegerea arborilor de extras

Sunt aleși arbori de extras în concordanță cu scopul lucrărilor, natura tăierii și cu categoria de produse pentru care s-a emis delegația de marcarea: DA

3. Măsurarea/determinarea elementelor dendrometrice

3.1. Măsurarea diametrelor

Abaterile la măsurarea diametrelor de bază se încadrează în nivelul admis de normele tehnice: DA

3.2. Măsurarea înălțimilor

Diferența între înălțimea medie stabilită la evaluare și cea rezultată din verificări, pe specii, se încadrează în nivelul admis de normele tehnice: DA

3.3. Estimarea clasei de calitate

Abaterile la estimarea clasei de calitate se încadrează în nivelul admis de normele tehnice: DA

4. Aplicarea amprentei dispozitivului special de marcat\*

Amprenta dispozitivului special de marcat este aplicată conform Regulamentului privind forma și modul de utilizare a dispozitivelor speciale de marcat, precum și modul de marcare a arborilor sau a unor loturi de arbori: DA

5. Numerotarea arborilor marcați (verificarea se face prin sondaj)\*

5.1. Numerele de inventar sunt înscrise pe arbori cu creion forestier și sunt lizibile: DA

5.2. Se constată necorelări în relația nr. arbore-specie-diametru, între datele din carnetul de inventariere și cele de la verificare: NU

B. Verificarea lucrărilor de birou

1. Încadrarea în prevederile amenajamentului silvic

Natura tăierii și volumul de extras (intensitatea tăierii) se încadrează în prevederile amenajamentului silvic: DA

a) corelația între carnetul de inventariere și actul de punere în valoare, în privința numărului de arbori pe specii;

b) corelația între elementele dendrometrice medii pe specii consemnate în fișele de calcul ale acestora și cele utilizate la calculul actului de punere în valoare;

c) informațiile necesare completării tuturor rubricilor din actul de punere în valoare.

2. Există corelație între carnetul de inventariere și actul de punere în valoare în stadiul "CULES", în privința unităților amenajistice în care s-a efectuat lucrarea: DA

3. Există corelație între datele primare (carnetul de inventariere și fișele de despuicere, pe specii, categorii de diametre și clase de calitate) și actul de punere în valoare în stadiul "CULES", în privința numărului de arbori: DA

4. Există corelație între înălțimile medii pe specii determinate în teren (consemnate în fișele de calcul) și cele utilizate la calculul actului de punere în valoare: DA

5. Au fost introduse în aplicația de calcul actul de punere în valoare, celelalte informații referitoare la evaluare (nr. dispozitiv special de marcat cu amprentă circulară și/sau pătrată, informații NTSM etc.): DA

În urma verificării lucrărilor de evaluare a masci lemnoase  
SE PROPUNE: Aprobarea actului de punere în valoare

Participanți la verificarea lucrărilor de evaluare:

1 ing. Serban Cristian, responsabil cultura padurilor

2 Ing. Gînga Laurentiu, șef district IV Dej

3 pad. Szabo Ioan, titular canton 16 VI, Chiejdului



Proprietar: Primaria Municipiului Dej  
Partida 8393 Dej, UP VIII DEJ, ua 18, 19A  
Natura Produsului: Accidentale I- Produse extraordinare

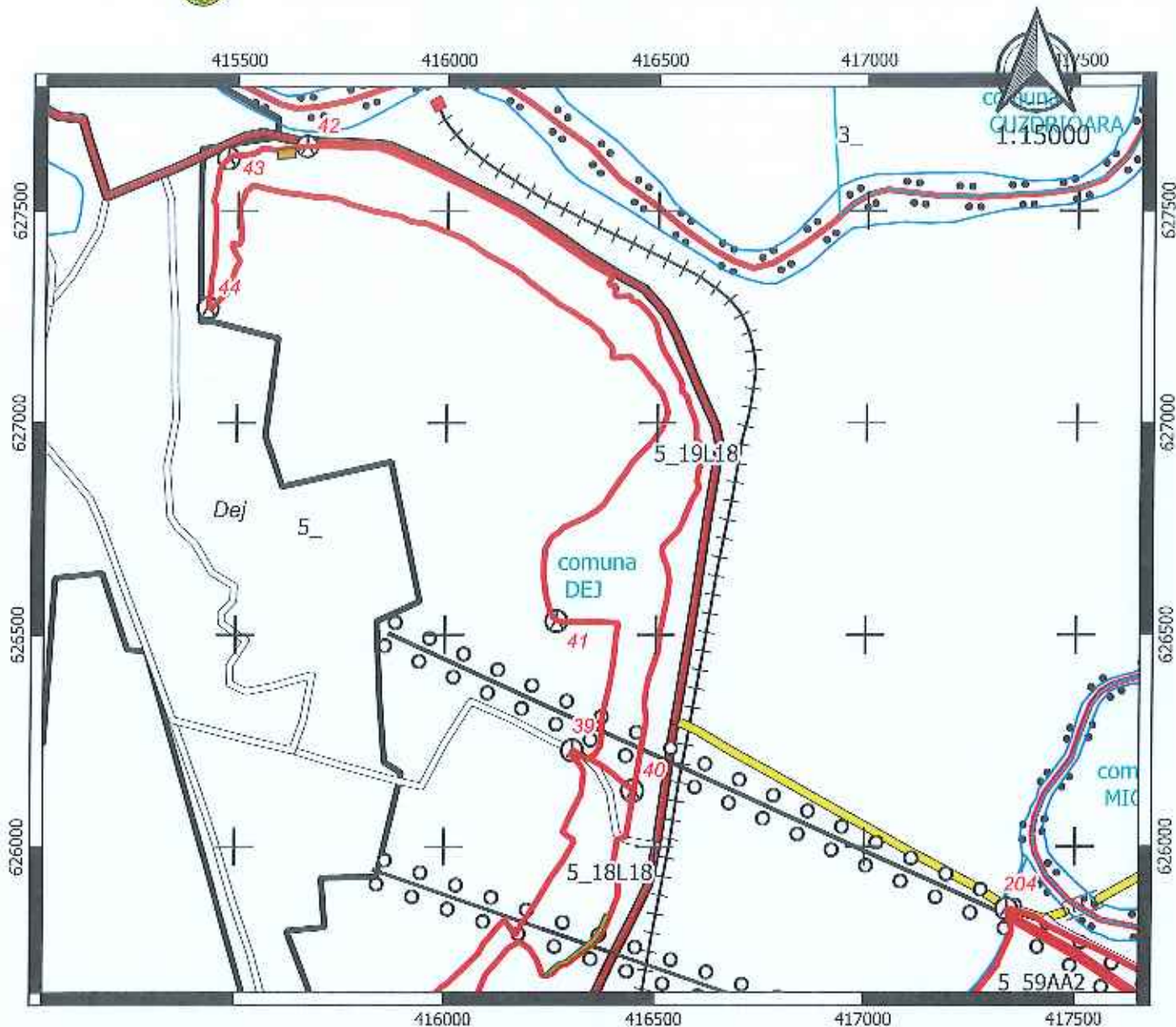

### Schita parchet

-  Parchet
-  Platforma Primara
-  Drum acces
- drum\_arc**
  -  Drum de pamant
  -  Drum forestier existent
  -  Drum de exploatare
- parc\_arc**
  -  Limita subparcela
  -  Limita parcela
  -  Limita fond forestier stat

Coordonate parchet:  
X\_est :23.895489  
Y\_nord :47.126676

Coordonate parchet:  
X\_est : 23.885655  
Y\_nord :47.142797

Intocmit





DESCRIBERE ENCELAPEA  
Remealva R.A.

DESCRIBEREA SIMILUNITII SI ARBOREIULUI		ELM	P	M	VIR			C	FM	EL	PROVE-	VI	DENS	V O L U M	CRIS	
ARB	R	RE	STA	D	H	L	ES	AG	NIENTA	TA		LI	CONS	MC/HA	MC/UA	MC/FA
18	8.3 HA	GF.1-3H,4I,4B SUP-M	TS:7331 TP:6133													
<p>SCL:2201 Versant inferior ondulat , EXPOZITIE SE INC. 20 G ALTIMITUDINE: 240- 270 M. LITIERA:continua - subitine TIP FLOA:Brachyp-Gram-Pulmon. Natural fundamental prod. inf relativ-echien COMPACTURA : 9 ST 1 CA COMP.TEL : 9 ST 1 CA SORT: VIRSIA EXEL. SEM.UILL: SUBACROET: Mca. Red. In.c /0.5 EE 0.3S mixt DATE COMEL. Alba date complement. POL: comp.sulfmetale mod. EE 0.2S EEZ: LUCRARI EXEC.</p> <p>LUCRARI PROP. TATRI DE CONSERVARE AJUTAREA REG NATURALE</p>																
TOTAL			145			4							0.60	268	2225	0.7

Suprafata parcursa	ha
18	8.3
19A	11.1
19B	0.3
19C	7.4

DESCRIBEREA SIMILUNITII SI ARBOREIULUI		ELM	P	M	VIR			C	FM	EL	PROVE-	VI	DENS	V O L U M	CRIS	
ARB	R	RE	STA	D	H	L	ES	AG	NIENTA	TA		LI	CONS	MC/HA	MC/UA	MC/FA
19 A	11.1 HA	GF.1-3H,2A,4B SUP-M	TS:7331 TP:6133													
<p>SCL:2407 Versant inferior ondulat , EXPOZITIE NE INC. 40 G ALTIMITUDINE: 260- 310 M. LITIERA:continua - subitine TIP FLOA:Carex b.-Agrostis a. Natural fundamental prod. inf relativ-echien COMPACTURA : 8 ST 1 CA 1 DT COMP.TEL : 8 ST 1 EA 1 DT SORT: VIRSIA EXEL. SEM.UILL: SUBACROET: Mca. Red. In.c Alun /0.5 EE 0.6S mixt DATE COMEL. Roca la suprafata/0,2S Alba date complement. POL: comp.sulfmetale mod. EE 0.2S EEZ: LUCRARI EXEC.</p> <p>LUCRARI PROP. TATRI DE CONSERVARE AJUTAREA REG NATURALE</p>																
TOTAL			145			4							0.60	255	233	0.8

Suprafata parcursa	ha
19A	11.1
19B	0.3
19C	7.4

DESCRIBEREA SIMILUNITII SI ARBOREIULUI		ELM	P	M	VIR			C	FM	EL	PROVE-	VI	DENS	V O L U M	CRIS	
ARB	R	RE	STA	D	H	L	ES	AG	NIENTA	TA		LI	CONS	MC/HA	MC/UA	MC/FA
19 B	0.3 HA	GF.1-3H,4I,4B SUP-M	TS:7331 TP:6133													
<p>SCL:2407 Versant inferior ondulat , EXPOZITIE E INC. 20 G ALTIMITUDINE: 250 M. LITIERA:intrupta-subitine TIP FLOA:Brachyp-Gram-Pulmon. Artificial de prod. inf. relativ-echien COMPACTURA : 10 MO COMP.TEL :10 MO SORT: VIRSIA EXEL. SEM.UILL: SUBACROET: Red. Mca. /0.3 EE 0.2S mixt DATE COMEL. Urmas mijlocie Rapturi izolate Roca la suprafata/0,1S Alba date complement. POL: comp.sulfmetale mod. EE 0.2S EEZ: LUCRARI EXEC.</p> <p>LUCRARI PROP. T. IGHINA</p>																
TOTAL			50			4							0.60	190	57	6.5

Suprafata parcursa	ha
19B	0.3
19C	7.4

DESCRIBEREA SIMILUNITII SI ARBOREIULUI		ELM	P	M	VIR			C	FM	EL	PROVE-	VI	DENS	V O L U M	CRIS	
ARB	R	RE	STA	D	H	L	ES	AG	NIENTA	TA		LI	CONS	MC/HA	MC/UA	MC/FA
19 C	7.4 HA	GF.1-3H,4I,4B SUP-M	TS:7331 TP:6133													
<p>SCL:2407 Versant mijlociu plan , EXPOZITIE E INC. 6 G ALTIMITUDINE: 240- 270 M. LITIERA:continua - subitine TIP FLOA:Carex b.-Agrostis a. Natural fundamental prod. inf relativ-plurien COMPACTURA : 9 ST 1 DT COMP.TEL : 9 ST 1 DT SORT: VIRSIA EXEL. SEM.UILL: SUBACROET: Alun Red. Mca. Irb. /0.2 EE 0.2S mixt DATE COMEL. Alba date complement. POL: comp.sulfmetale mod. EE 0.2S EEZ: LUCRARI EXEC.</p> <p>LUCRARI PROP. TATRI DE CONSERVARE AJUTAREA REG NATURALE</p>																
TOTAL			145			4							0.60	264	1564	0.7

Suprafata parcursa	ha
19C	7.4



MINISTERUL APELOR ȘI PĂDURILOR



ORDIN

Nr. 780 / 26.07.2018

pentru aprobarea amenajamentului silvic al fondului forestier proprietate publică aparținând Municipiului Dej, Unitatea de Producție VIII Dej, județul Cluj

Având în vedere Referatul de aprobare nr. 143658/24.07.2018 al Direcției Politici și Strategii în Silvicultură,

în conformitate cu Avizul Comisiei tehnice de avizare pentru silvicultură din Ministerul Apelor și Pădurilor nr. 136/27.04.2017 și ținând cont de Decizia etapei de încadrare a Agenției pentru Protecția Mediului Cluj nr. 56 din 04.07.2017,

în temeiul prevederilor art. 22 alin. (1) din Legea nr. 46/2008 – Codul silvic, republicată, cu modificările și completările ulterioare, precum și ale art. 13 alin. (5) din Hotărârea Guvernului nr. 20/2017 privind organizarea și funcționarea Ministerului Apelor și Pădurilor, cu modificările și completările ulterioare,

ministrul apelor și pădurilor emite următorul

ORDIN:

**Art. 1.** – Se aprobă amenajamentul silvic al fondului forestier proprietate publică aparținând Municipiului Dej, Unitatea de Producție VIII Dej, județul Cluj.

**Art. 2.** – Direcția Politici și Strategii în Silvicultură din cadrul Ministerului Apelor și Pădurilor transmite prezentul ordin Primăriei Municipiului Dej, județul Cluj, care răspunde de aplicarea și respectarea prevederilor acestuia.

**Art. 3.** – Prezentul ordin s-a întocmit în 3 exemplare, două pentru emitent, iar al treilea pentru Primăria Municipiului Dej, județul Cluj.

MINISTRU

Ioan DENES



DESCRIERE FRUCTARA

Rumelva R.A.

DESCRIEREA STATIUNII SI AREGISTRULUI																											
ELM	P	M.	VIR		C	AM	EL	PROGE-	VI	DENS	V O L U M			CRS													
ARB	R	RE	STA	D	H	L	ES	AG	NTERIA	TA		MC/	MC/	MC/													
	P	GE	ANI	CM	M	P	TE	AJ		LI	CCRS	HA	UA	HA													
149 B 15.5 HA CP.2-1B, SUP:A TS:5153 TP:5111 SCL:2401 Vaseant superior ovalat, EXPOZITIE V INC. 15 G ALITUDINE: 360-420 M. LITURA:continua - subtire TIP ELORA:Chesep-pilosa Natural fundamental prod. sup relativ-echien COMP.ACUMIA : 8 CD 2 CA COMP.TEL : 9 GO 1 DT SORT:GOL Gros,si mijlociu,chevestea VIRSTA EKEL.110 ani SEM.UITL: SUPRECOREI: DATE COMEL. Alte date complement.													GO	8	IT	75	28	22	2		.5	FN	N	0.64	234	3627	3.9
CA	2	IT	75	22	21	3		M	.5	FN	N	0.16	43	667	0.9												
ROL: LUCRARI EKEL.													TOTAL		75			2					0.80	277	4294	4.8	

DESCRIEREA STATIUNII SI AREGISTRULUI																											
ELM	P	M.	VIR		C	AM	EL	PROGE-	VI	DENS	V O L U M			CRS													
ARB	R	RE	STA	D	H	L	ES	AG	NTERIA	TA		MC/	MC/	MC/													
	P	GE	ANI	CM	M	P	TE	AJ		LI	CCRS	HA	UA	HA													
150 A 6.5 HA CP.2-1B, SUP:A TS:5153 TP:5111 SCL:2401 Vaseant inferior ovalat, EXPOZITIE V INC. 30 G ALITUDINE: 260-370 M. LITURA:continua - normala TIP ELORA:Chesep-pilosa Partial derivat relativ-echien COMP.ACUMIA : 5 CA 4 GO 1 DT COMP.TEL : 6 GO 3 CA 1 DT SORT:GOL Gros,si mijlociu,chevestea VIRSTA EKEL.110 ani SEM.UITL: SUPRECOREI: DATE COMEL. Alte date complement.													CA	5	IT	75	22	19	4		.4	FN	S	0.40	94	611	2.1
GO	4	IT	75	26	22	2		M	.5	FN	N	0.32	117	761	2.0												
DT	1	IT	75	28	22	3		M	.5	FN	N	0.08	23	150	0.5												
ROL: LUCRARI EKEL.													TOTAL		75			2					0.80	234	1522	4.6	

DESCRIEREA STATIUNII SI AREGISTRULUI																											
ELM	P	M.	VIR		C	AM	EL	PROGE-	VI	DENS	V O L U M			CRS													
ARB	R	RE	STA	D	H	L	ES	AG	NTERIA	TA		MC/	MC/	MC/													
	P	GE	ANI	CM	M	P	TE	AJ		LI	CCRS	HA	UA	HA													
150 B 13.2 HA CP.2-1B, SUP:A TS:5153 TP:5111 SCL:2401 Vaseant mijlociu ovalat, EXPOZITIE V INC. 30 G ALITUDINE: 300-410 M. LITURA:continua - normala TIP ELORA:Chesep-pilosa Natural fundamental prod. sup relativ-echien COMP.ACUMIA : 7 CD 2 CA 1 DT COMP.TEL : 8 GO 2 DT SORT:GOL Gros,si mijlociu,chevestea VIRSTA EKEL.110 ani SEM.UITL: SUPRECOREI: DATE COMEL. Alte date complement.													GO	7	IT	80	26	22	2		.5	FN	N	0.56	204	2693	3.1
CA	2	IT	80	20	19	4		M	.5	FN	N	0.16	38	502	0.8												
DT	1	IT	80	26	22	3		M	.5	FN	N	0.08	23	304	0.4												
ROL: LUCRARI EKEL.													TOTAL		80			2					0.80	265	3499	4.3	

DESCRIEREA STATIUNII SI AREGISTRULUI																											
ELM	P	M.	VIR		C	AM	EL	PROGE-	VI	DENS	V O L U M			CRS													
ARB	R	RE	STA	D	H	L	ES	AG	NTERIA	TA		MC/	MC/	MC/													
	P	GE	ANI	CM	M	P	TE	AJ		LI	CCRS	HA	UA	HA													
151 A 14.3 HA CP.1-2a, SUP:M TS:5153 TP:5111 SCL:2401 Vaseant ovalat, EXPOZITIE S INC. 30 G ALITUDINE: 270-390 M. LITURA:continua - subtire TIP ELORA:Chesep-pilosa Natural fundamental prod. sup relativ-echien COMP.ACUMIA : 5 CD 5 CA COMP.TEL : 6 GO 4 CA VIRSTA EKEL.													GO	5	IT	65	28	22	2		.5	FN	N	0.40	146	2093	2.8
CA	5	IT	65	22	19	4		M	.5	FN	N	0.40	94	1344	1.8												
ROL: LUCRARI EKEL.													TOTAL		85			2					0.80	240	3437	3.8	



### ACT DE PUNERE ÎN VALOARE NR. 2300145301250

Unitate de Producție: IX - Bungar Hanu Clorilor  
Denumire A.P.V: 2454/PADUREA BUNGAR /ACC/SZABO I.

Suprafață totală act - (ha): 1,5 Tratament: T. ÎN VEGETAȚIA DIN AFARA FONDULUI FORESTIER NAȚIONAL Natura Produsului: PRODUSE ACCIDENTALE Tehnologia de Exploatare: SORTIMENTE SI MULTIPLI DE SORTIMENTE Data inventarierii: 28.02.2023 Anul exploatareii: 2023 Procedeeul de inventariere: FIR CU FIR Clocan forma CIRCULARĂ nr.: PS701/2 Accesibilitate: 0-250										Informații privind N.T.S.M.				Grupa de specii		Nr. de arbori	Volum			
Stâncării pe - (ha): Arbori putregădoși - (buc): Iescării - (buc): cu un volum de - (mc):										Rășinoase FAG Quercinee Diverse tari Diverse moi		9 1	6,28 0,54							
Total:										10		6,82								
Specia			SORTARE DIMENSIONALĂ							Lemn lucru	Coajă	Lemn de foc:		Volum brut						
			G1	G2	G3	M1	M2	M3	LS			Total	VF							
GORUN (L)				0,61		0,14	0,07	0,02		0,04	0,13	5,31	0,32	6,28						
CARPEN				0,04		0,02	0,01	0,01		0,08	0,01	0,45	0,04	0,54						
TOTAL				0,65		0,16	0,08	0,03		0,92	0,14	5,76	0,36	6,82						
U.A.		Suprafață (ha)		Vârsta ani	Panta G	Semințis utilizabil						Total volum brut								
		Par cursă	UA			%	S. tot.	Compoziție:				H.								
1		1,50		120	5,00			0					6,82							
U.A.	GO (L)	CA	Volum																	
1	6,28	0,54	6,82																	
Total	6,28	0,54	6,82																	
U.A.	Specia	Diametre		Înălțimi		Vârsta	Vol. arb.	Nr. arb.	Crestere	Sortare dimensională						Coajă	Lemn foc		Volum brut	
		dt	dcg	lit	hc					G1	G2	G3	M1	M2	M3	LS		Total	VF	
1	GO (L)	35,33	35,33	11,11	11,11	120	0,70	9			0,61		0,14	0,07	0,02		0,13	5,31	0,32	6,28
	CA	30,00	30,00	13,00	13,00	120	0,54	1			0,04		0,02	0,01	0,01		0,01	0,45	0,04	0,54
Total U.A.: 1								10			0,65		0,16	0,08	0,03		0,14	5,76	0,36	6,82
Total General U.A.								10			0,65		0,16	0,08	0,03		0,14	5,76	0,36	6,82

Șef Ocol,

RADU EMILIAN

Înlocuitor,

Birou Forid Forestier,

Verificat,



Proprietar: Primaria Municipiului Dej  
Partida 2454 Padurea Parc Bungar  
Natura Produsului: Accidentale

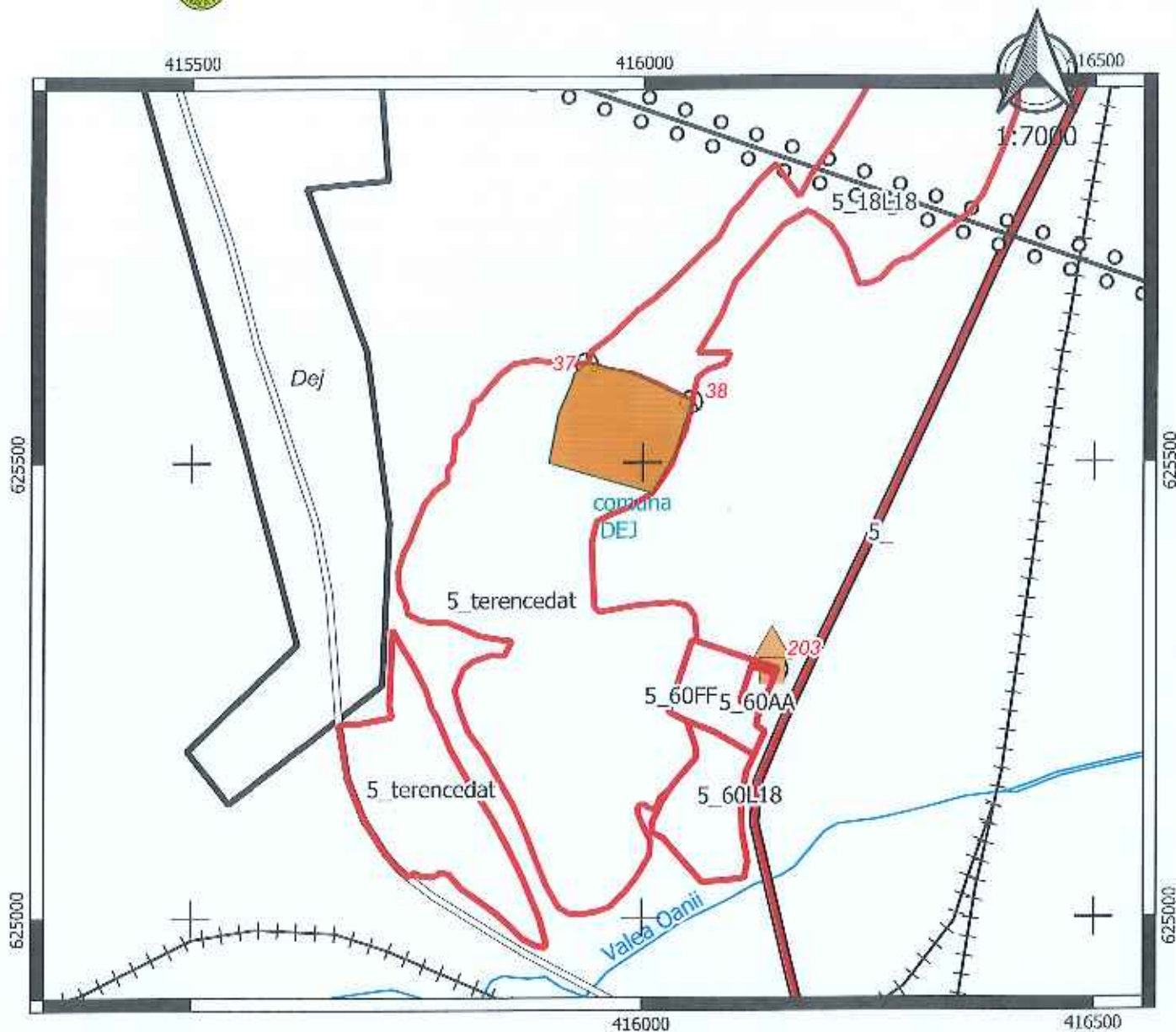

### Schita parchet

- Parchet
- Platforma Primara
- Drum acces

Coordonate parchet:  
X\_est :23.890800  
Y\_nord :47.123970

### drum\_arc

- Drum de pamant
- Drum forestier existent
- Drum de exploatare

### parc\_arc

- Limita subparcela
- Limita parcela
- Limita fond forestier stat

Intocmit



